

k a t a l o g p r o j e k t ó w



domy drewniane

Edycja 2025



domy nowoczesne domy tradycyjne podpiwniczone parterowe z poddaszem
domy z kotłownią projekty indywidualne domy do 70m² powierzchni zabudowy



www.dom-projekt.pl

osmo⁷

GERARD

32-400 MYŚLENICE
UL. DASZYŃSKIEGO 6B
biuro@dom-projekt.pl
122740822,609512803

NATURALNIE DO DREWNA

osmo[®]



**NATURALNE OLEJE I WOSKI
POCHODZENIA ORGANICZNEGO**

EKOLOGICZNE I BEZPIECZNE DLA DZIECKA

PRZYJAZNE DLA ŚRODOWISKA I ANTYSTATYCZNE

WYSOKA WYDAJNOŚĆ I NATURALNE SKŁADNIKI

ŁATWA APLIKACJA I MOŻLIWOŚĆ RENOWACJI

SZUKAJ W SKLEPACH STACJONARNYCH W SUPER CENACH!

Nobless Polska Sp. K.
Sierosław, ul. Skrajna 3B, 62-080 Tarnowo Podgórne
Tel. +48 61 84 53 900, mail: info@nobless.pl

www.osmo.com.pl

DOM ZOSTAŁ W CAŁOŚCI ZABEZPIECZONY OLEJEM LAZUROWYM DO OCHRONY DREWNA NR 702 MODRZEW.

*Sila
Pasji*

Mgr Mors
ARTYSTA STREETOWY



NOWA GENERACJA OKIEN DACHOWYCH **GREENVIEW** *w nowoczesnym designie*

Okna **GREENVIEW** powstały z pasji tworzenia i zmieniania świata. Przedstawiamy nową generację okien dachowych, które łączą najwyższe standardy funkcjonalne i estetyczne z wysoką energooszczędnością i wyjątkową akustyką.

Okna dachowe GREENVIEW dostępne są w trzech kolorach oblacowania: antracyt RAL 7016, czarny RAL 9005 oraz szarobrązowy RAL 7022.



Poznaj moją
pasję

FAKRO®

NOWA GENERACJA OKIEN DACHOWYCH **GREENVIEW**

Wybór okna dachowego GREENVIEW od FAKRO to idealne rozwiązanie dla tych, którzy szukają w swoim domu spokoju i komfortu

Okna dachowe GREENVIEW od FAKRO to nie tylko energooszczędność czy wysoka funkcjonalność, ale także doskonała estetyka, które wprowadzają spokój oraz komfort do każdego domu. Dzięki innowacyjnym rozwiązaniom technicznym skupionym m.in. na izolacji akustycznej i termicznej, możesz cieszyć się ciszą, przyjemnym ciepłem oraz idealnym doświetleniem wnętrza przez cały rok. Niezależnie od tego, czy mieszkasz w tętniącym życiem mieście, czy na spokojnych przedmieściach, okna GREENVIEW zapewniają doskonałe warunki do odpoczynku i pracy. Nowoczesny design, dostępny w różnych wariantach kolorystycznych, świetnie komponuje się z popularnymi pokryciami dachowymi, tworząc harmonijną całość z budynkiem. To okna stworzone z myślą o tych, którzy szukają idealnego balansu między funkcjonalnością a estetyką, bez kompromisów w zakresie jakości i wygody.

Optymalne wykorzystanie naturalnego światła

Naturalne światło ma ogromny wpływ na atmosferę oraz funkcjonalność domu. Kształtuje wygląd wnętrza, stając się ich centralnym elementem, nadając im ciepło i przytulność. Jasne pomieszczenia, pełne naturalnego światła sprzyjają koncentracji, ułatwiają odpoczynek, a także korzystnie wpływają na zdrowie. Światło dzienne reguluje rytm dobowy, wspomaga zasypianie, zwiększa efektywność oraz poprawia nastrój. Pozytywny wpływ promieni słonecznych doskonale widać na przykładzie roślin doniczkowych, które rosną bujniej w dobrze nasłonecznionych pomieszczeniach. Odpowiednie doświetlenie także optycznie powiększa przestrzeń, dzięki czemu wnętrza wydają się bardziej przestronne. Z tego powodu okna dachowe są często wybierane, aby wprowadzić więcej światła do poddaszy domów czy mieszkań. Okna dachowe GREENVIEW oferują

szeroki wybór rozmiarów i modeli, co pozwala na idealne dopasowanie do stylu wnętrza. Starannie zaprojektowana rama, skrzydło oraz nawiewnik zapewniają maksymalne doświetlenie, w pełni wykorzystując powierzchnię szyby. Dodatkowo zastosowana w pakiecie P50 powłoka łatwoczyszalna sprawia, że okna dłużej pozostaną czyste.

Energooszczędność na wyciągnięcie ręki

Zapraszając naturalne światło do domu, warto pamiętać, że przy montażu okien kluczowe znaczenie mają ich wielkość, ułożenie oraz zastosowany pakiet szybowy. Odpowiednie wykorzystanie światła dziennego zmniejsza straty energii i obniża rachunki za prąd. Im dłużej korzystamy z naturalnego oświetlenia, tym później sięgamy po sztuczne światło, co przekłada się na niższe zużycie energii. Równie ważna jest energooszczędność, czyli ograniczenie strat ciepła. Dobra izolacja termiczna zapewnia stabilną temperaturę wewnątrz pomieszczeń, redukując zapotrzebowanie na ogrzewanie zimą i chłodzenie latem. W nowej generacji okien dachowych FAKRO GREENVIEW zastosowano innowacyjną konstrukcję, z wyższym profilem skrzydła oraz trzyszybowym pakietem szybowym P50. Takie rozwiązanie obniża zapotrzebowanie na energię do ogrzewania poddasza. Pakiet P50, o grubości 44 mm, jest głębiej osadzony w konstrukcji skrzydła, co poprawia właściwości termoizolacyjne. Okna dachowe GREENVIEW wyposażone są również w technologię thermoPro, która dodatkowo zwiększa ich energooszczędność i wydłuża trwałość. Warto rozważyć wybór modelu okna z automatycznym nawiewnikiem, który umożliwia napływ optymalnej ilości świeżego powietrza, nie wychładzając wnętrza.





Komfort ciszy nawet w centrum miasta

Każdy z nas marzy o tym, by budzić się przy śpiewie ptaków i delektować się poranną kawą przy kojącym szumie lasu lub wody. Niestety, takie warunki są dostępne tylko dla nielicznych. Mieszkanie w mieście lub przy ruchliwych ulicach oznacza codzienne zmagania z hałasem. Dźwięki samochodów, przejeżdżających pociągów, tramwajów czy miejskiego gwaru często



przeszkadzają w wypoczynku. Dlatego wybór okien o wysokiej izolacyjności akustycznej jest kluczowy. Okna GREENVIEW z pakietem P50 oferują wyjątkowo skuteczną ochronę przed hałasem, dzięki jednemu z najlepszych współczynników dźwiękoszczelności na rynku. Specjalna podwójna folia dźwiękoizolacyjna w pakiecie szybowym efektywnie redukuje hałas docierający do wnętrza. To rozwiązanie zapewnia komfort oraz ciszę zarówno w nocy, jak i w ciągu dnia, nawet w centrum tętniącego życia miasta.

Okno dachowe dopasowane do wnętrza

Wybór idealnego okna dachowego zależy od Twoich potrzeb i oczekiwań. Okna obrotowe GREENVIEW PTP-X P50 to doskonale rozwiązanie dla tych, którzy cenią wygodę i prostotę. Dzięki możliwości obrotu skrzydła o 180 stopni, mycie zewnętrznej szyby staje się wyjątkowo łatwe, a wbudowana zasuwka blokująca zapewnia bezpieczeństwo, uniemożliwiając przypadkowe zamknięcie podczas czyszczenia. Dla osób poszukujących większej funkcjonalności, okna uchylno-obrotowe GREENVIEW FPP-X MAX P50 oferują dwa sposoby otwierania – uchylne do kąta 45 stopni oraz obrotowe. Dzięki przełącznikowi preSelect, który umożliwia szybkie przejście między trybami otwierania, te okna idealnie dopasowują się do indywidualnych potrzeb użytkownika, pozwalając na pełniejsze wykorzystanie przestrzeni. Dla tych, którzy marzą o jeszcze bardziej unikalnych rozwiązaniach, okna balkonowe GREENVIEW FGP-V P50 Galeria oferują innowacyjną funkcję – po otwarciu tworzą balkon, dając swobodny dostęp na zewnątrz.

Harmonijna całość

Nowoczesne budownictwo wymaga rozwiązań, które łączą estetykę z funkcjonalnością. Okna dachowe z linii GREENVIEW idealnie wpisują się w te potrzeby, oferując nowy, atrakcyjny kształt zewnętrznego obłachowania. Ich design, stworzony we współpracy z Instytutem Wzornictwa Przemysłowego Politechniki Krakowskiej, nadaje oknom nowoczesny charakter, który przyciąga

wzrok i doskonale uzupełnia współczesne projekty domów. Standardowy antracytowy kolor (RAL 7016) świetnie komponuje się z popularnymi pokryciami dachowymi, tworząc eleganckie, spójne wizualnie rozwiązanie, które podkreśla nowoczesność budynku. Dla osób poszukujących innych opcji dostępne są również wersje w kolorze szarobrazowym (RAL 7022) oraz czarnym (RAL 9005), które dostępne są bez dodatkowych opłat. Dopasowanie kolorystyczne obłachowania do nowoczesnych pokryć dachowych sprawia, że okna GREENVIEW są doskonałym wyborem dla osób ceniących nowoczesny design oraz estetykę połączoną z trwałością. Dzięki nim można cieszyć się pięknymi widokami przez wiele lat, bez kompromisów w kwestii wyglądu i jakości.

Pełna kontrola nad światłem dziennym

Przy wyborze okien dachowych warto zwrócić uwagę na akcesoria, które zwiększają komfort użytkowania. Rolety wewnętrzne nie tylko dekorują wnętrze, ale także regulują ilość światła i chronią przed promieniowaniem UV. Zapewniają również prywatność w sypialniach i łazienkach. Akcesoria zewnętrzne, takie jak markizy AMZ i rolety ARZ Komfort, efektywnie chronią przed przegrzewaniem, pomagając utrzymać komfortową temperaturę latem. Dzięki nim, okna dachowe stają się jeszcze bardziej funkcjonalne, zapewniając komfort przez cały rok.

GERARD BLACHODACHÓWKA Z POSYPKĄ



LEKKA



ODPORNA NA
WIATR I BURZE



ODPORNA NA
GRADOBICIE



ODPORNA NA
ŚNIEG I LÓD



OGNIO
ODPORNA



TŁUMI HAŁAS

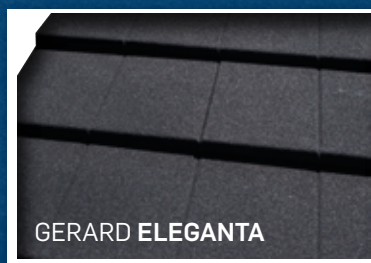

GERARD ELEGANTA

BLACHODACHÓWKA GERARD ELEGANTA®

Nowe blachodachówki GERARD® Eleganta dzięki płaskiemu profilowi, doskonale odpowiadają trendom w obecnej modzie na płaskie pokrycia dachowe. Kruszywo skalne nadaje blachodachówce niepowtarzalny wygląd. Eleganta wpisuje się w nowoczesne budownictwo, oferuje bogatą historię i doświadczenie.

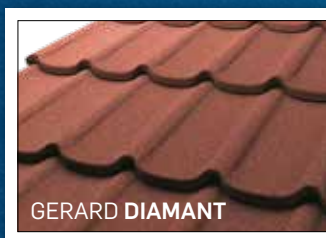

GERARD DIAMANT

BLACHO DACHÓWKA GERARD DIAMANT®

To nowość w ofercie producenta firmy AHI Roofing. Nowy profil blachodachówki dołączył do istniejącej rodziny produktów GERARD wiosną 2013 roku. GERARD DIAMANT to dachówka o powierzchni krycia o 10% większej od dotychczasowych produktów firmy AHI Roofing. Daje to możliwość zaoszczędzenia pieniędzy na robociznie oraz wieżbie dachowej. Unikalny kształt i łatwość montażu zachęca do użycia tego typu pokrycia na dużych połaciach dachu.



GERARD SENATOR

BLACHODACHÓWKA GERARD SENATOR®

Wybierana jest przez klientów ceniących wyszukaną angielską elegancję, a także wyjątkową harmonię dachu i elewacji budynku. Niepowtarzalne połączenia kolorów oraz klasyczny kształt gontu bitumicznego daje pełny efekt ekskluzywności i oryginalności. Dzięki nowoczesnym metodom produkcji blachodachówka SENATOR® gwarantuje najwyższą jakość i trwałość dachu



GERARD HERITAGE

BLACHODACHÓWKA GERARD HERITAGE II®

Jest kierowana do klientów ceniących sobie wygląd dachówki „karpiówki”. Dodatkowe przetłoczenie na grzbiecie panelu wzmacnia jego strukturę i dodaje wrażeń estetycznych. Stosowana często na starych dachach jako zamiennik ciężkiej dachówki ceramicznej. Jej waga to zaledwie 7 kg na 1 m² dachu, jest więc około 7 razy lżejsza od ciężkich pokryć ceramicznych.



GERARD ALPINE

BLACHODACHÓWKA GERARD ALPINE®

Alpine zaprojektowano w Nowej Zelandii z zamiarem odtworzenia naturalnego wyglądu tradycyjnych europejskich dachów tępokowych. Ten wyjątkowy profil oferuje wyjątkowe walory wizualne, doskonale imitując tupek skalny.



GERARD CORONA

BLACHODACHÓWKA GERARD CORONA®

Do złudzenia przypomina gont drewniany. Jak twierdzi wielu zakopiańskich architektów, jest obecnie najkorzystniejszym pokryciem zastępującym tradycyjny gont. Koszty eksploatacyjne CORONA® kształtują się korzystnie, gdyż trwałość dachu pokrytego tym profilem dorównuje trwałości dachówki ceramicznej, a w odróżnieniu do gontu drewnianego nie wymaga kosztownej impregnacji co kilka lat. Doceniają ją właściciele domów stylizowanych na staropolskie z całego kraju.

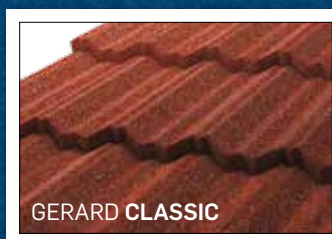

GERARD CLASSIC

DACHÓWKA GERARD CLASSIC®

Tradycyjny kształt dachówki ceramicznej - marsylki. Ze względu na swój niewielki ciężar nie wymaga dużych przekrojów i gęstych rozstawów krokwi jak dużo cięższe dachówki ceramiczne czy cementowe. Pozwala to zaoszczędzić cenne drewno i pieniądze. W przypadku, gdy wykonuje się nadbudowę istniejącego budynku lub wymianę ciężkiego zniszczonego pokrycia na nowe dachówka GERARD Classic® wsporniki dopasowuje się do tradycyjnej architektury.



GERARD MILANO

DACHÓWKA GERARD MILANO®

Klasyczny kształt wysokiej dachówki typu niemieckiego sprawia wrażenie ciężkiego pokrycia. Cienie układające się na falach dachówki nadają dachowi wytwornego wyglądu. Zdobył już uznanie na południu Europy: szczególnie we Włoszech, Francji i na Węgrzech. Jej waga wynosi tylko 7 kg / 1 m².

DACHY GERARD NA CAŁE ŻYCIE

65
LAT
DOŚWIADCZENIA
OD 1957



DACHY GERARD NA CAŁE ŻYCIE

Dachówka GERARD z kamienną posypką, jest odporna na odbarwienia, czy uszkodzenia mechaniczne, dach wolniej się nagrzewa a podczas ulewy czy gradobicia zapewnia komfort i ciszę. Skąta doskonale tłumi akustycznie, nadaje niepowtarzalny naturalny kolor, ale przede wszystkim chroni panel, czyniąc dach niezniszczalnym, co podkreślamy 50 letnią pełną gwarancją, udokumentowana 60 latami doświadczenia. Oferowane przez GERARD pokrycie dachowe to siła doświadczenia, miliony dachów w Polsce i na świecie, to produkty o wysokiej jakości, trwałe, lekkie i zaawansowane technicznie, świetnie sprawdzają się również w ekstremalnych warunkach klimatycznych.

AHI Roofing Kft. Sp. z o.o. T: (+48) 22 575 52 25 www.gerardroofs.eu

 **GERARD**
Dachy z Posypką

Inspiracje stylem podhalańskim

Przygotowując ofertę gotowych projektów domów drewnianych, czerpiemy inspiracje z najciekawszych stylów architektonicznych. Jednym z nich jest styl podhalański, na którego formę wpłynęły przede wszystkim panujące na południu Polski warunki klimatyczne oraz ukształtowanie terenu.



W naszych projektach staramy się połączyć klasyczne piękno z nieco nowocześniejszymi, wygodnymi rozwiązaniami. **Jakie cechy stylu podhalańskiego nas inspirują?**

- **Drewno jako główny budulec** sprawia, że domy te nie tylko prezentują się wyjątkowo, ale również wyglądają nad wyraz naturalnie i komponują się z otaczającą naturą.

- Są to zazwyczaj **domy z poddaszem użytkowym**. Ze względu na ograniczone możliwości zabudowy wynikające często z górzystego ukształtowania terenu, na Podhalu budowano przede wszystkim domy o niewielkiej powierzchni zabudowy, więc aby uzyskać więcej powierzchni użytkowej, trzeba było „piąć się w górę”.

- **Kamienna podmurówka** była metodą zabezpieczającą elewację przed zalegającym całą zimę śniegiem.

- Z przedłużającej się na terenach górskich obecności śniegu wynikał również kąt nachylenia dachu – zwykle decydowano się na **strzeliste dachy pokryte gontem lub dranicami** – my pozostajemy przy strzelistych, przeważnie dwuspadowych dachach, ale polecamy dachówkę gontopodobną – znacznie trwalsze rozwiązanie.

- Aby chronić drewnianą elewację przed opadami, stosowano tak zwane przydaszki – wąskie, jednospadowe daszki mocowane do ściany na wspornikach (np. BUKOWINA 3 DW)

- Aby doświetlić pokoje na poddaszu, projektowano charakterystyczne **jaskółki lub lukarny** – my również stosujemy to rozwiązanie, nie tylko ze względu na dostępność światła naturalnego w pomieszczeniach, ale również na pozytywny wpływ tego elementu na estetykę elewacji.

- Do domu wchodziło się przez **charakterystyczny ganek**, którego zadanie wsparte jest na dwóch (np. CISÓW DW) lub czterech kolumnach (np. ZAWOJA DW 11) – w naszych projektach często można spotkać pokój lub balkon nadwieszony nad wejściem (np. BUKOWINA 3 DW, CHMIELNIKI DW 66).

- Domu budowane na południu Polski często były **podpiwniczone**, co również w dzisiejszych czasach pomaga wykorzystać spadki terenu (np. JAWORZYŃKA DW).

W procesie projektowania domów jednorodzinnych wpływ na architekta ma wiele czynników i są to nie tylko inspiracje czerpane z architektury klasycznej. Dbamy również o to, aby przestrzeń w Waszych domach była bardzo wygodna i praktyczna w użytkowaniu.

Więcej ciekawostek i pomysłów dotyczących naszych projektów domów jednorodzinnych możecie śledzić na naszym Instagramie: @dom_projekt.



Bramy i drzwi idealne do Twojego domu



- Bramy garażowe i napędy z bezpiecznym sterowaniem radiowym BiSecur
- Aluminiowe drzwi zewnętrzne w klasie przeciwwłamaniowej RC3 w standardzie
- Przeciwpowozarowe drzwi stalowe do pomieszczeń technicznych w domu



Brama segmentowa boczna HART 42 z profili aluminiowych

Bramy do zadań specjalnych

Szeroki asortyment bram garażowych firmy Hörmann zapewnia wiele możliwości aranżacyjnych i sprawia, że można je montować w różnych uwarunkowaniach budowlanych. Od lat cieszą się one dużym zainteresowaniem klientów ze względu na ich wszechstronne zastosowanie, bardzo dobrą izolacyjność cieplną, wysoką trwałość oraz bezpieczne użytkowanie.

Energooszczędna brama segmentowa

Brama segmentowa LPU 67 Thermo jest liderem w swojej klasie, gdyż zapewnia najwyższe właściwości termoizolacyjne. Świadczy o tym współczynnik przenikania ciepła, który dla pojedynczego segmentu tej bramy wynosi $0,33 \text{ W}/(\text{m}^2\text{K})$, dla zamontowanej bramy o wymiarach $5000 \times 2125 \text{ mm}$ osiąga wartość $1,0 \text{ W}/(\text{m}^2\text{K})^*$, a gdy bramę wyposażymy w zestaw ThermoFrame, to uzyska wartość nawet $0,91 \text{ W}/(\text{m}^2\text{K})^*$. Tak wysokie parametry brama zawdzięcza segmentom o grubości 67 mm z przegrodą termiczną, podwójnym uszczelkom między segmentami oraz podwójnej uszczelce progowej. Dzięki temu po spełnieniu wszystkich warunków programu „Czyste Powietrze” na jej zakup można uzyskać dofinansowanie. Brama LPU 67 Thermo jest nie tylko bardzo ciepła, ale także bezpieczna i trwała. Opcjonalnie może być wyposażona w certyfikowane zabezpieczenia w klasie przeciwwłamaniowej RC2, a jej konstrukcja chroni użytkowników, przede wszystkim dzieci, przed przytrzaśnięciem palców zarówno od wewnątrz, jak i od zewnątrz.

Bramy segmentowe boczne

Jedną z wielu zalet bram segmentowych otwieranych pionowo do góry jest to, że po otwarciu są umieszczane pod stropem i nie zabierają miejsca w garażu. Takie rozwiązanie nie sprawdzi się jednak w przypadku niskich garaży, w których otwór wjazdowy dochodzi do stropu lub gdy przestrzeń pod stropem jest zajęta. Do takich miejsc proponujemy niezawodne bramy segmentowe boczne HST 42, które otwierają się na bok i zajmują przestrzeń przy ścianie garażu. Ich dużą zaletą jest opcja częściowego otwierania w celu wprowadzenia, np. roweru lub motocykla.

W bramach z napędem szerokość częściowego otwarcia można dostosować do indywidualnych potrzeb. Bramy boczne HST 42 zbudowane są z segmentów stalowych o grubości 42 mm, wypełnionych pianką PU i cechują się bardzo dobrą izolacyjnością cieplną oraz bezpieczeństwem użytkowania. Podobnie jak bramy pionowe wyposażone w napęd, posiadają funkcję mechanicznego ryglowania w szynie napędu, która skutecznie zabezpiecza je przed próbą „siłowego” otwarcia przez niepożądane osoby.

Bramy całkowicie przeszklone z profili aluminiowych

Alternatywą dla popularnych stalowych bram segmentowych są bramy wykonane z profili aluminiowych, które mogą być wypełnione szybą, blachą perforowaną lub kratką wentylacyjną. Znajdują one zastosowanie wszędzie tam, gdzie konieczne jest doświetlenie lub wentylacja garażu. Przeszklenia pokryte są specjalną powłoką Duratec, która zabezpiecza je przed zarysowaniem. Bramy segmentowe z profili aluminiowych można nabyć w 3 wersjach: ART 42 z profili normalnych bez izolacji termicznej, ART 42 Thermo z profili z przegrodą termiczną lub w wersji ART 42 Vitraplan z szarym przeszkleniem montowanym nawierzchniowo i niewidocznymi profilami w kolorze głębokiej czerni, co tworzy niezwykle atrakcyjny efekt wizualny. Innym rozwiązaniem bram z profili aluminiowych są bramy boczne HART 42, które łączą walory estetyczne bram przeszklonych z funkcjonalnością bram otwieranych na bok.

Bramy skrzydłowe

Do mniejszych garaży, w których trudno byłoby zamontować bramę segmentową proponujemy bramę skrzydłową DFT 42, w której oba skrzydła otwierane są na zewnątrz. To rozwiązanie umożliwia wykorzystanie całego wnętrza garażu. Dobrą izolacyjność cieplną gwarantują tu stalowe segmenty o grubości 42 mm, wypełniane pianką PU. Standardowo skrzydła bramy mają podział symetryczny, ale na życzenie mogą zostać podzielone również asymetrycznie. Możliwe jest także ustalenie położenia skrzydła przechodniego z prawej lub lewej strony bramy.

Przytoczone przykłady nie wyczerpują szerokiej oferty bram do zadań specjalnych marki Hörmann. Więcej informacji można znaleźć na stronie www.hormann.pl

* Wartość podanego współczynnika U odnosi się do zamontowanej bramy bez przeszklenia o wymiarach 5000 × 2125 mm.



Brama segmentowa boczna HST



Brama segmentowa ART 42 z profili aluminiowych



HÖRMANN
Bramy • Drzwi • Napędy



www.hormann.pl • 801 500 100

**Wypełnij swój dom
naturalnym światłem**





Okna dachowe VELUX w Twoim domu
to więcej światła dziennego
i świeżego powietrza.



3-szybowe okna dachowe VELUX drewniane lub drewniano-poliuretanowe oprócz doskonałego designu i możliwości wyboru górnego lub dolnego otwierania, wyróżniają się czymś, czego nie widać – innowacyjną konstrukcją **ThermoTechnology™**.

Dzięki temu zapewnisz najwyższe parametry izolacyjne Twojego domu. Wybierz energooszczędne 3-szybowe okna VELUX i poczuj komfort na lata.

Dowiedz się więcej na velux.pl

VELUX®

BAL	SZKIELET	PARTEROWY	Z PODDASZEM	Z GARAŻEM / GARAŻ	Z KOTŁOWNIĄ	PODPIWNICZONY	DWULOKALOWY/BLIŹNIAK	pow. użytkowa	NAZWA	STR.
✓								103,44 m²	agatów dw	74
	✓							94,6 m²	alamowice dws	72
✓								139,67 m²	alamowo 13 dwk	138
✓								89,08 m²	albertowo 1 dw	52
	✓							97,64 m²	almanów 1 dws	73
✓								127,46 m²	annobór dw	125
✓								94,92 m²	antonowo dw	75
✓								105,98 m²	arturowo duże dw	94
✓								86,87 m²	arturowo średnie dw	53
✓								90,31 m²	bartkowo aa 70 dw	59
	✓							80,55 m²	bartnowice 7 dws	37
✓								71,02 m²	bartnowice dw 5	35
	✓							70,77 m²	bartnowice dws	36
✓								114,68 m²	bartnówek dw 5	110
	✓							119,02 m²	biokowo wyspa dws	122
	✓							105,77 m²	bronowice 1 dws	98
✓								113,48 m²	brzeg średni 13 dw	108
✓								115,48 m²	brzeg średni 15 dw	109
✓								128,63 m²	bukowina 3 dw	130
✓								138,81 m²	bukowina 5 dw	129
✓								128,46 m²	bukowina 39 dw	131
✓								170,48 m²	bukowina 59 dw	150
✓								86,45 m²	cedry aa 70 dw	58
✓								225,04 m²	chmielniki dw 66	156
✓								160,21 m²	chmielniki małe 33 dw	152
✓								150,03 m²	chmielniki małe 39 dw	145
✓								138,07 m²	chmielniki małe 59 dw	137
✓								125,51 m²	chmielniki małe dw	133
✓								203,5 m²	chmielniki małe dw 9x	153
✓								106,52 m²	chmielniki małe dw 11	96
✓								140,69 m²	chmielniki małe dw 19	136
✓								113,55 m²	chmielniki małe dw 21	97
✓								128,84 m²	chmielniki małe dw 37	134
✓								128,84 m²	chmielniki małe dw 47	132
✓								132,17 m²	chmielniki małe dw 71	135
✓								146,09 m²	chmielniki małe dw 77	144

BAL	SZKIELET	PARTEROWY	Z PODDASZEM	Z GARAŻEM / GARAŻ	Z KOTŁOWNIĄ	PODPIWNICZONY	DWULOKALOWY/BLIŹNIAK	pow. użytkowa	NAZWA	STR.
✓								212 m²	chmielniki średnie dw 25	154
✓								210,72 m²	chmielniki średnie dw 29	155
✓								117,37 m²	chmielniki średnie r1	95
✓								122,92 m²	chmielów 55g dw	126
✓								95,25 m²	chmielów dw	71
✓								95,03 m²	chmielów dw 5g	70
✓								122,11 m²	chmielów dw 15	127
✓								150,73 m²	chmielów dw 25 pcr	143
✓								104,98 m²	cisów 3 dw	69
✓								95,72 m²	cisów dw	68
✓								103,04 m²	dziekanowice 17 dw	87
✓								80,35 m²	gaik sudecki dw	41
	✓							82,07 m²	gaik sudecki dws	40
✓								60,52 m²	gajówko 13 dw	33
	✓							57,92 m²	gajówko 3 dws	31
	✓							71,42 m²	gajówko 53 dws	30
✓								74,95 m²	gajówko dw	32
✓								99,73 m²	gąsawa aa 70 dw	57
	✓							82,21 m²	gładyszowo aa 70 dws	38
	✓							66,12 m²	gładyszowo dws	39
	✓							106,4 m²	gładyszów 36 gg dws	77
✓								118,79 m²	głogoczów 3 dw	111
	✓							125,24 m²	głogoczów 3 dws	114
✓								119,45 m²	głogoczów 6 dw	113
	✓							124,19 m²	głogoczów 13 dws	115
✓								119,99 m²	głogoczów 36 dw	112
	✓							106,37 m²	głogowo dws	99
	✓							92,36 m²	grajewo aa 70 dws	56
	✓							97,08 m²	grochowo nowe 13 dws	63
	✓							94,17 m²	grochowo nowe dws	62
✓								159,19 m²	grodowo dw	147
✓								77,24 m²	grybów dw	34
✓								122,07 m²	gryfice 3 dw	118
	✓							125,3 m²	gryfice 3 dws	119
	✓							113,06 m²	gryfice a3 dws	107
	✓							110,56 m²	gryfów dws	106

Polecamy nasze strony internetowe:

www.dom-projekt.pl

www.i-inspiracje.pl

Znajdziesz nas również tutaj:



BAL	SZKIELET	PARTEROWY	Z PODDASZEM	Z GARAŻEM / GARAŻ	Z KOTŁOWNIĄ	PODPIWNICZONY	DWULOKALOWY/BLIŹNIAK	pow. użytkowa	NAZWA	STR.
✓								107,14 m²	hebdów a3 dw	86
	✓							87,34 m²	hebdów aa 70 dws	54
✓								127,47 m²	henryków a1 dw	128
✓								45,79 m²	hoczew mała 3	20
	✓							55,93 m²	hoczew mała 19 dws	21
	✓							112,13 m²	hoczew średnia 11 dws	102
	✓							114,07 m²	hoczew średnia 21 dws	103
✓								102,36 m²	jaworzynka dw	91
✓								105,25 m²	jaworzynka dw 15	90
	✓							122,5 m²	jurgów średni 33 dws	117
✓								117,19 m²	jurgów średni 37 dw	116
✓								148,81 m²	jurgów średni 45 dw	142
✓								231,79 m²	karowo dw	157
	✓							57,98 m²	małyśtok dws	28
	✓							145,33 m²	milicz 53 dws	140
✓								106,78 m²	milicz dw 8	88
✓								189,28 m²	milicz dw 77	149
	✓							125,76 m²	milicz mały dws	121
	✓							65,5 m²	miłków 6g dws	23
✓								53,00 m²	miłków 15 dw	19
	✓							66,48 m²	miłków średni dws	22
✓								107,61 m²	modrzewo dw	92
✓								107,61 m²	modrzewo dw 3	93
	✓							103,87 m²	olesno 3rs	100
	✓							112,25 m²	olesno 59 dws	101
✓								107,96 m²	osiek 3 dw	89
	✓							122,56 m²	osiek 31 dws	123
	✓							136,11 m²	osiek 43x dws	141
✓								122,87 m²	osiek 303 dw	124
	✓							84,95 m²	piaseczno 1 dws	48
✓								84,65 m²	piaseczno 3gg dw	49
	✓							124,62 m²	piekarów dws	120
✓								192,49 m²	podśarnie z antresolą	151

BAL	SZKIELET	PARTEROWY	Z PODDASZEM	Z GARAŻEM / GARAŻ	Z KOTŁOWNIĄ	PODPIWNICZONY	DWULOKALOWY/BLIŹNIAK	pow. użytkowa	NAZWA	STR.
✓								88,99 m²	polańczyk dw	50
	✓							89,57 m²	polańczyk dws	51
✓								129,07 m²	rostowo dw	139
✓								99,71 m²	rytowo 3 dwk	66
✓								99,77 m²	rytowo 23 dw	67
✓								92,39 m²	rytowo dw 29	65
✓								85,21 m²	rytowo dwk	64
	✓							113,7 m²	stopnica 3 dws	105
	✓							115,95 m²	stopnica dws	104
	✓							103,46 m²	świdnica 36 dws	84
✓								95,48 m²	świdnica dw 7a	61
	✓							93,96 m²	świdnica dws	60
	✓							100,39 m²	świdnica dws 37	85
	✓							85,15 m²	świdnica mała 16 dws	42
	✓							88,22 m²	świdnica mała 19 dws	44
✓								86,51 m²	świdnica mała dw	45
	✓							85,15 m²	świdnica mała dws	43
✓								181,42 m²	wisłok 1 dw	148
✓								107,45 m²	zawoja 4 dw	79
✓								94,35 m²	zawoja 23 dwst	76
	✓							71,23 m²	zawoja 45 dws	29
	✓							67,11 m²	zawoja 67 dws	27
✓								100,78 m²	zawoja dw3	78
✓								69,25 m²	zawoja dw 7	24
✓								86,2 m²	zawoja dw 11	47
✓								68,35 m²	zawoja dw 17	25
✓								90,26 m²	zawoja dw 21	46
✓								108,98 m²	zawoja dw 77	82
	✓							103,4 m²	zawoja dws 4	81
	✓							67,79 m²	zawoja dws 17t	26
	✓							105,11 m²	zawoja mk 11 dws	80
✓								109,44 m²	zawojowo a5 dw	83
	✓							89,29 m²	zawojowo aa 70 dws	55
✓								152,61 m²	żarnowiec 5 dw	146

KATALOG PROJEKTÓW DOMY DREWNIANE

DOM-PROJEKT
UL. DASZYŃSKIEGO 6B
32-400 MYŚLENICE

www.dom-projekt.pl
e-mail: biuro@dom-projekt.pl

SPRZEDAŻ PROJEKTÓW
INFORMACJA O PROJEKTACH:
tel. 12 274 08 22
tel. 609 512 803

Biuo Sprzedaży Projektów
32-400 Myślenice, ul. Daszyńskiego 6B
Czynne od poniedziałku do piątku w godz. 8-15

AUTORZY PROJEKTÓW:
mgr inż. arch. Władysław Piwowarczyk
artysta malarz Kinga Piwowarczyk

OPRACOWANIE PROJEKTÓW:
Zespół autorski prowadzony przez
mgr inż. arch. Władysława Piwowarczycę
PROJEKT GRAFICZNY KATALOGU:
artysta malarz Kinga Piwowarczyk
mgr sztuki Łukasz Cięcielowski

OPRACOWANIE I SKŁAD:
Ewelina Michalczevska
WIZUALIZACJE:
Sławomir Biela
KOREKTA:
zespół Dom-Projekt
Edycja: 2025

Prawa autorskie zastrzeżone. Wszystkie przedstawione w niniejszym katalogu projekty domów oraz układ graficzny katalogu są chronione prawem autorskim i należą do Dom-Projekt s.c.

Niniejsza oferta nie stanowi oferty handlowej w rozumieniu art. 66 §1 KC oraz innych właściwych przepisów prawnych.

Ze względu na to, że projekty prezentowane w katalogu są systematycznie aktualizowane, mogą wystąpić różnice pomiędzy informacjami tu zawartymi, a faktycznym stanem projektu.

Polecamy domy do 70m² powierzchni zabudowy



Szukaj projektów
oznaczonych takim znakiem

Wykonujemy **projekty indywidualne** w oparciu o Państwa życzenia i oczekiwania. Wystarczą tylko trzy kroki aby mógł powstać projekt wymarzonego domu.

1 Ustalenia wytycznych do projektu

Wspólnie ustalimy wytyczne funkcjonalne, materiałowo-konstrukcyjne oraz instalacyjne dotyczące projektowanego domu. Uzgodnimy zakres, termin i koszt wykonania projektu. Proponujemy krótkie terminy, a także atrakcyjne ceny.



2 Koncepcja domu

Będziemy ściśle współpracować z Państwem przy opracowaniu koncepcji domu. Wykonamy wstępne szkice i przedstawimy je do Państwa konsultacji, naniesiemy proponowane zmiany i poprawki. Wspólnie będziemy dążyć do zaprojektowania domu wygodnego wewnątrz jak i pięknego z zewnątrz.



3 Projekt domu

Projekt architektoniczno-budowlany oraz wielobranżowy projekt techniczny zostaną przez nas wykonane w oparciu o zaakceptowaną koncepcję. Nadal będziemy w kontakcie z Państwem przedstawiając dalsze szczegóły opracowywanego projektu. Gotowy projekt prześlemy pocztą lub przekazujemy osobiście w naszym Biurze. Otrzymany projekt będzie wymagał jeszcze przystosowania do terenu oraz zapisów miejscowego planu zagospodarowania przestrzennego lub decyzji o warunkach zabudowy i zagospodarowania terenu. Jest to tzw. adaptacja, którą wykona osoba posiadająca uprawnienia projektowe (architekt miejscowy).



WYBÓR PROJEKTU

Projekty prezentowane w tym katalogu są częścią większej kolekcji projektów gotowych (typowych) opracowanych przez nasze biuro projektowe. Pełną i aktualną prezentację projektów zawierają aktualizowane codziennie nasz serwis internetowy www.dom-projekt.pl. Przy wyborze projektu możecie Państwo zawsze liczyć na naszą pomoc i doradztwo. Odpowiemy na każde pytanie dotyczące projektu skierowane do nas pocztą elektroniczną, telefonicznie lub listownie. Zapraszamy także do naszego Biura Sprzedaży Projektów w Myślenicach przy ul. Daszyńskiego 6B. Można tam zapoznać się z projektem wybranego domu, uzyskać odpowiedź na szczegółowe pytania i pomoc w wyborze projektu oraz jego usytuowaniu na działce. Możemy również dokonać zmian w projekcie dostosowując go do indywidualnych oczekiwań Klienta. Zmiany w projektach wykonujemy w krótkich terminach.

ZAWARTOŚĆ PROJEKTU

Zamówiony u nas projekt gotowy otrzymacie Państwo w komplecie składającym się z egzemplarzy projektu architektoniczno-budowlanego wykonanego zgodnie z przepisami Prawa budowlanego. Projekt architektoniczno-budowlany zawiera w części opisowej m.in. sprecyzowanie przyjętych rozwiązań, zestawienia powierzchni (użytkowej, zabudowy, netto), kubatury oraz powierzchni poszczególnych pomieszczeń. Część rysunkowa składa się m.in. z rysunków rzutów kondygnacji, dachu, przekroji, elewacji, zestawienia stolarki okiennej i drzwiowej. Ponadto projekt gotowy obejmuje także opracowania branżowe stanowiące części projektu technicznego, a mianowicie: projekt konstrukcji, projekt instalacji wodno-kanalizacyjnej, projekt instalacji centralnego ogrzewania, projekt instalacji gazowej (jeżeli występuje), projekt instalacji elektrycznej i odgromowej. Do dokumentacji dołączone są kopie uprawnień oraz przynależności do izb zawodowych projektantów oraz standardowa zgoda na zmiany w projekcie. Projekty dostarczamy w estetycznych i trwałych teczkach (pudełkach), które w trakcie budowy mogą służyć do przechowywania zatwierdzonego projektu i innych dokumentów budowy. Nasze projekty zostały opracowane przez projektantów posiadających duże doświadczenie projektowe.

OKREŚLENIA STOSOWANE W KATALOGU I W PROJEKTACH

Powierzchnie i kubatury budynku zostały obliczone zgodnie z normą PN-ISO 9836 i Dz. Ustaw z 2020 r. poz. 1609.

• **Powierzchnia zabudowy** - powierzchnia terenu zajęta przez budynek w stanie wykończonym bez tarasów, schodów zewnętrznych i podjazdów.

• **Powierzchnia użytkowa** - powierzchnia wewnątrz pomieszczeń budynku liczona w świetle wykończonych ścian. W pomieszczeniach na poddaszu (tj. ze skosami) powierzchnię przyjmuje się w 100% dla pomieszczeń o wys. powyżej 2,20m, w 50% dla pomieszczeń o wys. od 1,40m do 2,20m, dla pomieszczeń o wysokości poniżej 1,40m powierzchnię pomija się.

• **Powierzchnia gospodarcza** - suma powierzchni garażu, pom. gospodarczego, kotłowni, piwnic, itp.

• **Powierzchnia netto** - suma powierzchni wszystkich pomieszczeń mierzona na poziomie podłogi w świetle wykończonych ścian.

• **Kubatura budynku** - objętość budynku liczona łącznie z przegrodami zewnętrznymi i wewnętrznymi (ścianami, stropami i dachem).

• **Wysokość kalenicy** - wysokość mierzona od poziomu terenu przy wejściu głównym do budynku do kalenicy (poziomy odcinek dachu na styku połaci dachowych).

• **Kąt nachylenia dachu** - kąt nachylenia zasadniczych połaci dachowych.

• **Minimalne wymiary działki** - minimalne odległości budynku od granicy działki zasadniczo wynoszą: 4m w przypadku ściany z otworami okiennymi lub drzwiowymi oraz 3m w przypadku ściany bez otworów okiennych lub drzwiowych. Ustalając minimalne wymiary działki należy uwzględnić wymogi określone w miejscowym planie zagospodarowania przestrzennego lub warunkach zabudowy oraz przepisy regulujące odległości między budynkami, a także zasady ochrony przeciwpożarowej.

ZMIANY W PROJEKCIE

Niewielkie zmiany (np. likwidacja i przesunięcie ścianek działowych, otworów okiennych lub drzwiowych itp.) są wykonywane w trakcie adaptacji projektu przez osobę ją wykonującą w oparciu o wydaną przez nas zgodę na zmiany. Czasami zakres zmian jest większy i konieczne jest opracowanie wariantu projektu. Nasze biuro jest przygotowane do tego, aby szybko i prawidłowo pod względem technicznym opracować właściwą dokumentację uwzględniającą Państwa indywidualne oczekiwania. Dla wielu projektów mamy już gotowe projekty wariantowe. Jeżeli któryś z projektów wzbudził Państwa zainteresowanie, ale wymagałby on dokonania pewnych zmian - prosimy o kontakt z nami. Może się zdarzyć, że taki wariant mamy już opracowany, lub też możemy zaproponować szybkie wykonanie projektu wariantowego.

PROJEKT INDYWIDUALNY

Każdy projekt indywidualny będzie opracowany w oparciu o Państwa oczekiwania dotyczące zarówno rozwiązań funkcjonalnych, jak i formy oraz kształtu architektonicznego przyszłego domu. Projektowanie takiego domu poprzedzone zostanie opracowaniem koncepcji architektonicznej. Praca nad koncepcją będą prowadzone oczywiście przy Państwa aktywnym współudziale, a wykonanie projektu architektoniczno-budowlanego nastąpi po uprzednim zaakceptowaniu przez Państwa projektu koncepcyjnego. Opracowany przez nas projekt wymagać będzie przystosowania do działki, wykonanego przez architekta miejscowego.

ADAPTACJA PROJEKTU

Prezentowane w katalogu projekty są projektami gotowymi. Projekt gotowy nie może stanowić samodzielnej podstawy do zgłoszenia budowy bądź złożenia wniosku o pozwolenie na budowę. Wykorzystanie projektu gotowego w celu dokonania takiego zgłoszenia wymaga przeprowadzenia przez uprawnionego architekta jego adaptacji. W rozumieniu art. 20 Prawa budowlanego projektant dokonujący adaptacji projektu gotowego i opracowujący projekt zagospodarowania działki uważany jest za projektanta danego budynku - nawet jeśli nie wprowadza żadnych zmian do projektu gotowego. Architekt adaptujący dokonuje analizy zgodności projektu z miejscowym planem zagospodarowania przestrzennego (MPZP) lub z decyzją o warunkach zabudowy i zagospodarowania terenu (WZZT). Za zakres i poprawność adaptacji projektu oraz jego zgodność z obowiązującymi normami i przepisami w dniu zgłoszenia chęci budowy lub złożenia wniosku o pozwolenie na budowę do urzędu odpowiedzialność ponosi autor adaptacji. Obowiązki wynikające z tytułu sprawowania funkcji projektanta w rozumieniu ustawy Prawo budowlane przejmuje autor adaptacji. Należy pamiętać, że gotowe projekty domów objęte są prawem autorskim. Projekt gotowy można wykorzystać tylko do jednorazowej adaptacji dla budowy jednego budynku.

DOMY DO 70m² POWIERZCHNI ZABUDOWY

Posiadamy w ofercie szeroką gamę projektów domów, które w świetle obowiązującego prawa budowlanego nie wymagają pozwolenia na budowę a jedynie zgłoszenia.

GD 1 (03)

7.9x4.2m

garaż jednoznaczynowy + miejsce na opał



GD 2 (01)

8.5x6.5m

garaż na dwa samochody + pom. gospodarcze



GDS 5W

12.61x6.93 m

garaż na 3 samochody + wiata + strych



GD H2

8.7x13.6m

garaż na dwa samochody + pom. gospodarcze



GD 2 (05)

10.1x6m

garaż na dwa samochody + pom.gosp.



GDS 02S

6.2x9.5m

garaż na dwa samochody + poddasze



GDS 2-04

6.5x9.5m

garaż na dwa samochody + poddasze



GD 3

9.56x6.56 m

garaż 3 sam. + strych



GD 1W

7.0x8.0m

garaż jednoznaczynowy + wiata



budynki gospodarcze

GD 4w

14.29x6.56m

garaż 2 sam.+ wiata 2 sam. + strych



budynek gospodarczy GDS 2 08

10x6.8m

garaż 2 sam.+2 pom. gosp.+łazienka+strych



budynek gospodarczy bg-33

10.1x5.4m

garaż 2 sam.+pom.gospodarcze



dom do
70m²
powierzchni
zabudowy

53,00 m²

bal

ZOBACZ
PROJEKT



autorzy: arch. Władysław Piwowarczyk, artysta malarz Kinga Piwowarczyk

Parterowy dom z bali. Salon z kuchnią, kominkiem oraz wyjściem na taras. Dwa pokoje, łazienka, komunikacja, wiatrołap i kotłownia. Zwarta bryła budynku oraz dach dwuspadowy sprzyjają szybkiej i taniej budowie oraz niskim kosztom eksploatacji.

powierzchnia użytkowa	53 m ²
+część gosp.	3,65 m ²
powierzchnia zabudowy	70 m ²
kubatura	320 m ³
kąt nachylenia dachu	30°
wys. kalenicy	6,05 m
min. wymiary działki*	17,1x16,06 m

*/informacje dodatkowe - patrz str.17

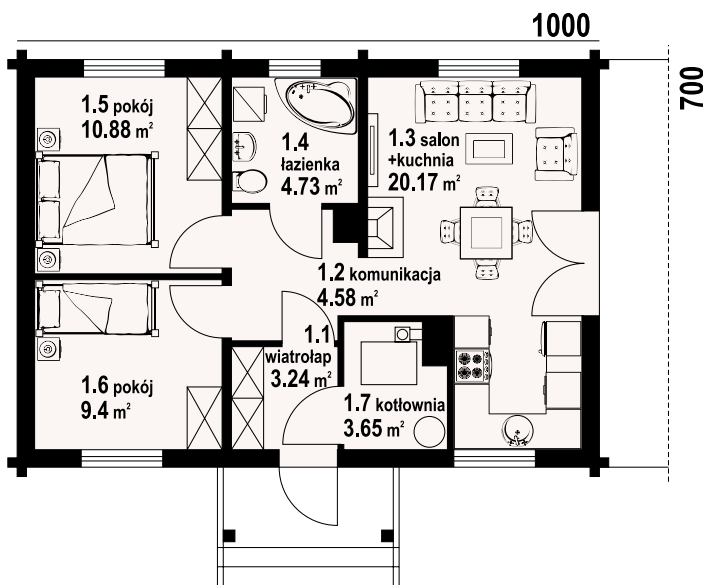
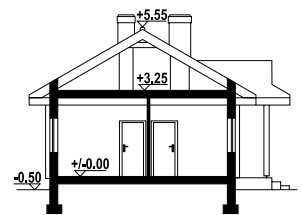

Ściany zewnętrzne: płazy drewniane + wełna mineralna + deska
Strop: drewniany
Pokrycie dachu: dachówka gontopodobna Gerard Corona
Typ ogrzewania: kocioł gazowy lub kocioł na paliwo stałe



miłków 15 dw - inny widok



miłków 15 dw - odbicie lustrzane



hoczew mała 3

45,79 m²

bal

dom do
70m²
powierzchni
zabudowy

ZOBACZ
PROJEKT



autorzy: arch. Władysław Piwowarczyk, artysta malarz Kinga Piwowarczyk

Mały dom parterowy –konstrukcja drewniana z bali. Dom mieszkalny lub letniskowy. Dwa pokoje, aneks kuchenny, łazienka, wiatrołap, duży zadaszony taras. W salonie kominek i schody składane na poddasze (możliwość wykorzystania poddasza na cele gospodarcze lub dodatkowe spanie w lecie). Dom łatwy i tani w budowie i tani w eksploatacji.

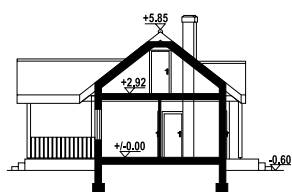

powierzchnia użytkowa	45,79 m ²
+część gosp.	12,36 m ²
powierzchnia zabudowy	56,55 m ² + 13,61 m ²
kubatura	260 m ³
kąt nachylenia dachu	38°
wys. kalenicy	6,45 m
min. wymiary działki*	17,4x16,57 m

*/informacje dodatkowe – patrz str.17

Ściany zewnętrzne: płazy drewniane + wełna mineralna + deska

Strop: drewniany

Pokrycie dachu: dachówka gontopodobna z posypką Gerard Corona

Typ ogrzewania: kocioł gazowy

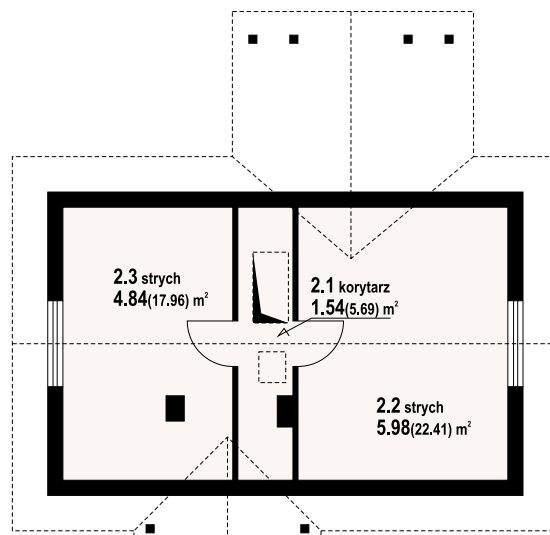
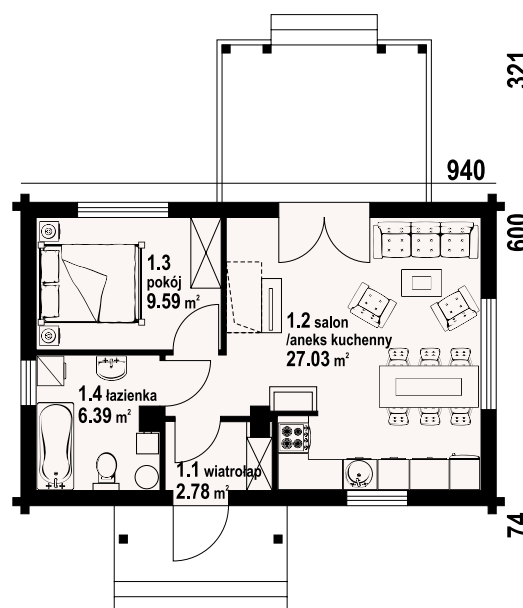

w nawiasach podano powierzchnię podłogi



hoczew mała 3 - inny widok



hoczew mała 3 - odbicie lustrzane

Warianty i projekty podobne dostępne
na stronie www.dom-projekt.pl



Więcej informacji o tym projekcie na: www.dom-projekt.pl/429
tel. 12 274 08 22 tel. 609 512 803 biuro@dom-projekt.pl



55,93 m²

szkielet

ZOBACZ
PROJEKT



autorzy: arch. Władysław Piwowarczyk, artysta malarz Kinga Piwowarczyk

840

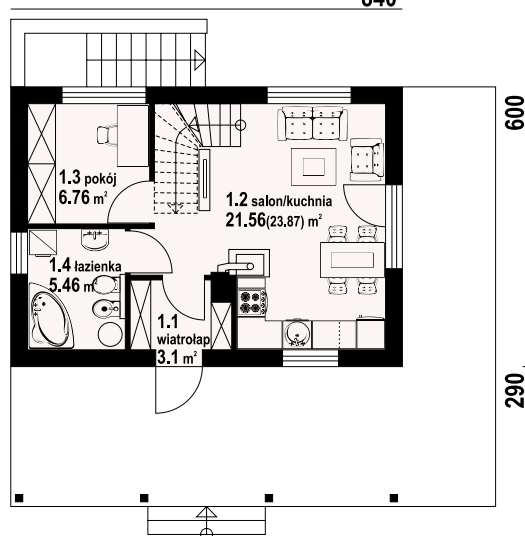

Nieduży dom w konstrukcji szkieletu drewnianego. Częściowo podpiwniczony. Na parterze salon z aneksem kuchennym, kominkiem oraz wyjściem na taras. Pokój, łazienka oraz wiatrołap. Na poddaszu dwa pokoje, wc i komunikacja. Zwarta bryła budynku i dach dwuspadowy sprzyjają szybkiej i taniej budowie oraz niskim kosztom eksploatacji.

powierzchnia użytkowa	55,93 m²
+część gosp.	24,24 m²
powierzchnia zabudowy	51,85 m²
kubatura	303 m³
kąt nachylenia dachu	38°
wys. kalenicy	6,84 m
min. wymiary działki*	16,4x16,2 m

* /informacje dodatkowe - patrz str.17

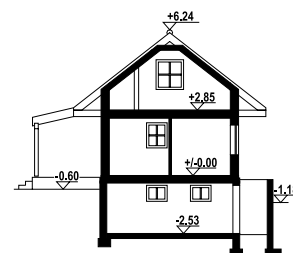

Ściany zewnętrzne: szkieletowe drewniane ocieplone wełną mineralną
Strop: drewniany
Pokrycie dachu: dachówka gontopodobna Gerard Corona
Typ ogrzewania: elektryczne



hoczew mała 19 dws - inny widok



hoczew mała 19 dws - odbicie lustrzane

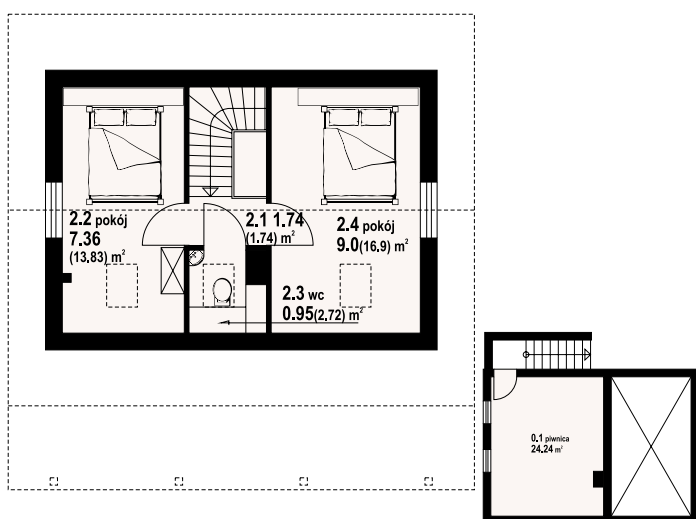

w nawiasach podano powierzchnię podłogi

miłków średni dws

66,48 m²

szkielet

autorzy: arch. Władysław Piwowarczyk, artysta malarz Kinga Piwowarczyk

ZOBACZ
PROJEKT

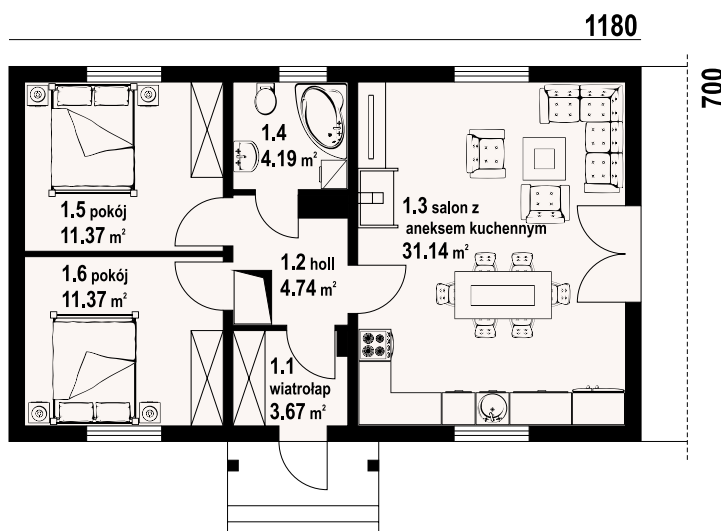

miłków średni dws - inny widok



miłków średni dws - odbicie lustrzane

Nieduży i niedrogi w realizacji (technologia szkieletu drewnianego) dom parterowy. Prosty, funkcjonalny program użytkowy, na który składają się następujące pomieszczenia: salon z aneksem kuchennym, dwie sypialnie i łazienka. W salonie kominek.

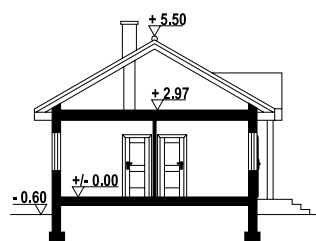

powierzchnia użytkowa	66,48 m ²
powierzchnia zabudowy	82,68 m ²
kubatura	365 m ³
kąt nachylenia dachu	30°
wys. kalenicy	6,1 m
min. wymiary działki*	18,8x15 m

*/informacje dodatkowe - patrz str.17

Ściany zewnętrzne: szkieletowe drewniane ocieplone wełną mineralną
Strop: drewniany
Pokrycie dachu: dachówka ceramiczna
Typ ogrzewania: kocioł gazowy

Warianty i projekty podobne dostępne
na stronie www.dom-projekt.pl



Więcej informacji o tym projekcie na: www.dom-projekt.pl/582
 tel. 12 274 08 22 tel. 609 512 803 biuro@dom-projekt.pl

ZOBACZ
PROJEKT

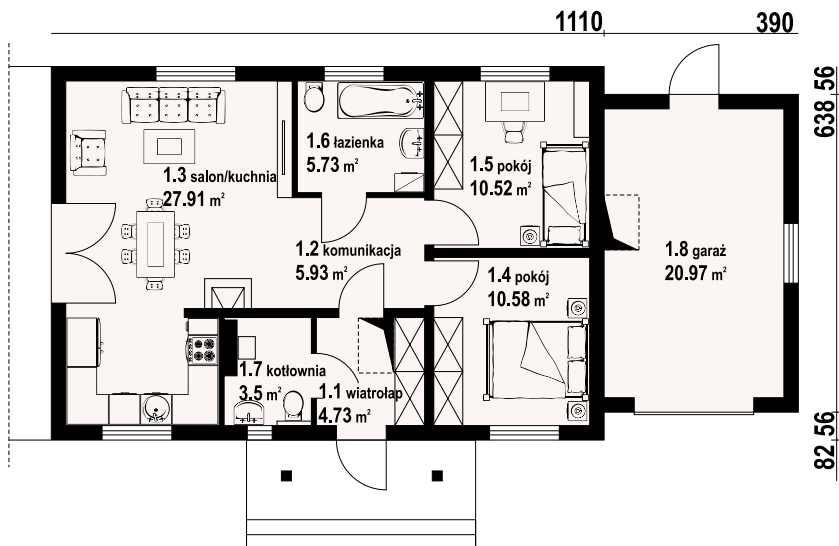

autorzy: arch. Władysław Piwowarczyk, artysta malarz Kinga Piwowarczyk



Dom parterowy w konstrukcji szkieletu drewnianego. Duży salon z aneksem kuchennym i wyjściem na taras. Dwa pokoje, łazienka, komunikacja, wiatrołap i kotłownia. Garaż na samochód osobowy. W garażu schody rozkładane na poddasze. Prosta bryła budynku i dach dwuspadowy sprzyjają szybkiej i taniej budowie i niskim kosztom eksploatacji.

powierzchnia użytkowa	65,5 m ²
+część gosp.	24,47 m ²
powierzchnia zabudowy	107,38 m ²
kubatura	420 m ³
kąt nachylenia dachu	30°
wys. kalenicy	6,52 m
min. wymiary działki*	23x15,5 m

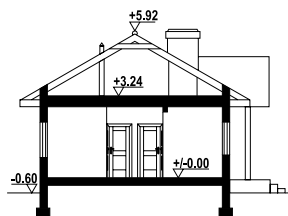
*/informacje dodatkowe - patrz str.17



miłków 6g dws - inny widok



miłków 6g dws - odbicie lustrzane

Ściany zewnętrzne: szkieletowe drewniane ocieplone wełną mineralną

Strop: drewniany

Pokrycie dachu: dachówka gontopodobna Gerard Corona

Typ ogrzewania: kocioł gazowy lub kocioł na paliwo stałe

autorzy: arch. Władysław Piwowarczyk, artysta malarz Kinga Piwowarczyk

ZOBACZ
PROJEKT

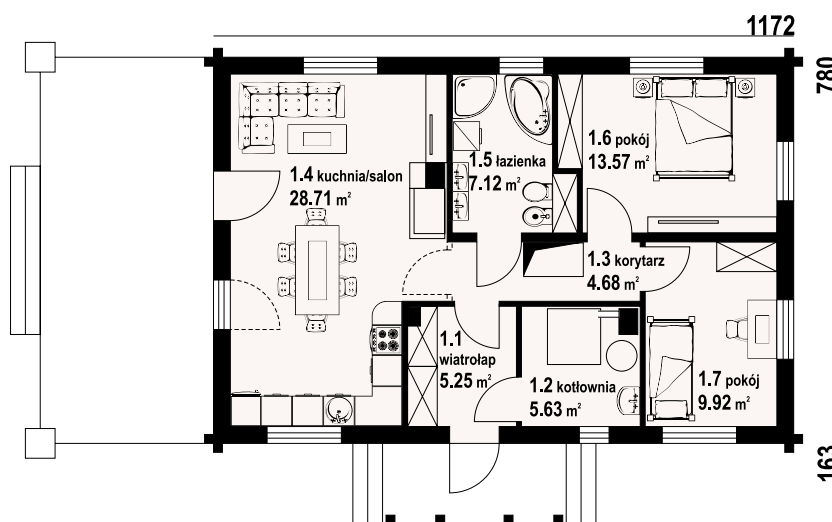

zawoja dw 7 - inny widok



zawoja dw 7 - odbicie lustrzane

Niewielki dom parterowy, który może służyć również jako dom letniskowy. Zwarta bryła budynku oraz dwuspadowy dach o prostej konstrukcji zapewniają niskie koszty budowy i eksploatacji. W programie salon z aneksem kuchennym, dwie sypialnie, łazienka i wydzielona kotłownia.

powierzchnia użytkowa 69,25 m²
+część gosp. 5,63 m²
powierzchnia zabudowy 92,33 m²
kubatura 386,6 m³
kąt nachylenia dachu 30°
wys. kalenicy 6,31 m
min. wymiary działki* 19,72x15,8 m

*/informacje dodatkowe - patrz str.17

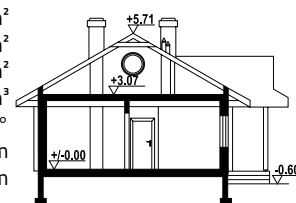

Ściany zewnętrzne: płyty drewniane + wełna mineralna + deska
Strop: drewniany
Pokrycie dachu: dachówka gontopodobna Gerard Corona
Typ ogrzewania: kocioł gazowy lub kocioł na paliwo stałe

ZOBACZ
PROJEKT



autorzy: arch. Władysław Piwowarczyk, artysta malarz Kinga Piwowarczyk

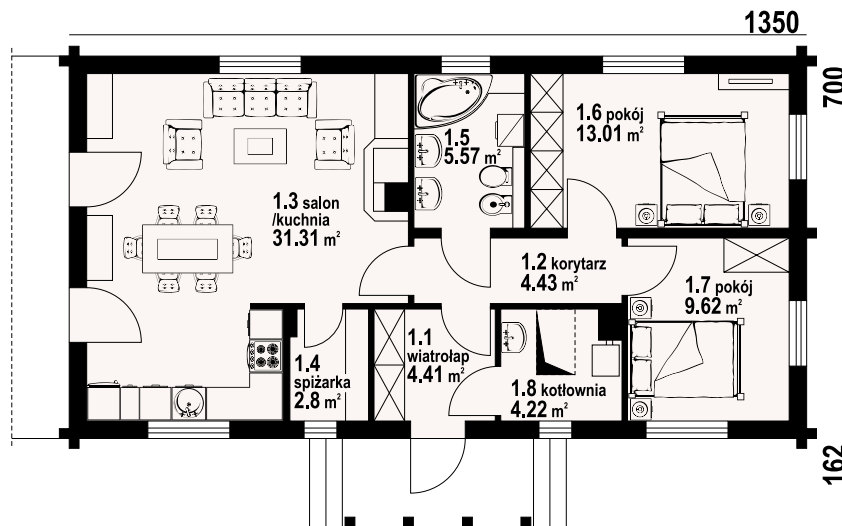

Dom z bali drewnianych. Architektura nawiązuje do domów górskich. Duży salon z aneksem kuchennym, kominkiem i wyjściem na taras. Dwa pokoje, łazienka, spiżarka, wiatrołap i kotłownia. W kotłowni schody rozkładane na poddasze. Poddasze nieużytkowe.

powierzchnia użytkowa	68,35 m ²
+część gosp.	7,02 m ²
powierzchnia zabudowy	94,5 m ²
kubatura	386 m ³
kąt nachylenia dachu	30°
wys. kalenicy	6 m
min. wymiary działki*	21,5x15 m

* /informacje dodatkowe - patrz str.17

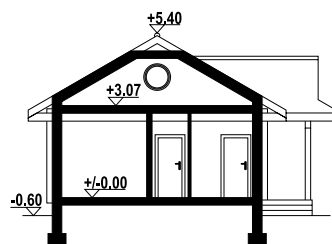

Ściany zewnętrzne: płazy drewniane + wełna mineralna + deska
Strop: drewniany
Pokrycie dachu: dachówka gontopodobna Gerard Corona
Typ ogrzewania: kocioł gazowy lub kocioł na paliwo stałe



zawoja dw 17 - inny widok



zawoja dw 17 - odbicie lustrzane



zawoja dws 17t

67,79 m²

szkielet

autorzy: arch. Władysław Piwowarczyk, artysta malarz Kinga Piwowarczyk

ZOBACZ
PROJEKT

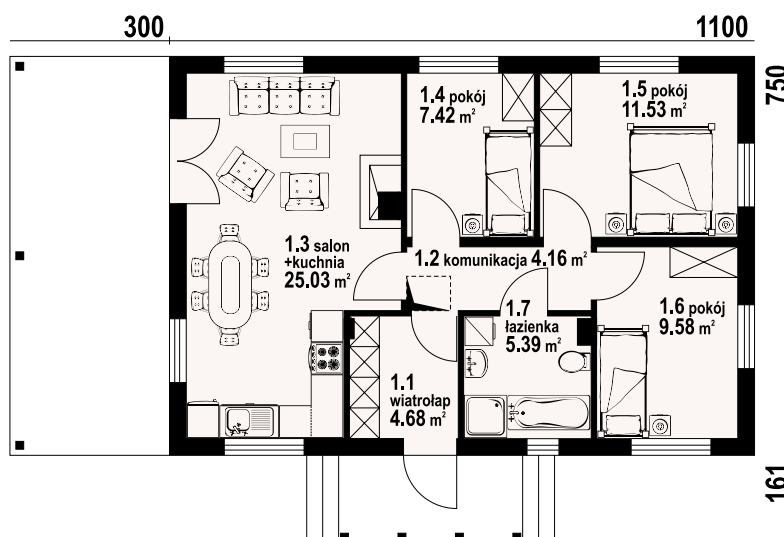

zawoja dws 17t - inny widok



zawoja dws 17t - odbicie lustrzane

Parterowy dom w konstrukcji szkieletu drewnianego. Duży salon z aneksem kuchennym, kominkiem i wyjściem na zadaszony taras. Trzy pokoje, łazienka, wiatrołap i komunikacja. Zwarta bryła budynku i dach dwuspadowy sprzyjają szybkiej i taniej budowie i niskim kosztem eksploatacji.

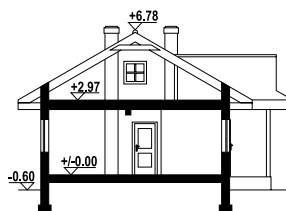

powierzchnia użytkowa	67,79 m ²
powierzchnia zabudowy	91,41 m ²
kubatura	360 m ³
kąt nachylenia dachu	30°
wys. kalenicy	7,38 m
min. wymiary działki*	20,89x16,11 m

* /informacje dodatkowe - patrz str.17

Ściany zewnętrzne: szkieletowe drewniane ocieplone wełną mineralną
Strop: drewniany
Pokrycie dachu: dachówka gontopodobna Gerard Corona
Typ ogrzewania: kocioł gazowy

Warianty i projekty podobne dostępne
na stronie www.dom-projekt.pl



Więcej informacji o tym projekcie na: www.dom-projekt.pl/1038
 tel. 12 274 08 22 tel. 609 512 803 biuro@dom-projekt.pl

ZOBACZ
PROJEKT



autorzy: arch. Władysław Piowarczyk, artysta malarz Kinga Piowarczyk

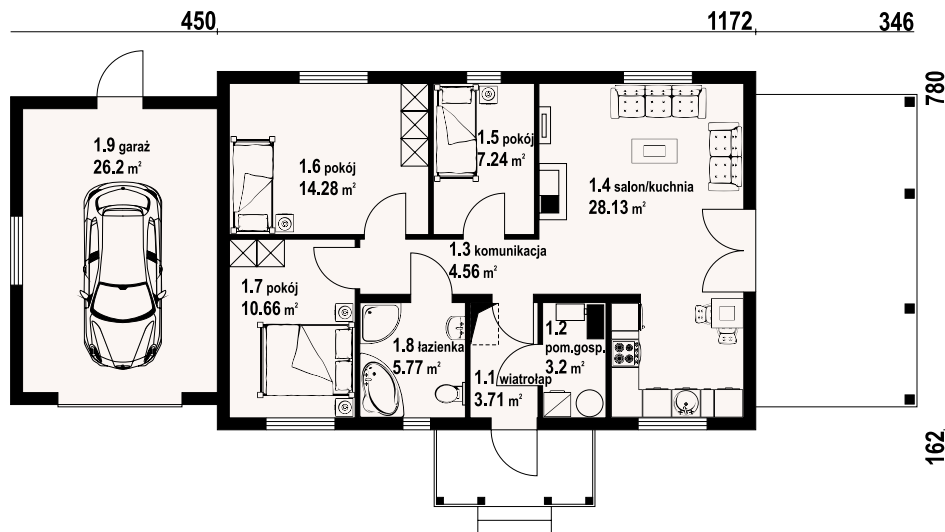

Duży salon z aneksem kuchennym, kominkiem i wyjściem na zadaszo-
ny taras. Trzy pokoje, łazienka, wiatrołap, komunikacja i garaż. Poddasze
nieużytkowe. Wyjście na poddasze schodami strychowymi rozkładanymi.
Zwarta bryła budynku i dach dwuspadowy sprzyjają szybkiej i taniej budo-
wie i niskim kosztom eksploatacji.

powierzchnia użytkowa	67,11 m ²
+część gosp.	36,64 m ²
powierzchnia zabudowy	121,57 m ²
kubatura	420,15 m ³
kąt nachylenia dachu	30°
wys. kalenicy	6,45 m
min. wymiary działki*	26,73x16,87 m

* /informacje dodatkowe - patrz str.17

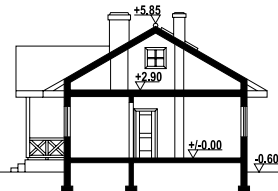

Ściany zewnętrzne: szkieletowe drewniane ocieplone wełną mineralną

Strop: drewniany

Pokrycie dachu: dachówka ceramiczna

Typ ogrzewania: kocioł gazowy



zawoja 67 dws - inny widok



zawoja 67 dws - odbicie lustrzane



autorzy: arch. Władysław Piwowarczyk, artysta malarz Kinga Piwowarczyk

ZOBACZ
PROJEKT



Dom w konstrukcji szkieletu drewnianego. Na parterze salon z kuchnią i schodami na poddasze, łazienka. Na poddaszu dwa pokoje, komunikacja, łazienka. Z przodu domu duży, zadaszony taras. Zwarta bryła budynku i dach dwuspadowy wy sprzyjają szybkiej i taniej budowie oraz niskim kosztom eksploatacji.

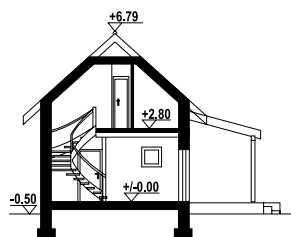

powierzchnia użytkowa	57,98 m ²
powierzchnia zabudowy	50,4 m ² +19,32
kubatura	320 m ³
kąt nachylenia dachu	42°
wys. kalenicy	7,29 m
min. wymiary działki*	17,2x14,3 m

*/informacje dodatkowe – patrz str.17

Ściany zewnętrzne: szkieletowe drewniane ocieplone wełną mineralną

Strop: drewniany

Pokrycie dachu: dachówka gontopodobna Gerard Corona

Typ ogrzewania: elektryczne



małystok dws – inny widok



małystok dws – odbicie lustrzane

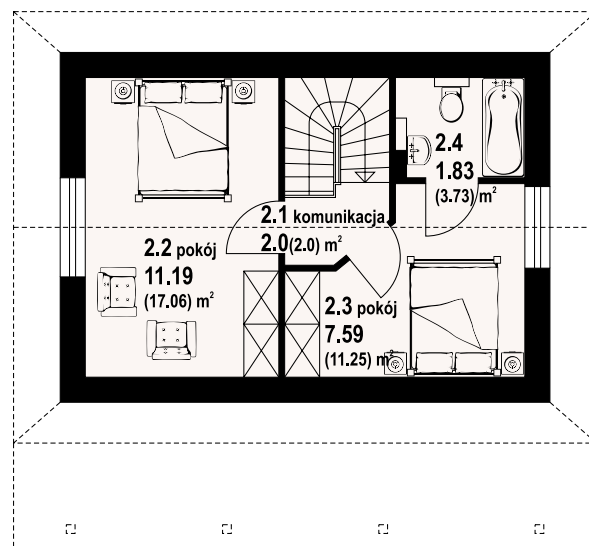
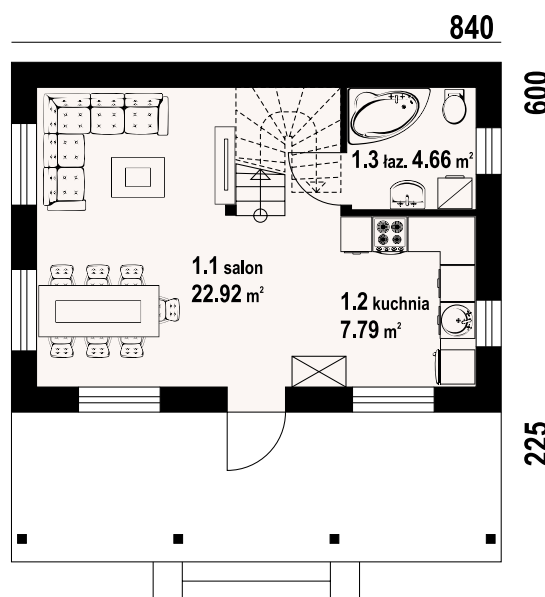

w nawiasach podano powierzchnię podłogi

ZOBACZ
PROJEKT



autorzy: arch. Władysław Piwowarczyk, artysta malarz Kinga Piwowarczyk

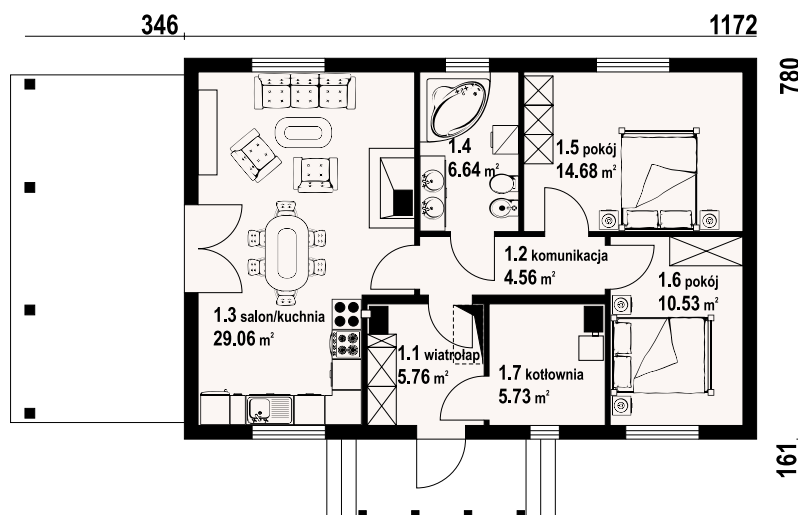

Dom w konstrukcji szkieletu drewnianego. Duży salon z aneksem kuchennym, kominkiem i wyjściem na taras. Dwa pokoje, łazienka, komunikacja, wiatrołap i kotłownia. Poddasze nieużytkowe. Zwarta bryła budynku i dach dwuspadowy sprzyjają szybkiej i taniej budowie i niskim kosztom eksploatacji.

powierzchnia użytkowa	71,23 m ²
+część gosp.	5,73 m ²
powierzchnia zabudowy	91,42 m ²
kubatura	410,15 m ³
kąt nachylenia dachu	35°
wys. kalenicy	7,04 m
min. wymiary działki*	22,19x17,22 m

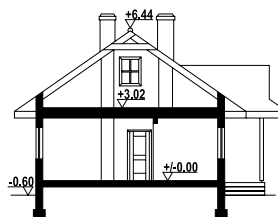

*/informacje dodatkowe - patrz str.17

Ściany zewnętrzne: szkieletowe drewniane ocieplone wełną mineralną

Strop: drewniany

Pokrycie dachu: dachówka gontopodobna Gerard Corona

Typ ogrzewania: kocioł gazowy lub kocioł na paliwo stałe



zawoja 45 dws - inny widok



zawoja 45 dws - odbicie lustrzane



autorzy: arch. Władysław Piwowarczyk, artysta malarz Kinga Piwowarczyk

ZOBACZ
PROJEKT



Dom w konstrukcji szkieletu drewnianego. Na parterze salon z kuchnią, komin-kiem, wyjściem na duży, zadaszony taras oraz łazienka. Na poddaszu trzy poko-je, wc, komunikacja oraz balkon dostępny z dwóch pokoi. Zwarta bryła budynku i dach dwuspadowy sprzyjają szybkiej i taniej budowie oraz niskim kosztom eksploatacji.

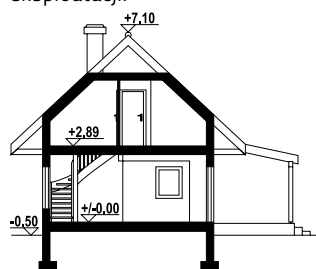

powierzchnia użytkowa	71,42 m ²
powierzchnia zabudowy	55,32 m ² +26 m ²
kubatura	281,22 m ³
kąt nachylenia dachu	43°
wys. kalenicy	7,6 m
min. wymiary działki*	15,2x16,5 m

*/informacje dodatkowe - patrz str.17

Ściany zewnętrzne: szkieletowe drewniane ocieplone wełną mineralną

Strop: drewniany

Pokrycie dachu: dachówka gontopodobna Gerard Corona

Typ ogrzewania: elektryczne+komin

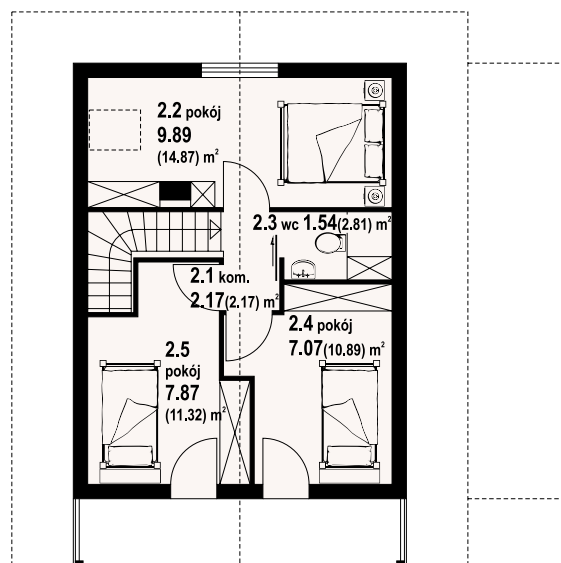
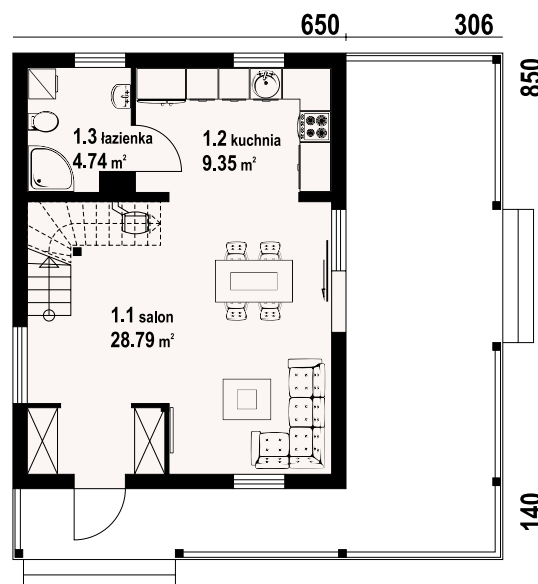

gajówko 53 dws - inny widok



gajówko 53 dws - odbicie lustrzane

w nawiasach podano powierzchnię podłogi

dom do
70m²
powierzchni
zabudowy

57,92 m²

szkielet

ZOBACZ
PROJEKT



autorzy: arch. Władysław Piwowarczyk, artysta malarz Kinga Piwowarczyk

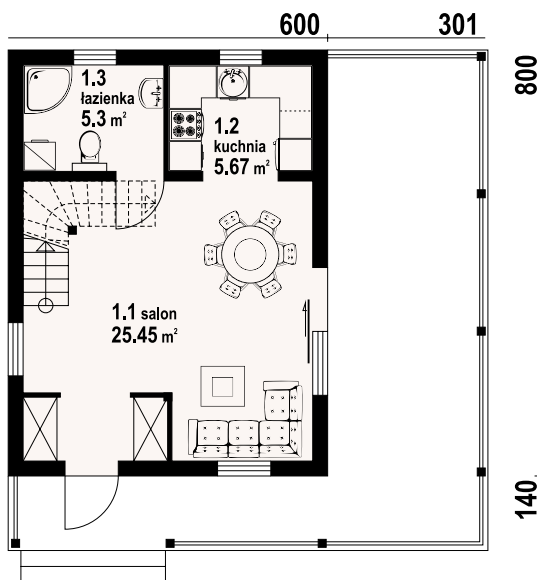

Dom w konstrukcji szkieletu drewnianego. Na parterze salon z kuchnią, schodami na poddasze, wyjściem na duży, zadaszony taras oraz łazienka. Na poddaszu dwa pokoje, łazienka, komunikacja, pomieszczenie gospodarcze oraz balkon dostępny z dwóch pokoi. Zwarta bryła budynku oraz dach dwuspadowy sprzyjają szybkiej i taniej budowie oraz niskim kosztom eksploatacji.

powierzchnia użytkowa	57,92 m ²
+część gosp.	2,1 m ²
powierzchnia zabudowy	48,1 m ² +24,08 m ²
kubatura	239 m ³
kąt nachylenia dachu	43°
wys. kalenicy	7,35 m
min. wymiary działki*	14,51x16 m

* /informacje dodatkowe - patrz str.17

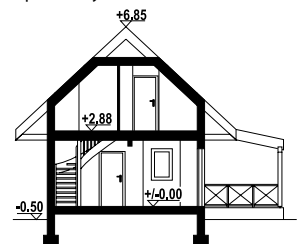

Ściany zewnętrzne: szkieletowe drewniane ocieplone wełną mineralną
Strop: drewniany
Pokrycie dachu: dachówka gontopodobna Gerard Corona
Typ ogrzewania: elektryczne



gajówko 3 dws - inny widok



gajówko 3 dws - odbicie lustrzane

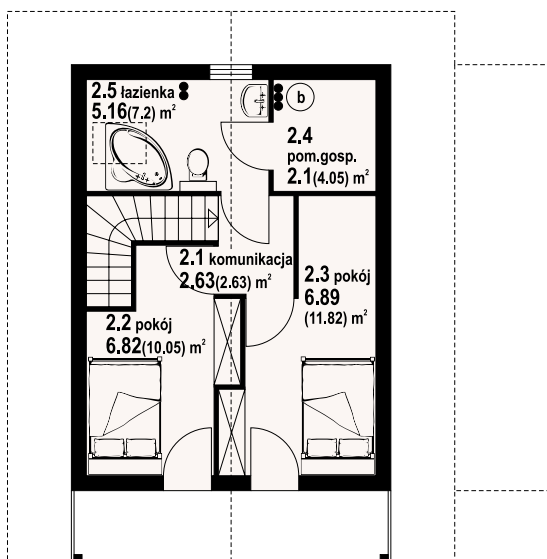

w nawiasach podano powierzchnię podłogi

74,95 m²

bal

dom do
70m²
powierzchni
zabudowy

ZOBACZ
PROJEKT



autorzy: arch. Władysław Piwowarczyk, artysta malarz Kinga Piwowarczyk

Całoroczny dom z bali. Duży salon z aneksem kuchennym i wyjściem na zadaszony taras. Łazienka i schody na poddasze. Na poddaszu trzy sypialnie, komunikacja i balkon. Zwarta bryła budynku i dach dwuspadowy sprzyjają szybkiej i taniej budowie i niskim kosztom eksploatacji.



powierzchnia użytkowa	74,95 m ²
powierzchnia zabudowy	55,37 m ² +27,2 m ²
kubatura	282,7 m ³
kąt nachylenia dachu	42°
wys. kalenicy	7,55 m
min. wymiary działki*	15,2x16,5 m

*/informacje dodatkowe - patrz str.17

Ściany zewnętrzne: płazy drewniane + wełna mineralna + deska

Strop: drewniany

Pokrycie dachu: dachówka gontopodobna Gerard Corona

Typ ogrzewania: kocioł gazowy

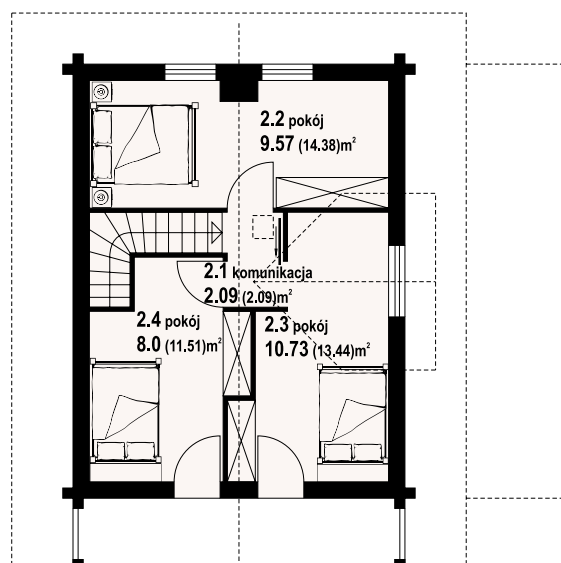
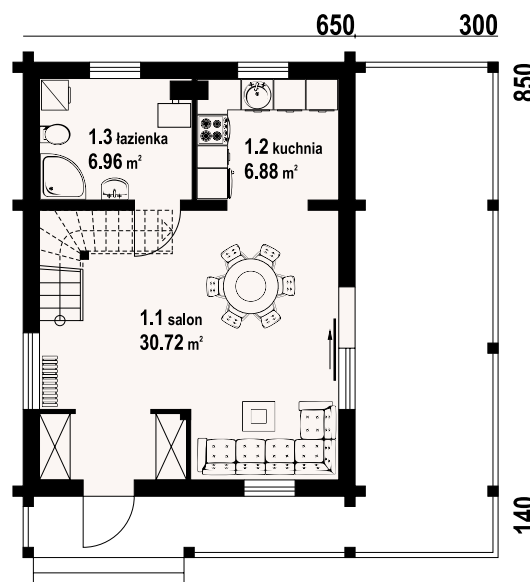

gajówko dw - inny widok



gajówko dw - odbicie lustrzane

w nawiasach podano powierzchnię podłogi

Warianty i projekty podobne dostępne
na stronie www.dom-projekt.pl



Więcej informacji o tym projekcie na: www.dom-projekt.pl/1348
tel. 12 274 08 22 tel. 609 512 803 biuro@dom-projekt.pl

ZOBACZ PROJEKT



autorzy: arch. Władysław Piwowarczyk, artysta malarz Kinga Piwowarczyk

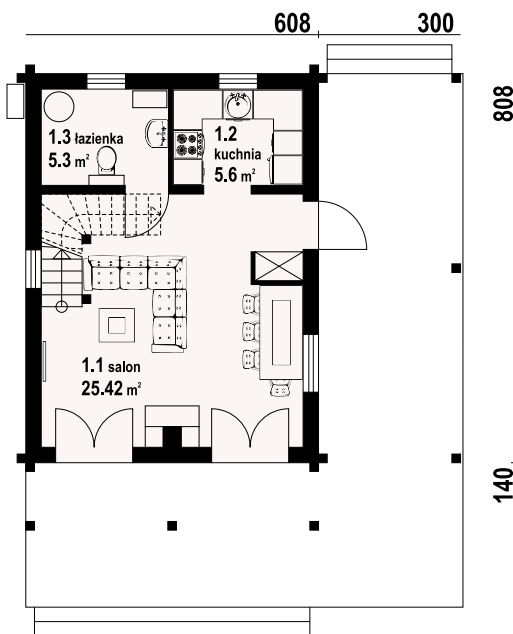

Dom z bali. Na parterze salon z kominkiem, wyjściem na duży, zadaszony taras i schodami na poddasze. Kuchnia, łazienka. Na poddaszu dwa pokoje, łazienka, komunikacja oraz balkon dostępny z dwóch pokoi. Zwarta bryła budynku i dach dwuspadowy sprzyjają szybkiej i taniej budowie oraz niskim kosztom eksploatacji.

powierzchnia użytkowa	60,52 m ²
powierzchnia zabudowy	49,13 m ²
kubatura	248,1 m ³
kąt nachylenia dachu	43°
wys. kalenicy	7,49 m
min. wymiary działki*	14,63x16,18 m

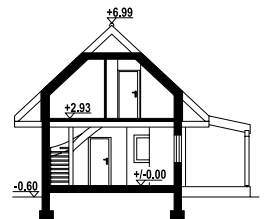

* /informacje dodatkowe - patrz str.17

Ściany zewnętrzne: płazy drewniane + wełna mineralna + deska

Strop: drewniany

Pokrycie dachu: dachówka gontopodobna Gerard Corona

Typ ogrzewania: kocioł gazowy lub kocioł na paliwo stałe



gajówko 13 dw - inny widok



gajówko 13 dw - odbicie lustrzane



autorzy: arch. Władysław Piwowarczyk, artysta malarz Kinga Piwowarczyk

ZOBACZ
PROJEKT



Dom z bali. Na parterze salon z aneksem kuchennym, kominkiem oraz wyjściami na taras. Łazienka, komunikacja, schowek, wiatrołap. Na poddaszu dwa pokoje, łazienka oraz balkon. Zwarta bryła budynku oraz dach dwuspadowy sprzyjają szybkiej i taniej budowie oraz niskim kosztom eksploatacji.

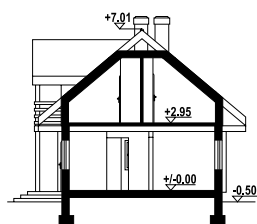

powierzchnia użytkowa	77,24 m ²
+część gosp.	1,21 m ²
powierzchnia zabudowy	62,61 m ²
kubatura	480 m ³
kąt nachylenia dachu	40°
wys. kalenicy	7,51 m
min. wymiary działki*	16,86x15,31 m

*/informacje dodatkowe – patrz str.17

Ściany zewnętrzne: płazy drewniane + wełna mineralna + deska

Strop: drewniany

Pokrycie dachu: dachówka gontopodobna Gerard Corona

Typ ogrzewania: kocioł gazowy lub kocioł na paliwo stałe

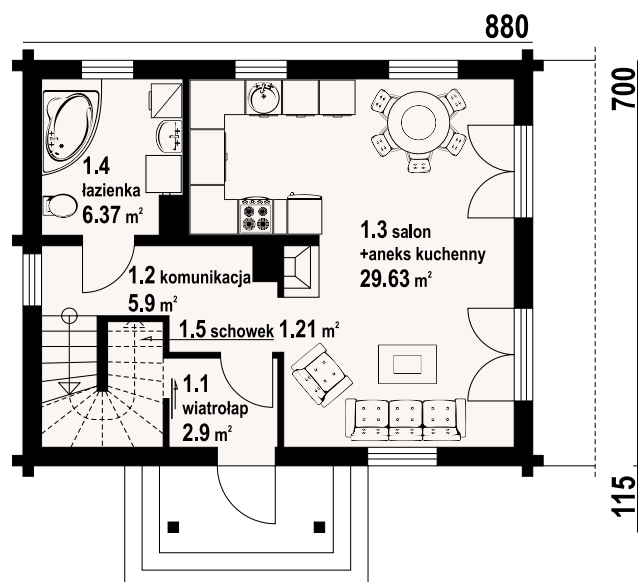

grybów dw - inny widok



grybów dw - odbicie lustrzane

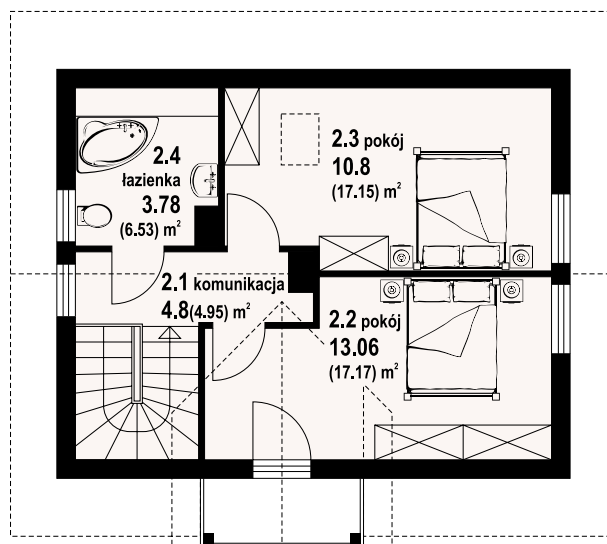

w nawiasach podano powierzchnię podłogi

ZOBACZ
PROJEKT



autorzy: arch. Władysław Piwowarczyk, artysta malarz Kinga Piwowarczyk

300

900 120

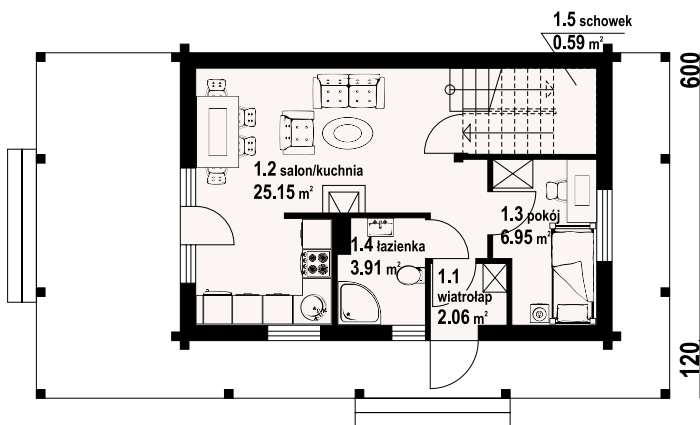

Dom z bali drewnianych. Salon z aneksem kuchennym, kominkiem, wyjściem na zadaszony taras i schodami na poddasze. Pokój, łazienka, wiatrołap. Na poddaszu dwa pokoje, łazienka, garderoba, komunikacja, duży taras i balkon. Zwarta bryła budynku i dach dwuspadowy sprzyjają szybkiej i taniej budowie i niskim kosztom eksploatacji.

powierzchnia użytkowa	71,02 m ²
+część gosp.	3,77 m ²
powierzchnia zabudowy	96,72 m ²
kubatura	305 m ³
kąt nachylenia dachu	45°
wys. kalenicy	8,51 m
min. wymiary działki*	19,3x15,2 m

* /informacje dodatkowe - patrz str.17

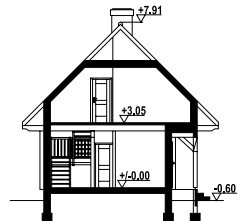

Ściany zewnętrzne: płazy drewniane + wełna mineralna + deska

Strop: drewniany

Pokrycie dachu: dachówka gontopodobna Gerard Corona

Typ ogrzewania: kocioł gazowy

w nawiasach podano powierzchnię podłogi

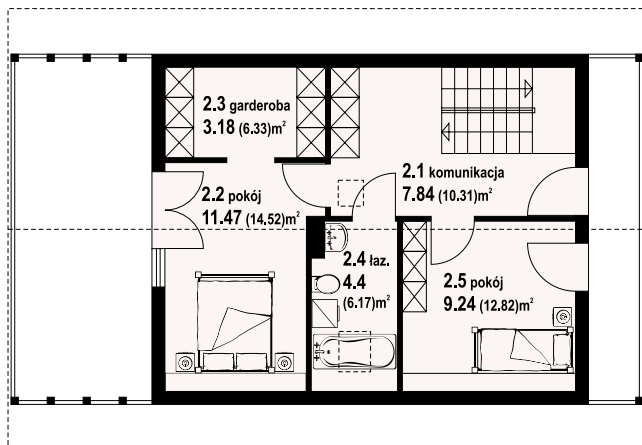

bartnowice dw 5 - inny widok



bartnowice dw 5 - odbicie lustrzane





ZOBACZ
PROJEKT



autorzy: arch. Władysław Piwowarczyk, artysta malarz Kinga Piwowarczyk

Dom w konstrukcji szkieletu drewnianego. Duży salon z aneksem kuchennym, kominkiem, schodami na poddasze i wyjściem na zadaszony taras. Pokój, łazienka, wiatrołap. Na poddaszu dwa pokoje, łazienka, garderoba, komunikacja i dwa balkony. Zwarta bryła budynku i dach dwuspadowy sprzyjają szybkiej i taniej budowie i niskim kosztom eksploatacji.

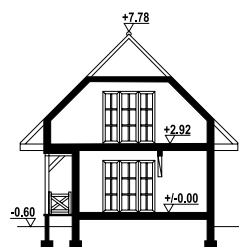

powierzchnia użytkowa	70,77 m ²
+część gosp.	4,16 m ²
powierzchnia zabudowy	64,98 m ²
kubatura	303,5 m ³
kąt nachylenia dachu	45°
wys. kalenicy	8,38 m
min. wymiary działki*	17,5x15,2 m

*/informacje dodatkowe – patrz str.17

Ściany zewnętrzne: szkieletowe drewniane ocieplone wełną mineralną

Strop: drewniany

Pokrycie dachu: dachówka gontopodobna Gerard Corona

Typ ogrzewania: kocioł gazowy

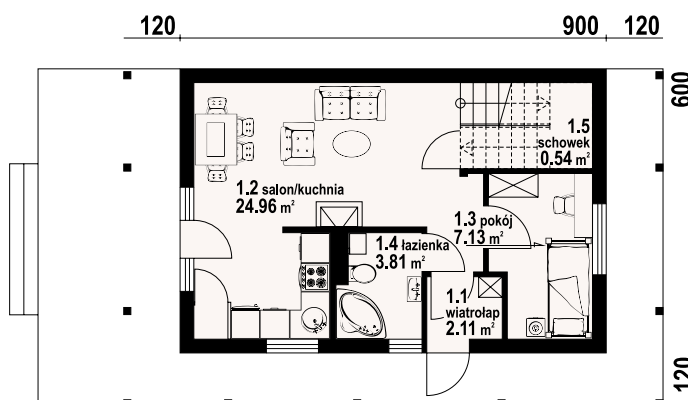

bartnowice dws - inny widok



bartnowice dws - odbicie lustrzane

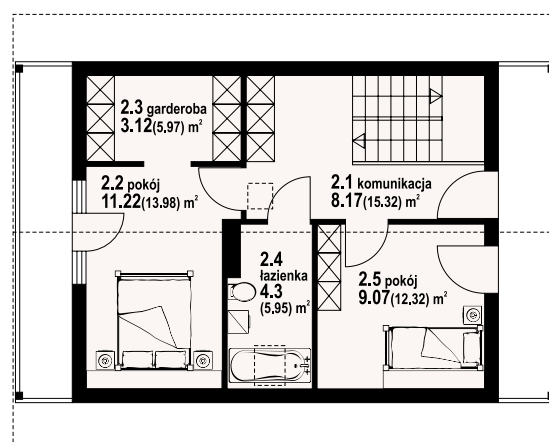

w nawiasach podano powierzchnię podłogi



80,55 m²

szkielet

ZOBACZ
PROJEKT



autorzy: arch. Władysław Piwowarczyk, artysta malarz Kinga Piwowarczyk

Dom w konstrukcji szkieletu drewnianego. Na parterze duży salon z aneksem kuchennym, kominkiem oraz wyjściem na duży, zadaszony taras. Pokój, łazienka, wiatrołap, schowek pod schodami. Na poddaszu dwa pokoje, garderoba, komunikacja oraz łazienka. Zwarta bryła budynku oraz dach dwuspadowy sprzyjają szybkiej i taniej budowie oraz niskim kosztom eksploatacji.

powierzchnia użytkowa	80,55 m²
+część gosp.	3,59 m²
powierzchnia zabudowy	67,97 m²+29,52 m²
kubatura	360 m³
kąt nachylenia dachu	45°
wys. kalenicy	8,38 m
min. wymiary działki*	20,27x15,2 m

* /informacje dodatkowe - patrz str.17

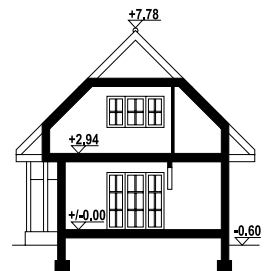

Ściany zewnętrzne: szkieletowe drewniane ocieplone wełną mineralną
Strop: drewniany
Pokrycie dachu: dachówka gontopodobna Gerard Corona
Typ ogrzewania: elektryczne

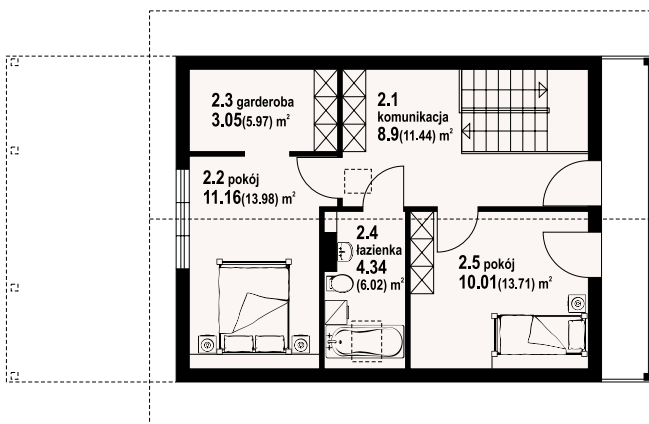
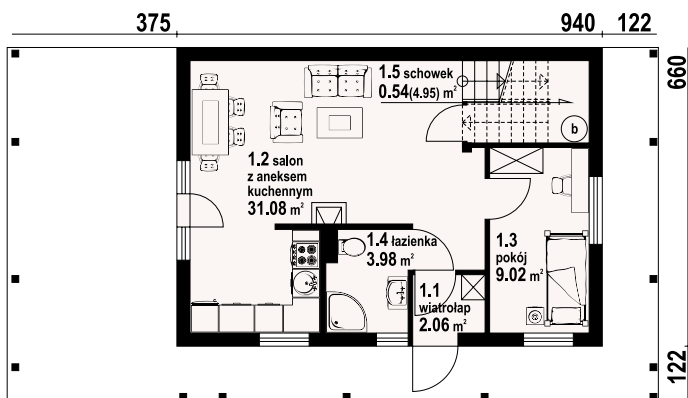

bartnowice 7 dws - inny widok



bartnowice 7 dws - odbicie lustrzane



82,21 m²

szkielet

autorzy: arch. Władysław Piwowarczyk, artysta malarz Kinga Piwowarczyk

ZOBACZ
PROJEKT



Dom w konstrukcji szkieletu drewnianego. Na parterze salon z kuchnią, komin-kiem oraz wyjściem na taras. Pokój, wiatrołap, kotłownia, wc. Na poddaszu trzy pokoje, łazienka, komunikacja. Zwarta bryła budynku oraz dach dwuspadowy sprzyjają szybkiej i taniej budowie oraz niskim kosztom eksploatacji

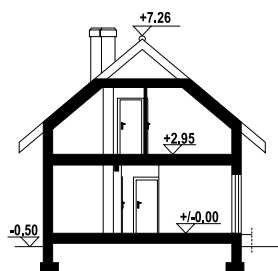

powierzchnia użytkowa	82,21 m ²
+część gosp.	4,81 m ²
powierzchnia zabudowy	69,56 m ²
kubatura	358,2 m ³
kąt nachylenia dachu	40°
wys. kalenicy	7,76 m
min. wymiary działki*	15,4x17,4 m

*/informacje dodatkowe – patrz str.17

Ściany zewnętrzne: szkieletowe drewniane ocieplone wełną mineralną

Strop: drewniany

Pokrycie dachu: dachówka gontopodobna Gerard Corona

Typ ogrzewania: kocioł gazowy lub kocioł na paliwo stałe

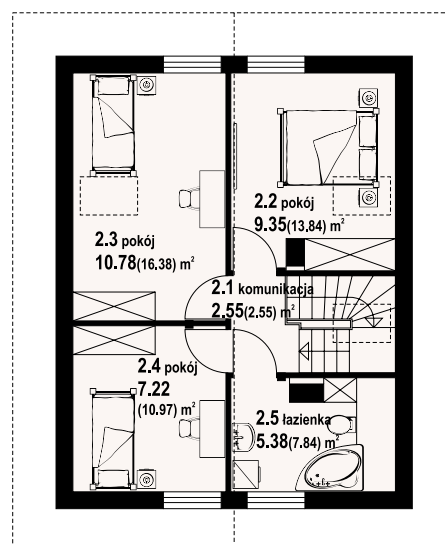
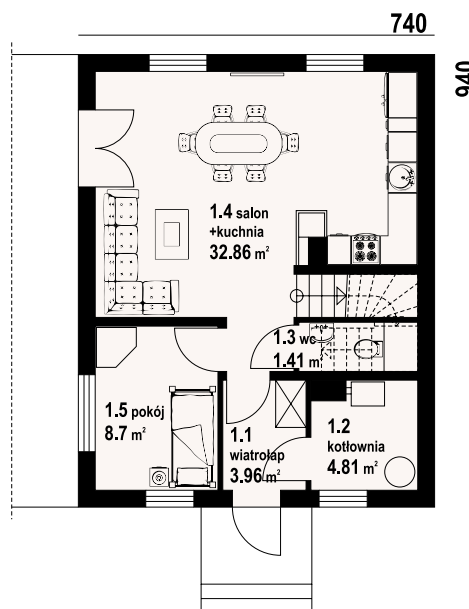

gładyszowo aa 70 dws - inny widok



gładyszowo aa 70 dws - odbicie lustrzane

w nawiasach podano powierzchnię podłogi

ZOBACZ
PROJEKT



autorzy: arch. Władysław Piwowarczyk, artysta malarz Kinga Piwowarczyk

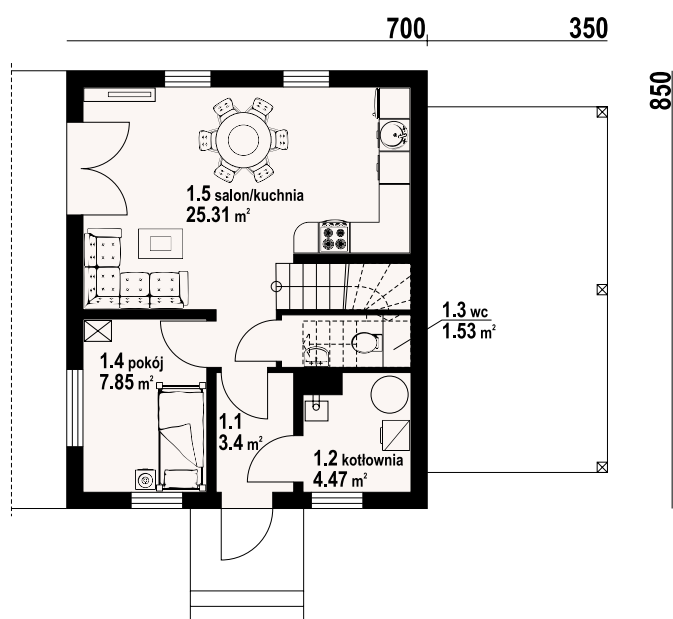

Mały dom z poddaszem użytkowym, ekonomiczny w budowie oraz późniejszym użytkowaniu. Parter to strefa dzienna, a w niej słoneczny salon z aneksem kuchennym, ponadto dodatkowy pokój i kotłownia. Poddasze to strefa nocna z trzema sypialniami i łazienką. Do domu dobudowana jest wiata na samochód.

powierzchnia użytkowa	66,12 m ²
+część gosp.	4,47 m ²
powierzchnia zabudowy	84,35 m ²
kubatura	296,5 m ³
kąt nachylenia dachu	40°
wys. kalenicy	7,54 m
min. wymiary działki*	18,1x16,5 m

* /informacje dodatkowe - patrz str.17

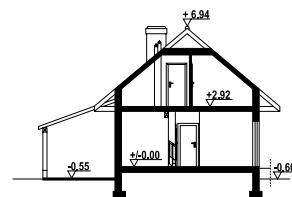

Ściany zewnętrzne: szkieletowe drewniane ocieplone wełną mineralną
Strop: drewniany
Pokrycie dachu: dachówka ceramiczna
Typ ogrzewania: kocioł gazowy



gładyszowo dws - inny widok



gładyszowo dws - odbicie lustrzane



autorzy: arch. Władysław Piwowarczyk, artysta malarz Kinga Piwowarczyk

Dom w technologii szkieletu drewnianego. Duży salon z aneksem kuchennym, kominkiem, schodami na poddasze i wyjściem na taras. Łazienka z pralką, wiatrołap. Na poddaszu trzy pokoje, łazienka i komunikacja.

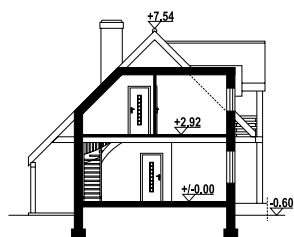

powierzchnia użytkowa 82,07 m²
powierzchnia zabudowy 61,39 m²+11,52 m²
kubatura 485,51 m³
kąt nachylenia dachu 45°
wys. kalenicy 8,14 m
min. wymiary działki* 16,3x16,9 m

*/informacje dodatkowe - patrz str.17

Ściany zewnętrzne: szkieletowe drewniane ocieplone wełną mineralną

Strop: drewniany

Pokrycie dachu: dachówka gontopodobna Gerard Corona

Typ ogrzewania: kocioł gazowy



gaik sudecki dws - inny widok



gaik sudecki dws - odbicie lustrzane

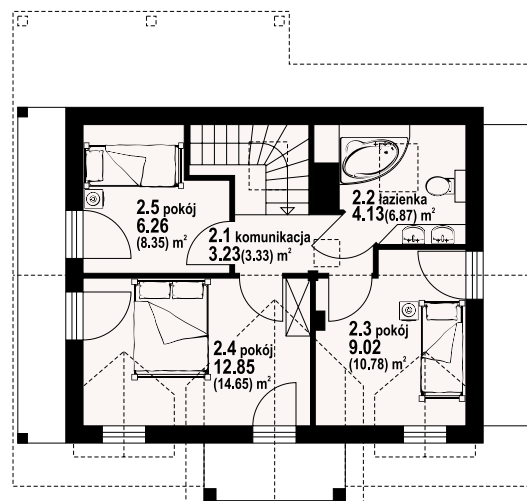
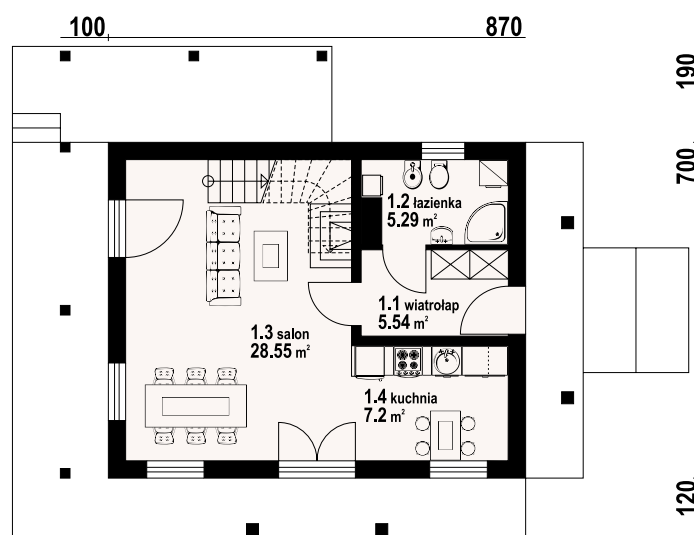

dom do
70m²
powierzchni
zabudowy

80,35 m²

bal

ZOBACZ
PROJEKT



autorzy: arch. Władysław Piwowarczyk, artysta malarz Kinga Piwowarczyk

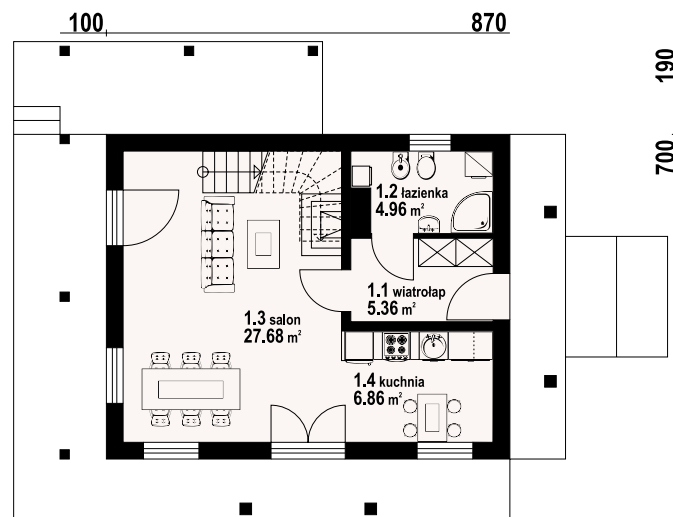

Dom z bali drewnianych. Duży salon z aneksem kuchennym, kominkiem, schodami na poddasze i wyjściem na taras. Łazienka z pralką, wiatrołap. Na poddaszu trzy pokoje, łazienka i komunikacja.

powierzchnia użytkowa	80,35 m ²
powierzchnia zabudowy	61,39 m ² +11,52 m ²
kubatura	485,51 m ³
kąt nachylenia dachu	45°
wys. kalenicy	8,14 m
min. wymiary działki*	16,7x16 m

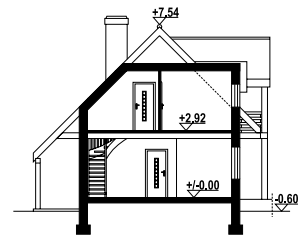

*/informacje dodatkowe - patrz str.17

Ściany zewnętrzne: płaży drewniane + wełna mineralna + deska
Strop: drewniany
Pokrycie dachu: dachówka gontopodobna Gerard Corona
Typ ogrzewania: kocioł gazowy

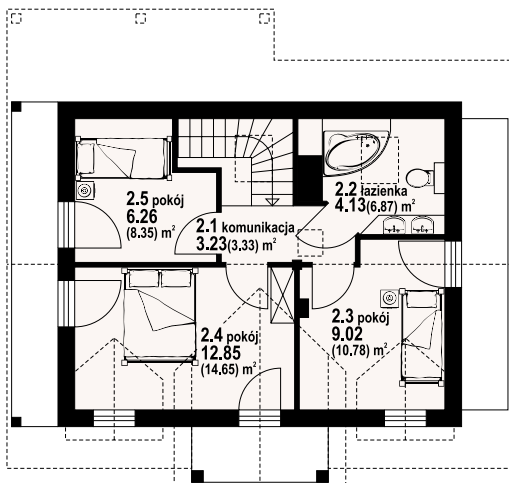

gaik sudecki dw - inny widok



gaik sudecki dw - odbicie lustrzane



świdnica mała 16 dws

85,15 m²

szkielet

autorzy: arch. Władysław Piwowarczyk, artysta malarz Kinga Piwowarczyk

ZOBACZ
PROJEKT



Dom w konstrukcji szkieletu drewnianego. Na parterze duży salon z aneksem kuchennym, kominkiem, schodami na poddasze oraz wyjściem na taras. Łazienka, pomieszczenie gospodarcze, wiatrołap. Na poddaszu trzy pokoje, łazienka, komunikacja i balkon. Zwarta bryła budynku oraz dach dwuspadowy sprzyjają szybkiej i taniej budowie oraz niskim kosztom eksploatacji.

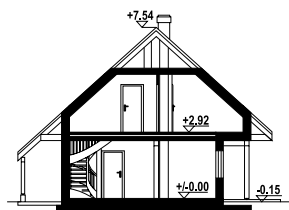

powierzchnia użytkowa	85,15 m ²
+część gosp.	3,9 m ²
powierzchnia zabudowy	76,55 m ²
kubatura	394,3 m ³
kąt nachylenia dachu	42°
wys. kalenicy	7,69 m
min. wymiary działki*	17,15x16,35 m

*/informacje dodatkowe – patrz str.17

Ściany zewnętrzne: szkieletowe drewniane ocieplone wełną mineralną

Strop: drewniany

Pokrycie dachu: dachówka gontopodobna Gerard Corona

Typ ogrzewania: elektryczne+kominek

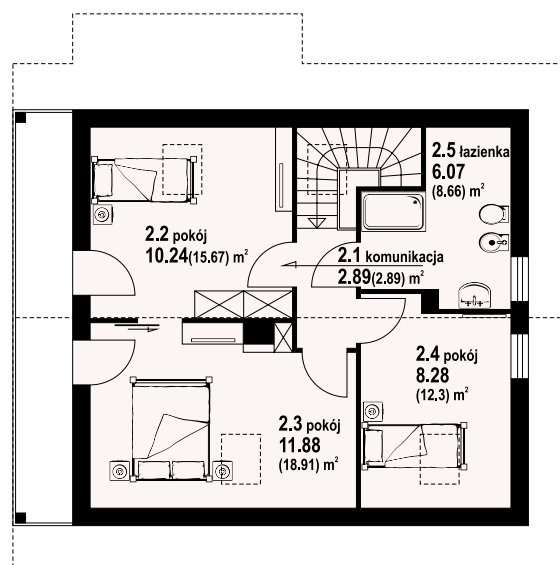
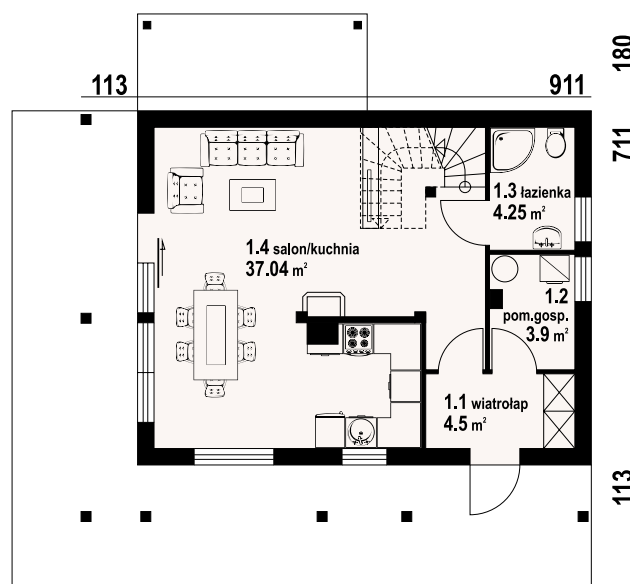

świdnica mała 16 dws - inny widok



świdnica mała 16 dws - odbicie lustrzane



Warianty i projekty podobne dostępne
na stronie www.dom-projekt.pl



Więcej informacji o tym projekcie na: www.dom-projekt.pl/1533
tel. 12 274 08 22 tel. 609 512 803 biuro@dom-projekt.pl

w nawiasach podano powierzchnię podłogi

ZOBACZ
PROJEKT



autorzy: arch. Władysław Piwowarczyk, artysta malarz Kinga Piwowarczyk

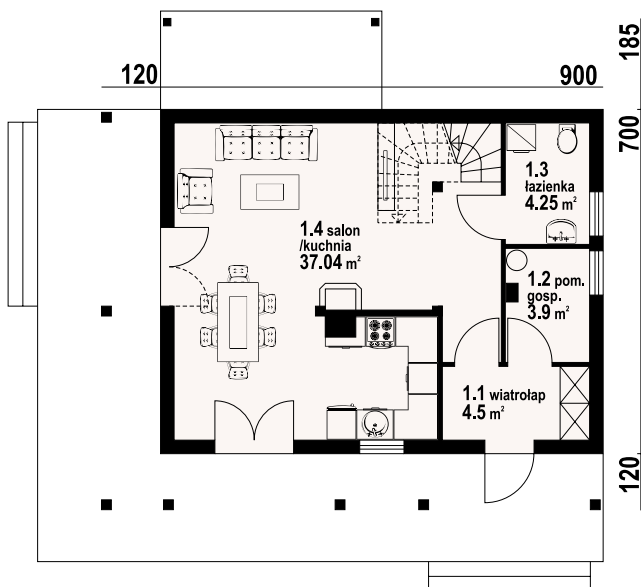

Dom w konstrukcji szkieletu drewnianego. Duży salon z aneksem kuchennym, kominkiem, wyjściem na zadaszony taras i schodami na poddasze. Wiatrołap, łazienka, pomieszczenie gospodarcze. Na poddaszu trzy pokoje, łazienka i komunikacja. Zwarta bryła budynku i dach dwuspadowy sprzyjają szybkiej i taniej budowie i niskim kosztom eksploatacji.

powierzchnia użytkowa	85,15 m ²
+część gosp.	3,9 m ²
powierzchnia zabudowy	73,96 m ²
kubatura	383,12 m ³
kąt nachylenia dachu	42°
wys. kalenicy	8,24 m
min. wymiary działki*	17x16,2 m

* /informacje dodatkowe - patrz str.17

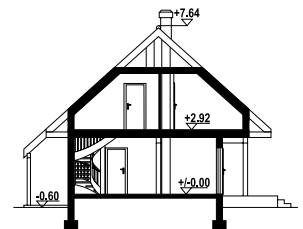

Ściany zewnętrzne: szkieletowe drewniane ocieplone wełną mineralną
Strop: drewniany
Pokrycie dachu: dachówka gontopodobna Gerard Corona
Typ ogrzewania: elektryczne



świdnica mała dws - inny widok



świdnica mała dws - odbicie lustrzane

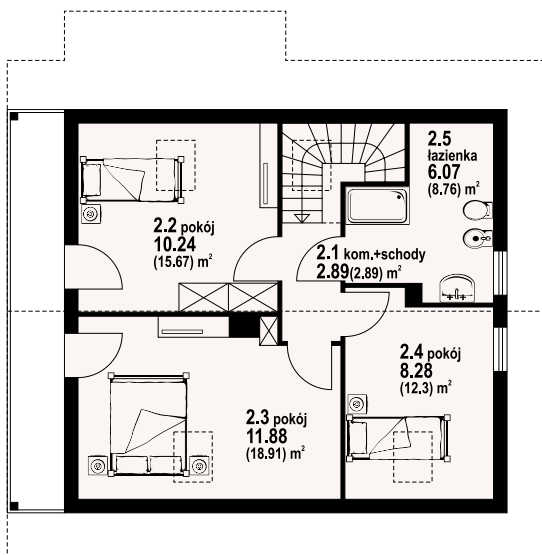

świdnica mała 19 dws

88,22 m²

szkielet

autorzy: arch. Władysław Piwowarczyk, artysta malarz Kinga Piwowarczyk

ZOBACZ
PROJEKT



Dom w konstrukcji szkieletu drewnianego z podpiwniczeniem. Duży salon z aneksem kuchennym, kominkiem, wyjściem na zadaszony taras i schodami na poddasze. Łazienka, pomieszczenie gospodarcze i wiatrołap. Na poddaszu trzy pokoje, łazienka, komunikacja i dwa balkony. W piwnicach kotłownia/ pralnia i piwnice.

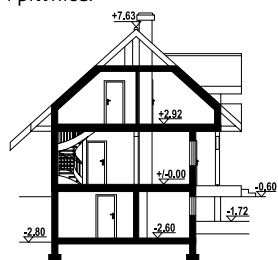

powierzchnia użytkowa	88,22 m ²
+część gosp.	53,48 m ²
powierzchnia zabudowy	73,99 m ²
kubatura	544,35 m ³
kąt nachylenia dachu	42°
wys. kalenicy	8,23 m
min. wymiary działki*	18,76x16,2 m

*/informacje dodatkowe – patrz str.17

Ściany zewnętrzne: szkieletowe drewniane ocieplone wełną mineralną

Strop: żelbet+drewniany

Pokrycie dachu: dachówka gontopodobna Gerard Corona

Typ ogrzewania: kocioł gazowy

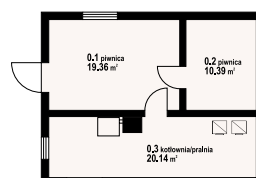
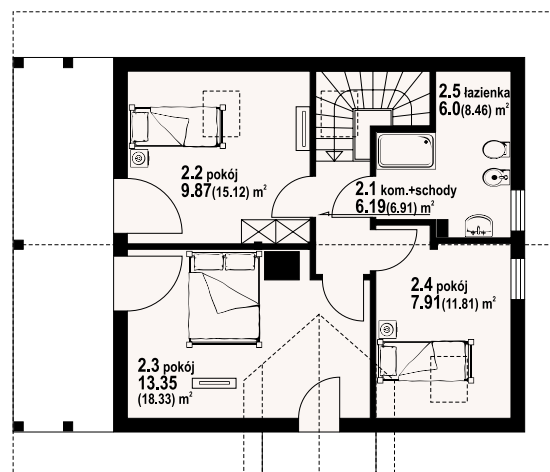
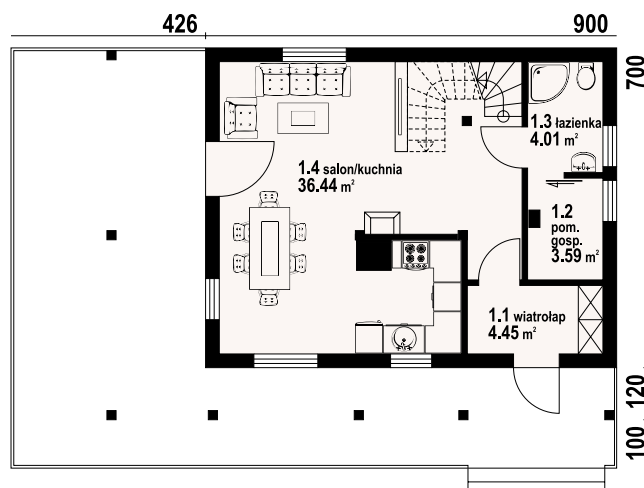

świdnica mała 19 dws - inny widok



świdnica mała 19 dws - odbicie lustrzane



Warianty i projekty podobne dostępne
na stronie www.dom-projekt.pl



Więcej informacji o tym projekcie na: www.dom-projekt.pl/1185
tel. 12 274 08 22 tel. 609 512 803 biuro@dom-projekt.pl

w nawiasach podano powierzchnię podłogi

ZOBACZ
PROJEKT



autorzy: arch. Władysław Piwowarczyk, artysta malarz Kinga Piwowarczyk

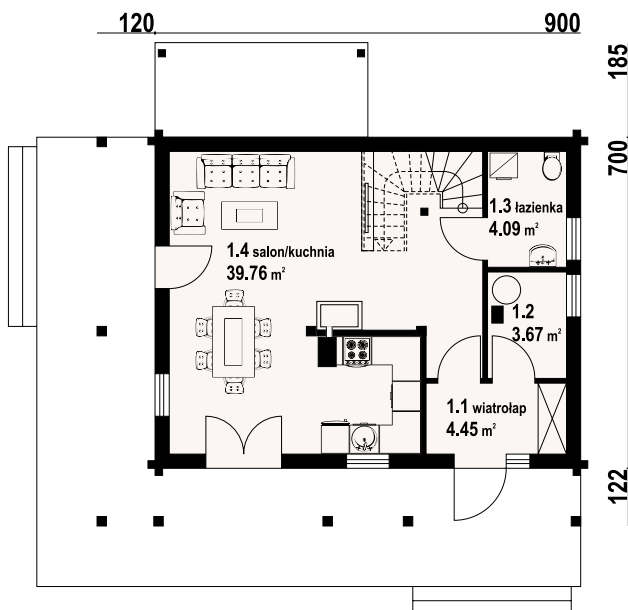

Dom z bali. Duży salon z aneksem kuchennym, kominkiem, wyjściami na duży zadaszony taras i schodami na poddasze. Łazienka, wiatrołap, pomieszczenie gospodarcze. Na poddaszu trzy pokoje, łazienka, komunikacja i balkon. Instalacja solarna. Zwarta bryła budynku i dach dwuspadowy sprzyjają szybkiej i taniej budowie i niskim kosztom eksploatacji.

powierzchnia użytkowa	86,51 m ²
+część gosp.	3,67 m ²
powierzchnia zabudowy	73,92 m ²
kubatura	380 m ³
kąt nachylenia dachu	42°
wys. kalenicy	8,15 m
min. wymiary działki*	17x16,2 m

*/informacje dodatkowe - patrz str.17

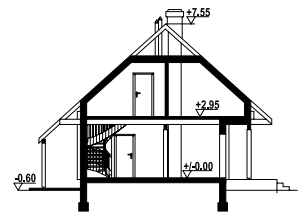

Ściany zewnętrzne: płazy drewniane + wełna mineralna + deska

Strop: drewniany

Pokrycie dachu: dachówka gontopodobna Gerard Corona

Typ ogrzewania: elektryczne akumulacyjne + kominkowe



świdnica mała dw - inny widok



świdnica mała dw - odbicie lustrzane

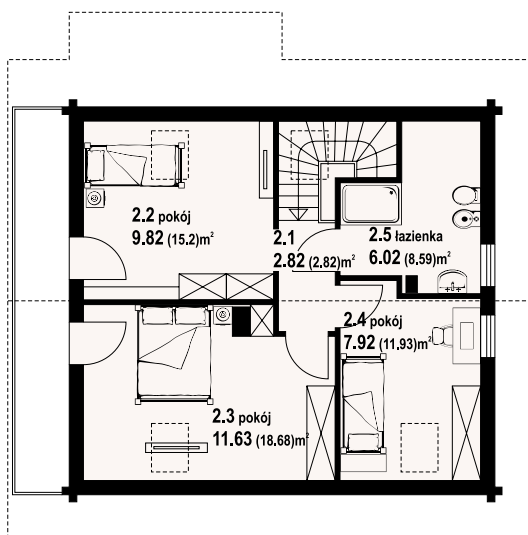

w nawiasach podano powierzchnię podłogi

zawoja dw 21

90,26 m²

bal

autorzy: arch. Władysław Piwowarczyk, artysta malarz Kinga Piwowarczyk

ZOBACZ
PROJEKT



Dom z bali drewnianych. Duży salon z aneksem kuchennym, kominkiem, wyjściem na zadaszony taras i schodami na poddasze. Pokój, łazienka, kotłownia, wiatrołap. Na poddaszu trzy pokoje, łazienka i komunikacja. Zwarta bryła budynku i dach dwuspadowy sprzyjają szybkiej i taniej budowie i niskim kosztom eksploatacji.



powierzchnia użytkowa	90,26 m ²
+część gosp.	4,78 m ²
powierzchnia zabudowy	73,5 m ²
kubatura	370 m ³
kąt nachylenia dachu	43°
wys. kalenicy	7,85 m
min. wymiary działki*	18,5x15,35 m

*/informacje dodatkowe – patrz str.17

Ściany zewnętrzne: płazy drewniane + wełna mineralna + deska

Strop: drewniany

Pokrycie dachu: dachówka gontopodobna Gerard Corona

Typ ogrzewania: kocioł gazowy lub kocioł na paliwo stałe

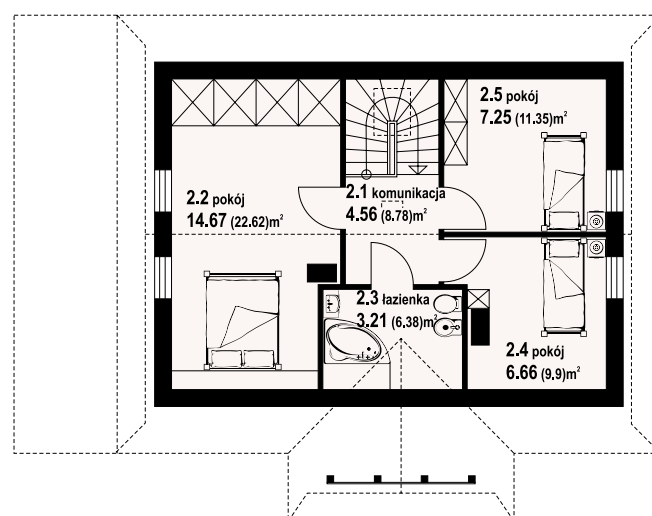
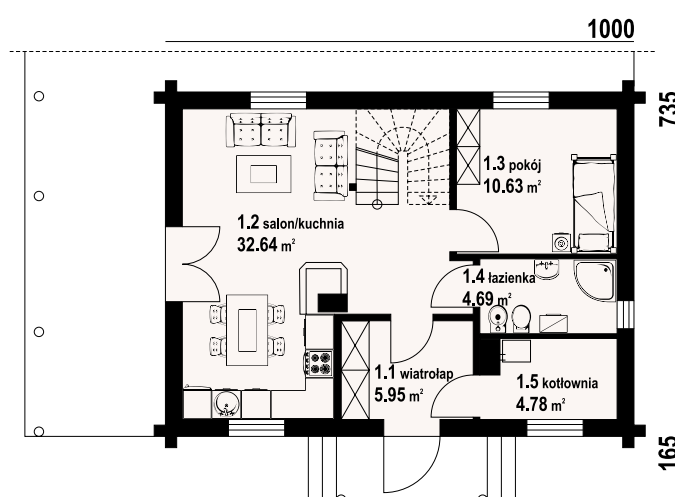

w nawiasach podano powierzchnię podłogi



zawoja dw 21 - inny widok



zawoja dw 21 - odbicie lustrzane

Warianty i projekty podobne dostępne
na stronie www.dom-projekt.pl



Więcej informacji o tym projekcie na: www.dom-projekt.pl/1067
tel. 12 274 08 22 tel. 609 512 803 biuro@dom-projekt.pl

ZOBACZ
PROJEKT



autorzy: arch. Władysław Piwowarczyk, artysta malarz Kinga Piwowarczyk

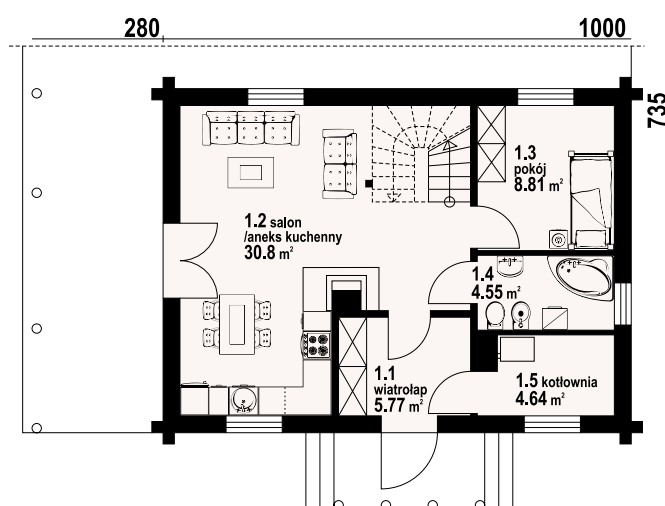

Dom z bali drewnianych. Architektura nawiązuje do tradycyjnych domów góralskich. Duży salon z aneksem kuchennym, kominkiem, wyjściem na zadaszony taras i schodami na poddasze. Pokój, łazienka, wiatrołap i kotłownia. Na poddaszu trzy pokoje, łazienka i komunikacja.

powierzchnia użytkowa	86,2 m ²
+część gosp.	4,64 m ²
powierzchnia zabudowy	73,5 m ²
kubatura	370 m ³
kąt nachylenia dachu	43°
wys. kalenicy	7,85 m
min. wymiary działki*	18,5x15,35 m

* /informacje dodatkowe - patrz str.17

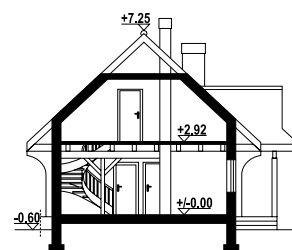

Ściany zewnętrzne: półbale + wełna mineralna + deska
Strop: drewniany
Pokrycie dachu: dachówka gontopodobna Gerard Corona
Typ ogrzewania: kocioł gazowy lub kocioł na paliwo stałe

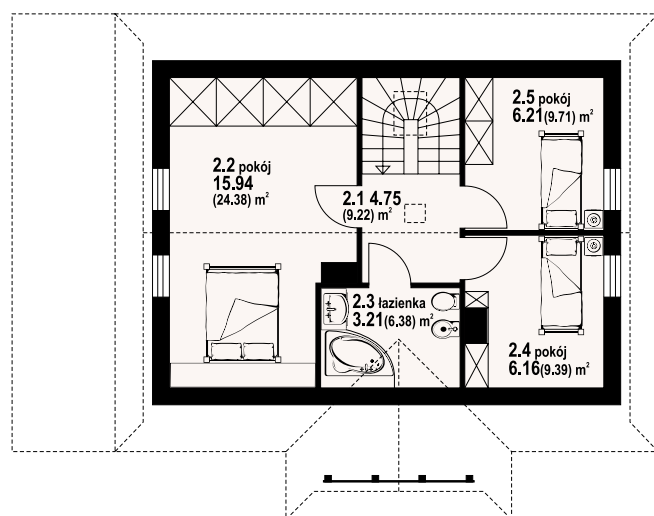

zawoja dw 11 - inny widok



zawoja dw 11 - odbicie lustrzane



piaseczno 1 dws

84,95 m²

szkielet

autorzy: arch. Władysław Piwowarczyk, artysta malarz Kinga Piwowarczyk

ZOBACZ
PROJEKT



Dom parterowy w konstrukcji szkieletu drewnianego. Duży salon z aneksem kuchennym, kominkiem i wyjściem na taras. Trzy pokoje, łazienka, wc z pralką, wiatrołap i korytarz. Wyjście na poddasze schodami rozkładanymi. Na poddaszu strych.

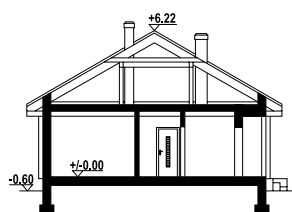

powierzchnia użytkowa	84,95 m ²
powierzchnia zabudowy	109,25 m ²
kubatura	420 m ³
kąt nachylenia dachu	30°
wys. kalenicy	6,82 m
min. wymiary działki*	19,5x17,5 m

*/informacje dodatkowe – patrz str.17

Ściany zewnętrzne: szkieletowe drewniane ocieplone wełną mineralną

Strop: drewniany

Pokrycie dachu: dachówka gontopodobna Gerard Corona

Typ ogrzewania: kocioł gazowy



piaseczno 1 dws - inny widok



piaseczno 1 dws - odbicie lustrzane

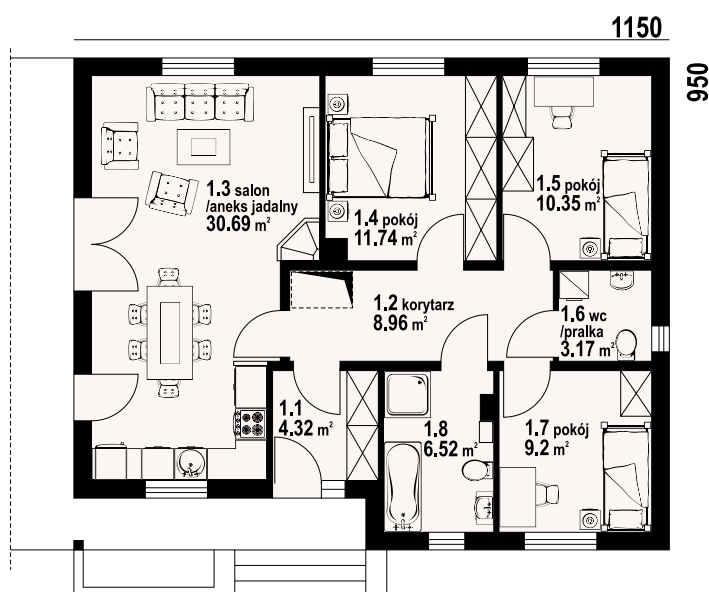

Warianty i projekty podobne dostępne
na stronie www.dom-projekt.pl



Więcej informacji o tym projekcie na: www.dom-projekt.pl/878
tel. 12 274 08 22 tel. 609 512 803 biuro@dom-projekt.pl

ZOBACZ
PROJEKT



autorzy: arch. Władysław Piwowarczyk, artysta malarz Kinga Piwowarczyk

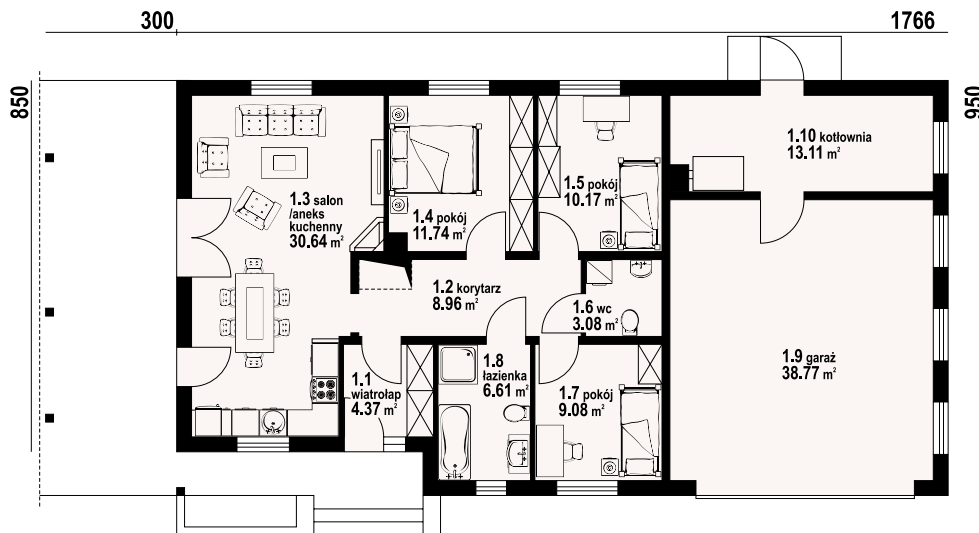

Dom parterowy z bali. Duży salon z aneksem kuchennym, kominkiem i wyjściem na zadaszony taras. Trzy pokoje, łazienka, wc z pralką, wiatrołap i korytarz. Garaż dwustanowiskowy, kotłownia. Wyjście na poddasze schodami rozkładanymi. Na poddaszu strych.

powierzchnia użytkowa	84.65 m ²
+część gosp.	51.88 m ²
powierzchnia zabudowy	167.77 m ²
kubatura	650 m ³
kąt nachylenia dachu	30°
wys. kalenicy	6.82 m
min. wymiary działki*	27.66x17.5 m

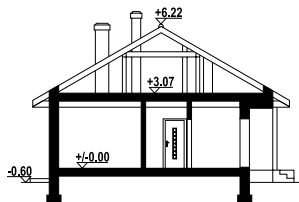

* /informacje dodatkowe – patrz str.17

Ściany zewnętrzne: płazy drewniane + wełna mineralna + deska
Strop: drewniany
Pokrycie dachu: dachówka gontopodobna Gerard Corona
Typ ogrzewania: kocioł gazowy lub kocioł na paliwo stałe



piaseczno 3gg dw – inny widok



piaseczno 3gg dw- odbicie lustrzane



autorzy: arch. Władysław Piwowarczyk, artysta malarz Kinga Piwowarczyk

ZOBACZ
PROJEKT



Dom z bali drewnianych. Duży salon z aneksem kuchennym, kominkiem i wyjściem na taras. Trzy pokoje, łazienka, wc, komunikacja, wiatrołap i kotłownia. Wyjście na poddasze schodami strychowymi rozkładanymi.

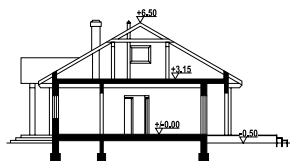

powierzchnia użytkowa	88,99 m ²
+część gosp.	4,31 m ²
powierzchnia zabudowy	120,2 m ²
kubatura	564,6 m ³
kąt nachylenia dachu	30°
wys. kalenicy	7 m
min. wymiary działki*	20,12x18 m

*/informacje dodatkowe – patrz str.17

Ściany zewnętrzne: płazy drewniane + wełna mineralna + deska

Strop: drewniany

Pokrycie dachu: dachówka gontopodobna Gerard Corona

Typ ogrzewania: kocioł gazowy lub kocioł na paliwo stałe



polańczyk dw - inny widok



polańczyk dw - odbicie lustrzane

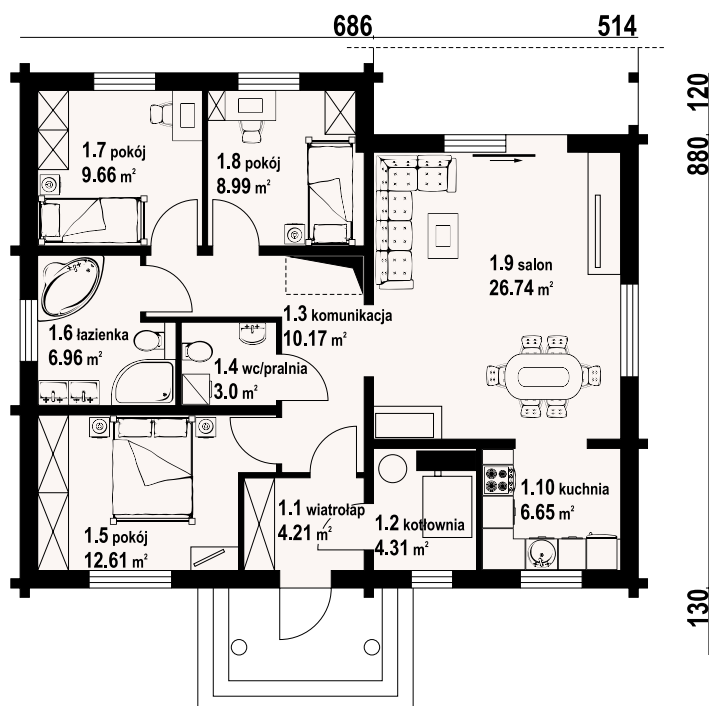

ZOBACZ
PROJEKT



autorzy: arch. Władysław Piwowarczyk, artysta malarz Kinga Piwowarczyk

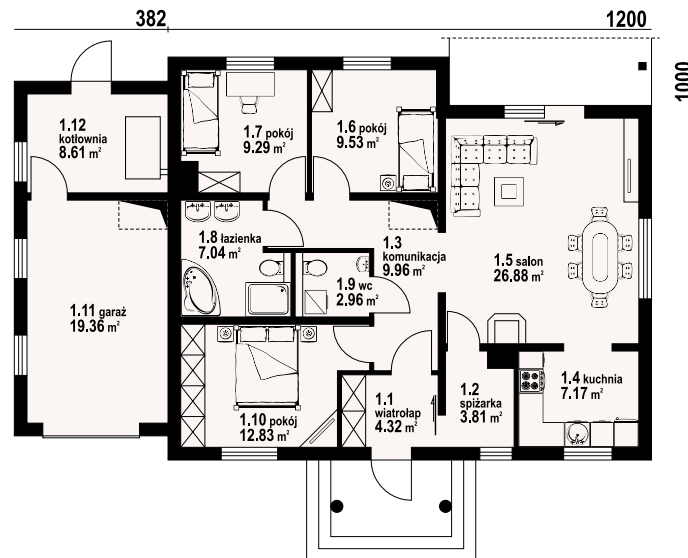

Wygodny dom parterowy dla czteroosobowej rodziny z funkcjonalnym układem pomieszczeń. Konstrukcja –szkielet drewniany wykończony od zewnątrz tynkiem. Duży salon z aneksem kuchennym, kominkiem i wyjściem na częściowo zadaszony taras. Trzy pokoje, łazienka, wc z pralką, wiatrołap z miejscem na szafy, spiżarka, komunikacja, garaż i kotłownia.

powierzchnia użytkowa	89,57 m ²
+część gosp.	32,19 m ²
powierzchnia zabudowy	153,75 m ²
kubatura	678,2 m ³
kąt nachylenia dachu	30°
wys. kalenicy	7 m
min. wymiary działki*	23,82x18 m

* /informacje dodatkowe - patrz str.17

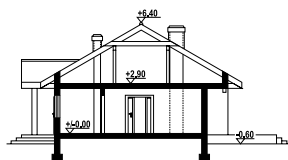

polańczyk dwsg - inny widok



polańczyk dwsg - odbicie lustrzane



Ściany zewnętrzne: szkieletowe drewniane ocieplone wełną mineralną
Strop: drewniany
Pokrycie dachu: dachówka ceramiczna
Typ ogrzewania: kocioł gazowy lub kocioł na paliwo stałe

albertowo 1 dw

89,08 m²

bal

autorzy: arch. Władysław Piwowarczyk, artysta malarz Kinga Piwowarczyk

ZOBACZ
PROJEKT



Parterowy dom z bali drewnianych. Duży salon z aneksem kuchennym, komin-kiem i wyjściem na taras. Dwa pokoje, łazienka, wc, wiatrołap, komunikacja, spiżarka, kotłownia i garaż. W garażu schody rozkładane na strych. Strych nie-użytkowy.

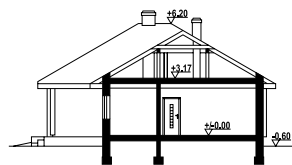

powierzchnia użytkowa	89,08 m ²
+część gosp.	39,07 m ²
powierzchnia zabudowy	162,91 m ²
kubatura	680 m ³
kąt nachylenia dachu	30°
wys. kalenicy	6,8 m
min. wymiary działki*	23x19,8 m

*/informacje dodatkowe – patrz str.17

Ściany zewnętrzne: płazy drewniane + wełna mineralna + deska

Strop: drewniany

Pokrycie dachu: dachówka gontopodobna Gerard Corona

Typ ogrzewania: kocioł gazowy lub kocioł na paliwo stałe



albertowo 1 dw - inny widok



albertowo 1 dw - odbicie lustrzane

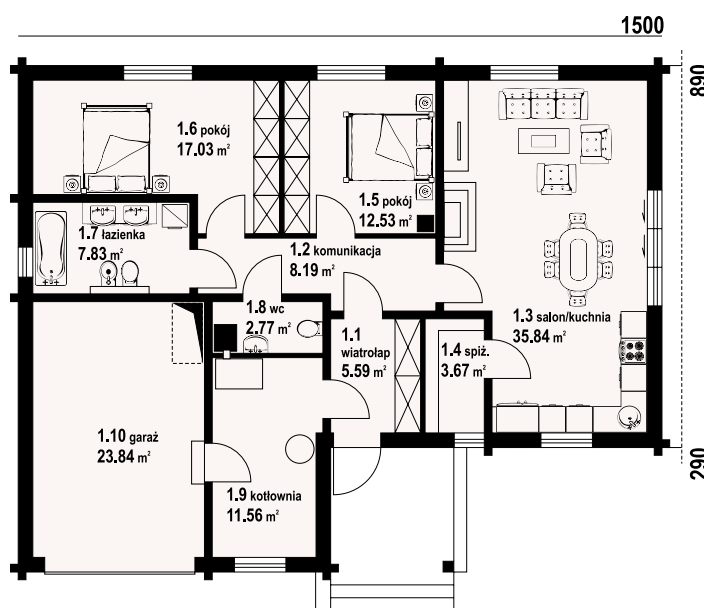

Warianty i projekty podobne dostępne
na stronie www.dom-projekt.pl



Więcej informacji o tym projekcie na: www.dom-projekt.pl/1286
tel. 12 274 08 22 tel. 609 512 803 biuro@dom-projekt.pl

ZOBACZ
PROJEKT



autorzy: arch. Władysław Piwowarczyk, artysta malarz Kinga Piwowarczyk

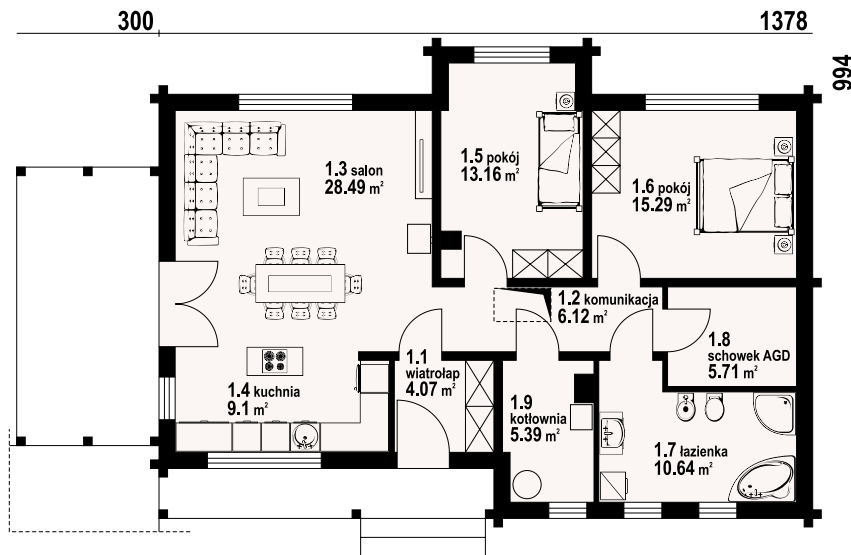

Parterowy dom z bali. Duży salon z aneksem kuchennym, kominkiem i wyjściem na zadaszony taras. Dwa pokoje, łazienka, komunikacja, wiatrołap i schowek AGD. Poddasze nieużytkowe. Wyjście na poddasze schodami strychowymi rozkładanymi.

powierzchnia użytkowa	86,87 m ²
+część gosp.	11,1 m ²
powierzchnia zabudowy	126,55 m ²
kubatura	440 m ³
kąt nachylenia dachu	30°
wys. kalenicy	6,51 m
min. wymiary działki*	22,78x17,94 m

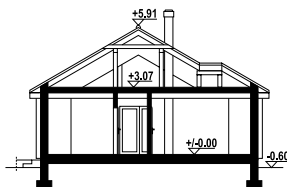

* /informacje dodatkowe - patrz str.17

Ściany zewnętrzne: płazy drewniane + wełna mineralna + deska
Strop: drewniany

Pokrycie dachu: dachówka gontopodobna Gerard Corona

Typ ogrzewania: kocioł gazowy lub kocioł na paliwo stałe



arturowo średnie dw - inny widok



arturowo średnie dw - odbicie lustrzane



hebdów aa 70 dws

87,34 m²

szkielet

autorzy: arch. Władysław Piwowar architekt malarz Kinga Piwowarczyk

ZOBACZ
PROJEKT



Dom z poddaszem użytkowym. Na parterze salon z aneksem kuchennym, wyjściem na taras i schodami na poddasze. Pokój, łazienka, komunikacja, kotłownia, wiatrołap. Na poddaszu trzy pokoje, łazienka, komunikacja, balkon. Zwarta bryła budynku oraz dach dwuspadowy sprzyjają szybkiej i taniej budowie oraz niskim kosztom eksploatacji.

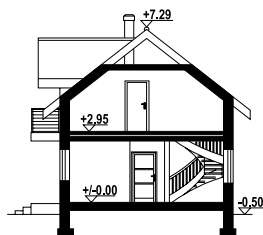

powierzchnia użytkowa	87,34 m ²
+część gosp.	6,09 m ²
powierzchnia zabudowy	69,12 m ²
kubatura	369,82 m ³
kąt nachylenia dachu	38°
wys. kalenicy	7,79 m
min. wymiary działki*	17,8x15,6 m

*/informacje dodatkowe – patrz str.17

Ściany zewnętrzne: szkieletowe drewniane ocieplone wełną mineralną

Strop: drewniany

Pokrycie dachu: dachówka gontopodobna Gerard Corona

Typ ogrzewania: kocioł gazowy lub kocioł na paliwo stałe

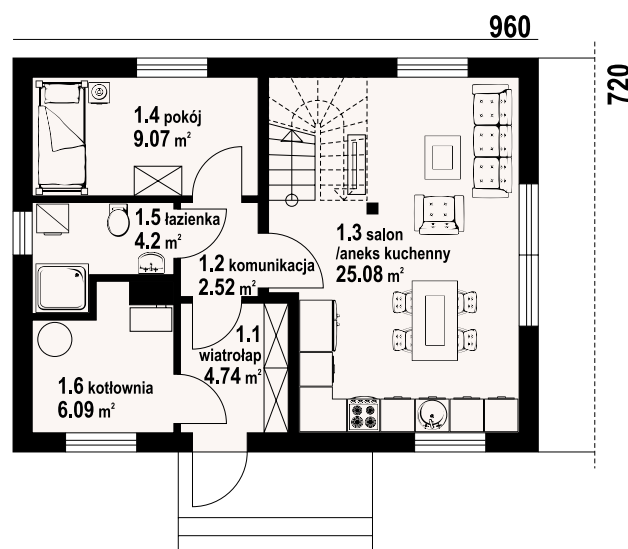

hebdów aa 70 dws - inny widok



hebdów aa 70 dws - odbicie lustrzane

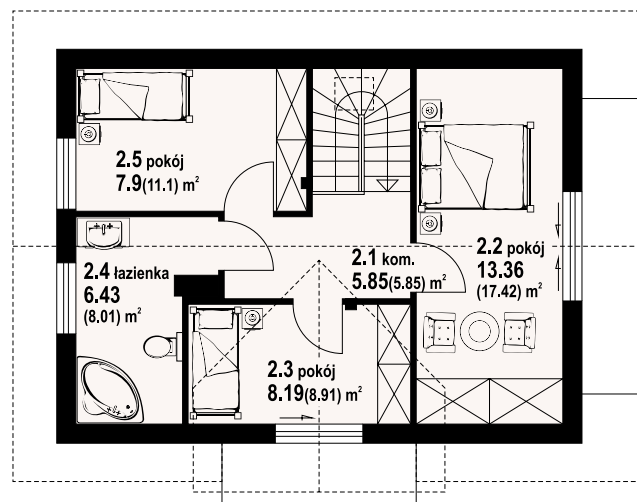

w nawiasach podano powierzchnię podłogi

Warianty i projekty podobne dostępne
na stronie www.dom-projekt.pl



Więcej informacji o tym projekcie na: www.dom-projekt.pl/1575
tel. 12 274 08 22 tel.kom. 609 512 803 biuro@dom-projekt.pl

ZOBACZ
PROJEKT



autorzy: arch. Władysław Piwowarczyk, artysta malarz Kinga Piwowarczyk

945

740

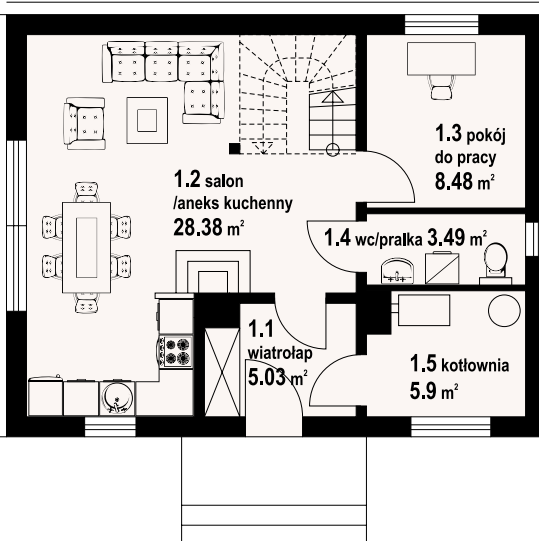

Dom w konstrukcji szkieletu drewnianego. Na parterze salon z aneksem kuchennym, kominkiem, wyjściem na taras i schodami na poddasze. Pokój do pracy, wc z pralką, kotłownia, wiatrołap. Na poddaszu cztery pokoje, łazienka, komunikacja. Zwarta bryła budynku oraz dach dwuspadowy sprzyjają szybkiej i taniej budowie oraz niskim kosztom eksploatacji.

powierzchnia użytkowa	89,29 m ²
+część gosp.	5,9 m ²
powierzchnia zabudowy	69,93 m ²
kubatura	394,14 m ³
kąt nachylenia dachu	43°
wys. kalenicy	8,36 m
min. wymiary działki*	17,45x15,35 m

* /informacje dodatkowe - patrz str.17

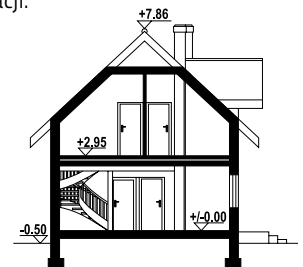

Ściany zewnętrzne: szkieletowe drewniane ocieplone wełną mineralną
Strop: drewniany
Pokrycie dachu: dachówka gontopodobna Gerard Corona
Typ ogrzewania: kocioł gazowy lub kocioł na paliwo stałe



zawojowo aa 70 dws - inny widok



zawojowo aa 70 dws - odbicie lustrzane



w nawiasach podano powierzchnię podłogi

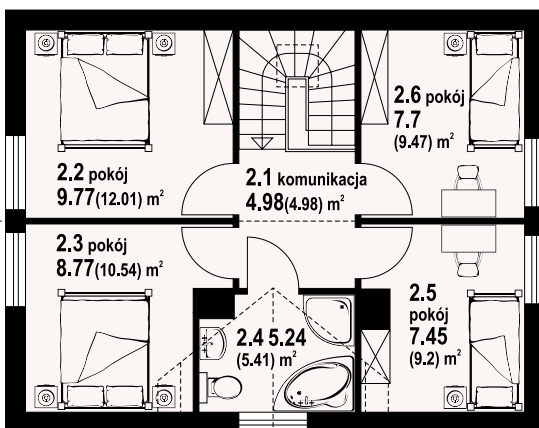

grajewo aa 70 dws

92,36 m²

szkielet

autorzy: arch. Władysław Piwowarczyk, artysta malarz Kinga Piwowarczyk

ZOBACZ
PROJEKT



Dom w konstrukcji szkieletu drewnianego. Na parterze salon z aneksem kuchennym oraz wyjściami na taras. Łazienka, wiatrołap. Na poddaszu trzy pokoje, łazienka, komunikacja, balkon dostępny z dwóch pokoi. Zwarta bryła budynku oraz dach dwuspadowy sprzyjają szybkiej i taniej budowie oraz niskim kosztom eksploatacji.

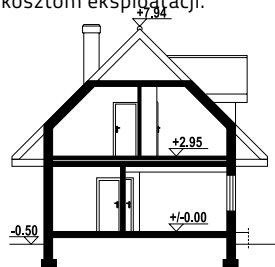

powierzchnia użytkowa	92.36 m ²
powierzchnia zabudowy	69.75 m ²
kubatura	458 m ³
kąt nachylenia dachu	45°
wys. kalenicy	8.44 m
min. wymiary działki*	16.02x17.5 m

*/informacje dodatkowe - patrz str.17

Ściany zewnętrzne: szkieletowe drewniane ocieplone wełną mineralną

Strop: drewniany

Pokrycie dachu: dachówka gontopodobna Gerard Corona

Typ ogrzewania: kocioł gazowy lub kocioł na paliwo stałe

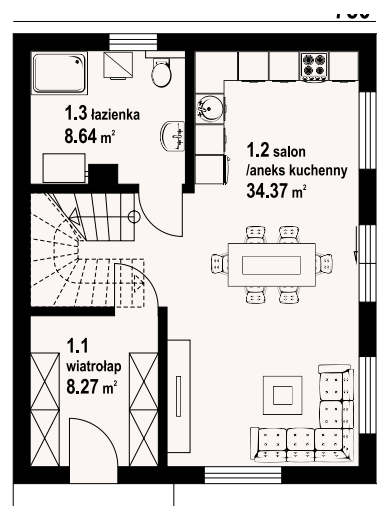

grajewo aa 70 dws - inny widok



grajewo aa 70 dws - odbicie lustrzane

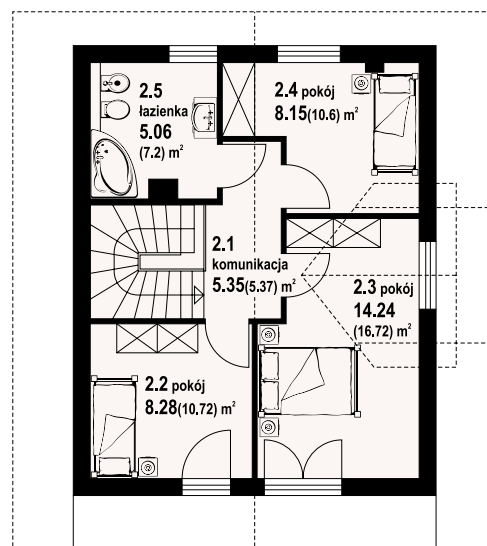

w nawiasach podano powierzchnię podłogi

Warianty i projekty podobne dostępne
na stronie www.dom-projekt.pl



Więcej informacji o tym projekcie na: www.dom-projekt.pl/1632
tel. 12 274 08 22 tel.kom. 609 512 803 biuro@dom-projekt.pl

ZOBACZ
PROJEKT



autorzy: arch. Władysław Piwowarczyk, artysta malarz Kinga Piwowarczyk

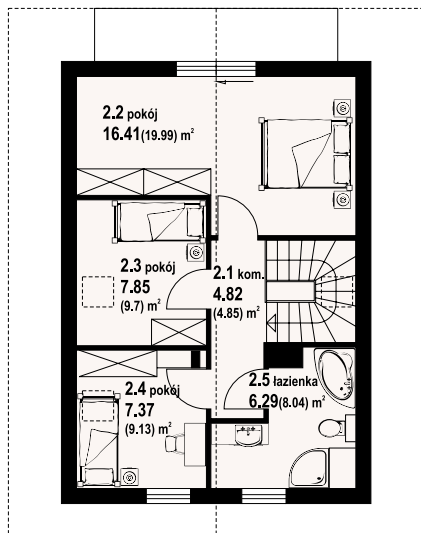
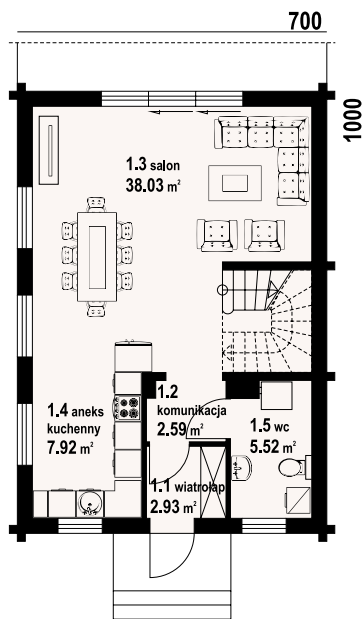

Dom z bali. Na parterze salon z aneksem kuchennym oraz wyjściem na taras. Komunikacja, wc, wiatrołap. Na poddaszu trzy pokoje, łazienka, komunikacja oraz balkon. Zwarta bryła budynku oraz dach dwuspadowy sprzyjają szybkiej i taniej budowie oraz niskim kosztom eksploatacji.

powierzchnia użytkowa	99,73 m ²
powierzchnia zabudowy	70 m ²
kubatura	432 m ³
kąt nachylenia dachu	45°
wys. kalenicy	8,41 m
min. wymiary działki*	15x18,2 m

* /informacje dodatkowe - patrz str.17

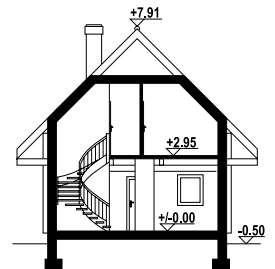

Ściany zewnętrzne: płazy drewniane + wełna mineralna + deska
Strop: drewniany
Pokrycie dachu: dachówka gontopodobna Gerard Corona
Typ ogrzewania: kocioł gazowy lub kocioł na paliwo stałe



gąsawa aa 70 dw - inny widok



gąsawa aa 70 dw - odbicie lustrzane



autorzy: arch. Władysław Piwowarczyk, artysta malarz Kinga Piwowarczyk

ZOBACZ
PROJEKT



Dom z bali drewnianych. Na parterze salon z aneksem kuchennym, kominkiem oraz wyjściem na taras. Spiżarka, kotłownia, wc, pokój do pracy, wc, komunikacja. Na poddaszu cztery pokoje, łazienka, korytarz. Zwarta bryła budynku oraz dach dwuspadowy sprzyjają szybkiej i taniej budowie oraz niskim kosztom eksploatacji.

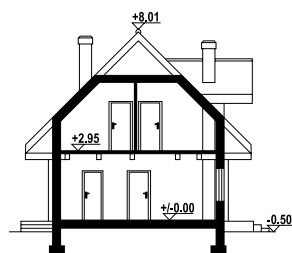

powierzchnia użytkowa	86,45 m ²
+część gosp.	8,78 m ²
powierzchnia zabudowy	69,35 m ²
kubatura	394,18 m ³
kąt nachylenia dachu	45°
wys. kalenicy	8,51 m
min. wymiary działki*	17,5x15,65 m

*/informacje dodatkowe – patrz str.17

Ściany zewnętrzne: płazy drewniane + wełna mineralna + deska

Strop: drewniany

Pokrycie dachu: dachówka gontopodobna Gerard Corona

Typ ogrzewania: kocioł gazowy lub kocioł na paliwo stałe



cedry aa 70 dw – inny widok



cedry aa 70 dw – odbicie lustrzane

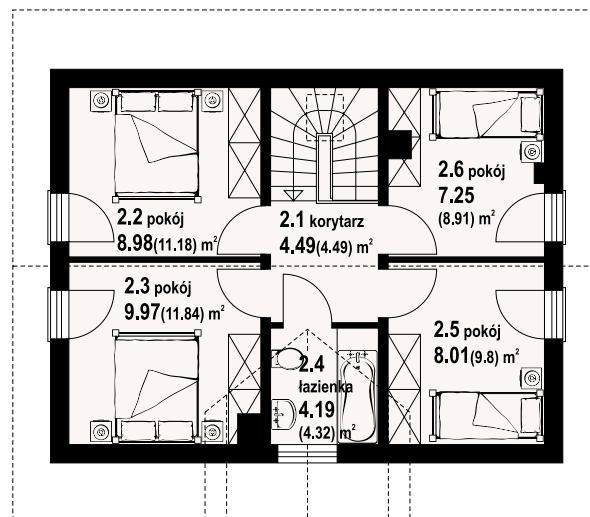
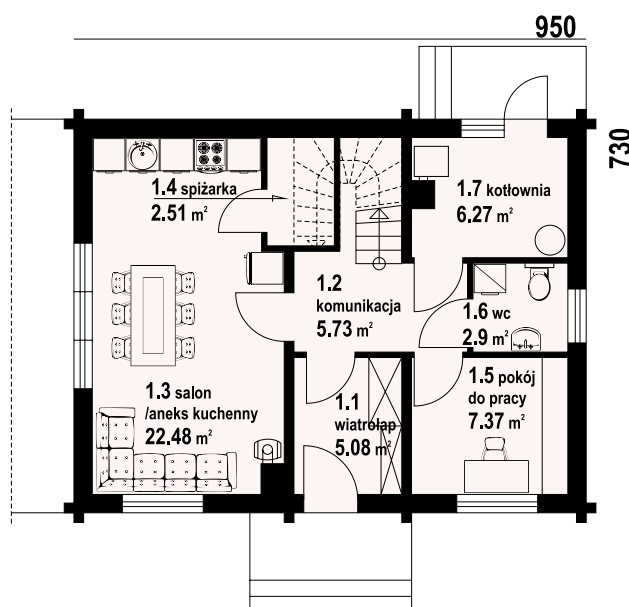

w nawiasach podano powierzchnię podłogi

ZOBACZ
PROJEKT



autorzy: arch. Władysław Piwowarczyk, artysta malarz Kinga Piwowarczyk

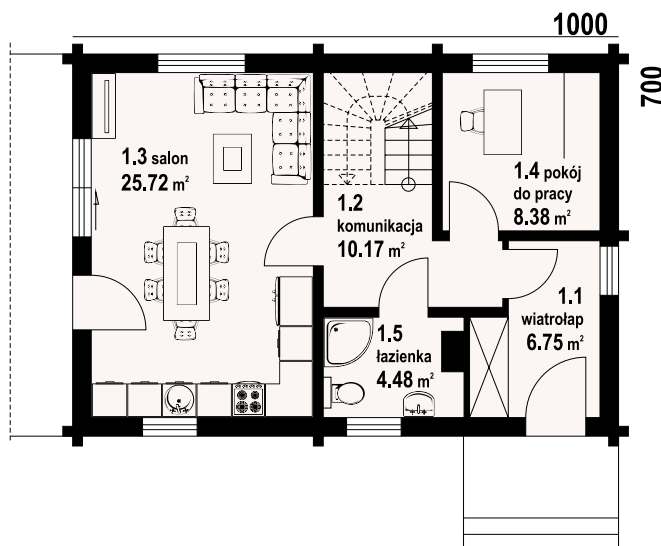

Dom z bali drewnianych. Na parterze salon z aneksem kuchennym oraz wyjściem na taras. Komunikacja, pokój, wiatrołap, łazienka. Na poddaszu trzy pokoje, komunikacja, schowek, łazienka oraz balkon dostępny z dwóch pokoi. Zwarta bryła budynku oraz dach dwuspadowy sprzyjają szybkiej i taniej budowie oraz niskim kosztom eksploatacji.

powierzchnia użytkowa	90,31 m ²
+część gosp.	8,48 m ²
powierzchnia zabudowy	70 m ²
kubatura	340 m ³
kąt nachylenia dachu	45°
wys. kalenicy	8,41 m
min. wymiary działki*	18,2x15 m

* /informacje dodatkowe - patrz str.17

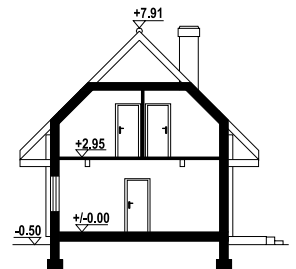

Ściany zewnętrzne: płazy drewniane + wełna mineralna + deska

Strop: drewniany

Pokrycie dachu: dachówka gontopodobna Gerard Corona

Typ ogrzewania: kocioł gazowy lub kocioł na paliwo stałe

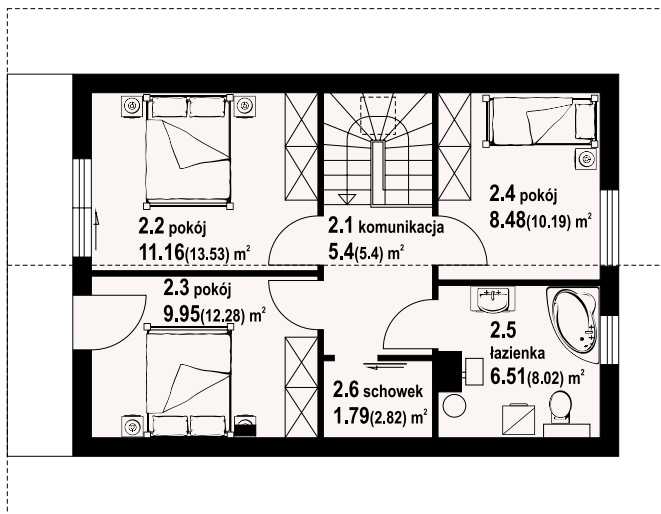

bartkowo aa 70 dw - inny widok



bartkowo aa 70 dw - odbicie lustrzane



autorzy: arch. Władysław Piwowarczyk, artysta malarz Kinga Piwowarczyk

ZOBACZ
PROJEKT



Niewielki dom z poddaszem użytkowym. Parter to część dzienna: salon z aneksem kuchennym i wyjściem na duży, częściowo zadaszony taras zewnętrzny. Kominiek w salonie. Wydzielona kotłownia. Na poddaszu trzy pokoje - sypialnie i łazienka.

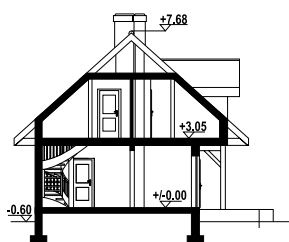

powierzchnia użytkowa	93,96 m ²
+część gosp.	4,31 m ²
powierzchnia zabudowy	82 m ²
kubatura	430 m ³
kąt nachylenia dachu	42°
wys. kalenicy	8,28 m
min. wymiary działki*	18x16,2 m

*/informacje dodatkowe - patrz str.17

Ściany zewnętrzne: szkieletowe drewniane ocieplone wełną mineralną

Strop: drewniany

Pokrycie dachu: dachówka gontopodobna Gerard Corona

Typ ogrzewania: kocioł gazowy lub kocioł na paliwo stałe

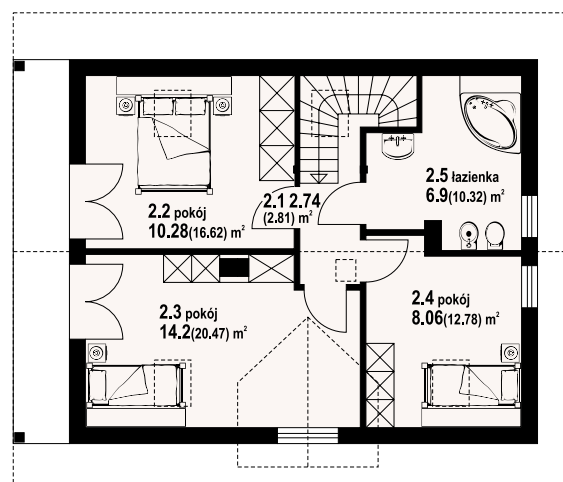
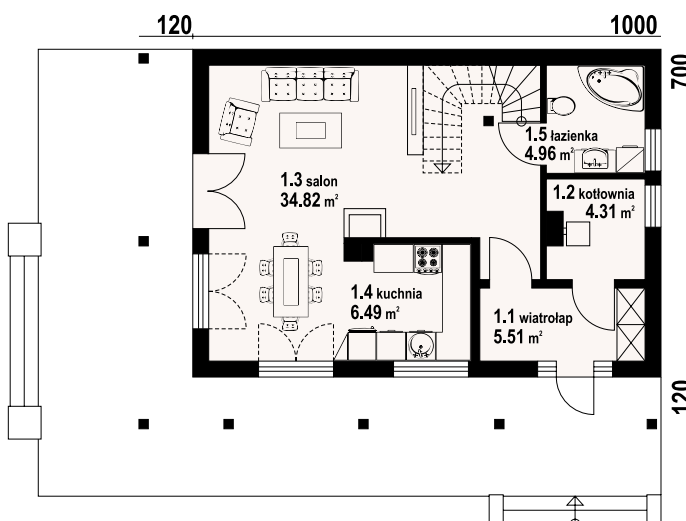

świdnica dws - inny widok



świdnica dws - odbicie lustrzane

w nawiasach podano powierzchnię podłogi

ZOBACZ
PROJEKT



autorzy: arch. Władysław Piwowarczyk, artysta malarz Kinga Piwowarczyk

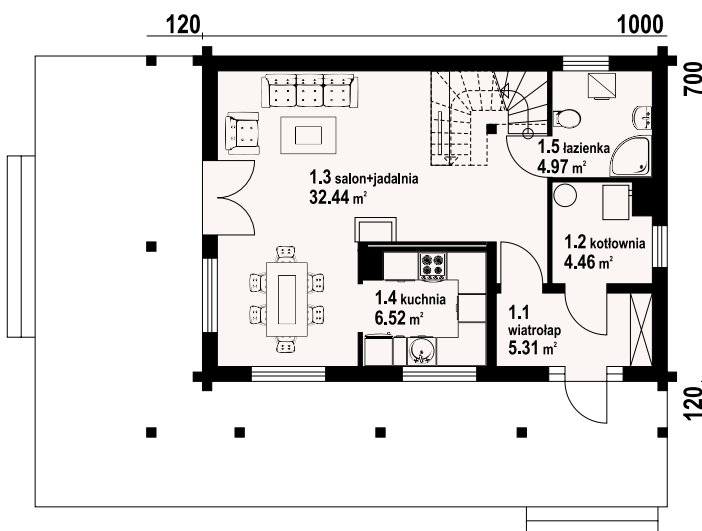

Dom z bali drewnianych. Zewnętrzny wygląd tradycyjny, układ funkcjonalny wewnątrz współczesny. Cztery pokoje, dwie łazienki, aneks kuchenny, kotłownia, wiatrołap. Duży salon z aneksem kuchennym, schodami na poddasze, kominem i wyjściem na taras. Liczne wersje projektu.

powierzchnia użytkowa	95,48 m ²
+część gosp.	4,46 m ²
powierzchnia zabudowy	82,12 m ²
kubatura	428,2 m ³
kąt nachylenia dachu	42°
wys. kalenicy	8,21 m
min. wymiary działki*	18x16,2 m

* /informacje dodatkowe - patrz str.17

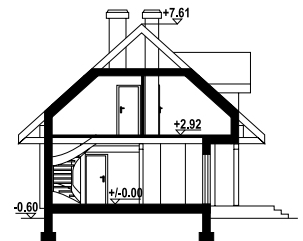

Ściany zewnętrzne: płazy drewniane + wełna mineralna + deska
Strop: drewniany
Pokrycie dachu: dachówka gontopodobna Gerard Corona
Typ ogrzewania: kocioł gazowy lub kocioł na paliwo stałe

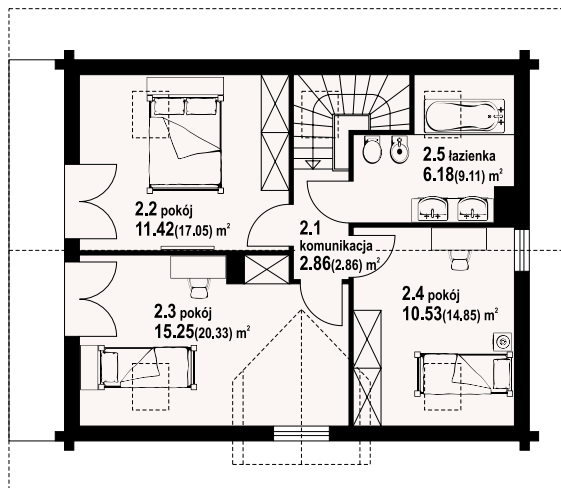

świdnica dw 7a - inny widok



świdnica dw 7a - odbicie lustrzane



94,17 m²

szkielet

dom do
70m²
powierzchni
zabudowy

ZOBACZ
PROJEKT



autorzy: arch. Władysław Piwowarczyk, artysta malarz Kinga Piwowarczyk

Dom w konstrukcji szkieletu drewnianego. Salon z aneksem kuchennym i wyjściem na taras i do ogrodu. Pokój, łazienka, kotłownia i wiatrołap. Na poddaszu trzy pokoje, łazienka, komunikacja i balkon. Zwarta bryła budynku i dach dwuspadowy sprzyjają taniej i szybkiej budowie i niskim kosztom eksploatacji.

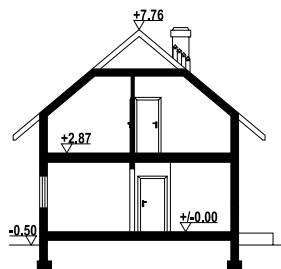

powierzchnia użytkowa	94,17 m ²
+część gosp.	4,87 m ²
powierzchnia zabudowy	67,5 m ²
kubatura	384,75 m ³
kąt nachylenia dachu	40°
wys. kalenicy	8,26 m
min. wymiary działki*	15,5x17 m

*/informacje dodatkowe – patrz str.17

Ściany zewnętrzne: szkieletowe drewniane ocieplone wełną mineralną

Strop: drewniany

Pokrycie dachu: dachówka gontopodobna Gerard Corona

Typ ogrzewania: kocioł gazowy lub kocioł na paliwo stałe

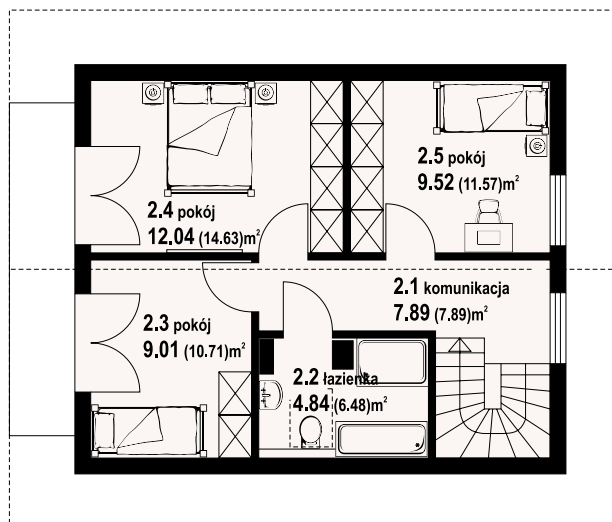
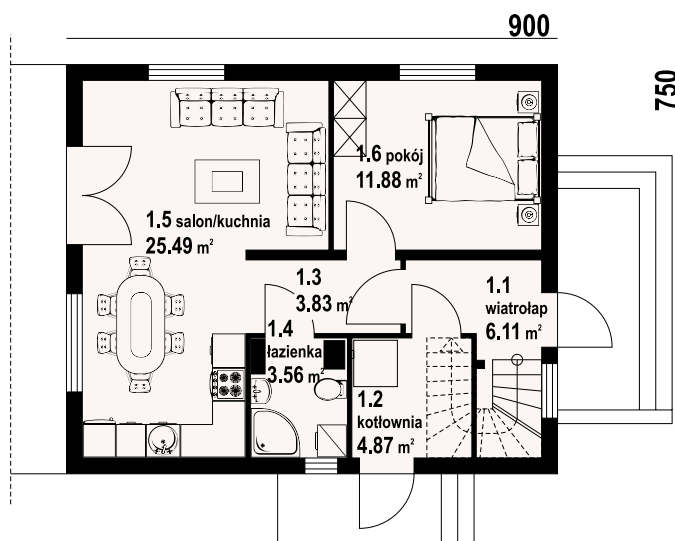

grochowo nowe dws - inny widok



grochowo nowe dws - odbicie lustrzane

w nawiasach podano powierzchnię podłogi



97,08 m²

szkielet

ZOBACZ
PROJEKT



autorzy: arch. Władysław Piwowarczyk, artysta malarz Kinga Piwowarczyk

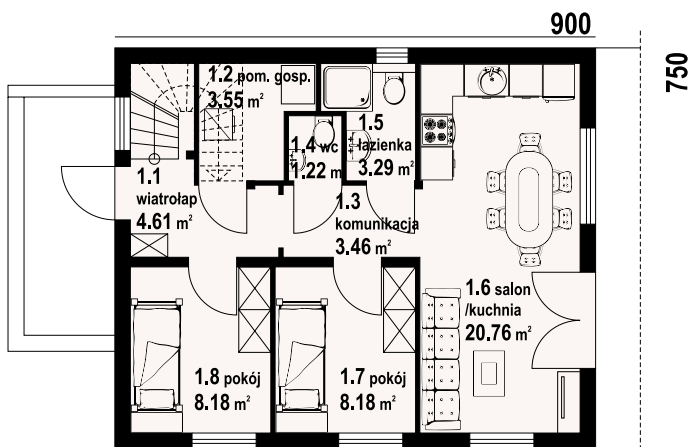

Dom w konstrukcji szkieletu drewnianego. Salon z aneksem kuchennym i wyjściem na taras. Dwa pokoje, łazienka, wc, wiatrołap i pomieszczenie gospodarcze. Na poddaszu trzy pokoje, łazienka, wc, komunikacja i dwa balkony. Zwarta bryła budynku i dach dwuspadowy sprzyjają szybkiej i taniej budowie i niskim kosztom eksploatacji.

powierzchnia użytkowa	97,08 m²
+część gosp.	3,55 m²
powierzchnia zabudowy	67,5 m²
kubatura	383,4 m³
kąt nachylenia dachu	40°
wys. kalenicy	7,99 m
min. wymiary działki*	15,5x17 m

* /informacje dodatkowe - patrz str.17

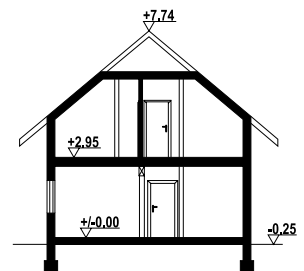

Ściany zewnętrzne: szkieletowe drewniane ocieplone wełną mineralną
Strop: drewniany
Pokrycie dachu: dachówka gontopodobna Gerard Corona
Typ ogrzewania: kocioł gazowy lub kocioł na paliwo stałe

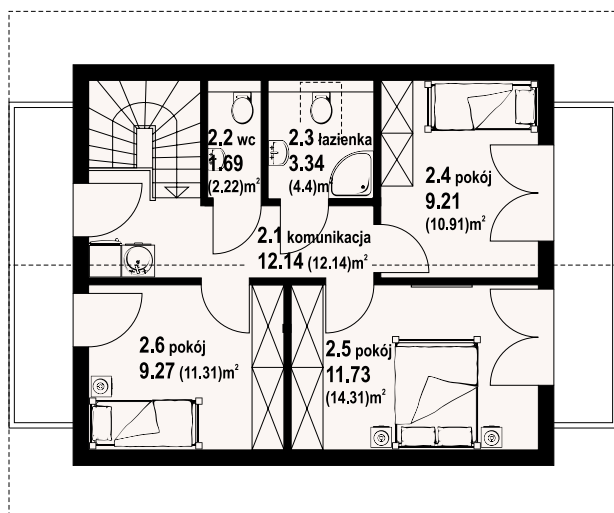

grochowo nowe 13 dws - inny widok



grochowo nowe 13 dws - odbicie lustrzane



85,21 m²

bal

autorzy: arch. Władysław Piwowarczyk, artysta malarz Kinga Piwowarczyk

ZOBACZ
PROJEKT



Nieduży dom z bali drewnianych. Duży salon z aneksem kuchennym, kominem, wyjściem na duży taras i schodami na poddasze. Łazienka, kotłownia, wiatrołap. Na poddaszu trzy pokoje, łazienka i komunikacja. Dwa pokoje mają balkon.

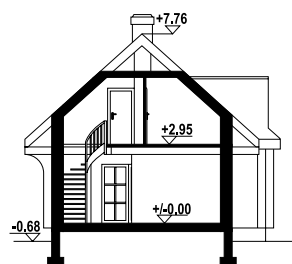

powierzchnia użytkowa	85,21 m ²
+część gosp.	4,82 m ²
powierzchnia zabudowy	71,5 m ²
kubatura	423,4 m ³
kąt nachylenia dachu	42°
wys. kalenicy	8,44 m
min. wymiary działki*	17x17,6 m

*/informacje dodatkowe – patrz str.17

Ściany zewnętrzne: płazy drewniane + wełna mineralna + deska

Strop: drewniany

Pokrycie dachu: dachówka gontopodobna Gerard Corona

Typ ogrzewania: kocioł gazowy lub kocioł na paliwo stałe

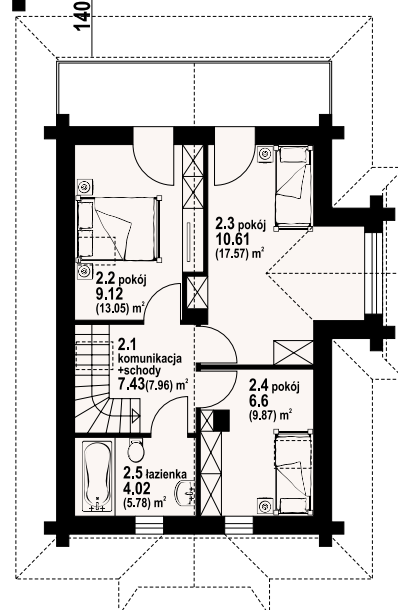
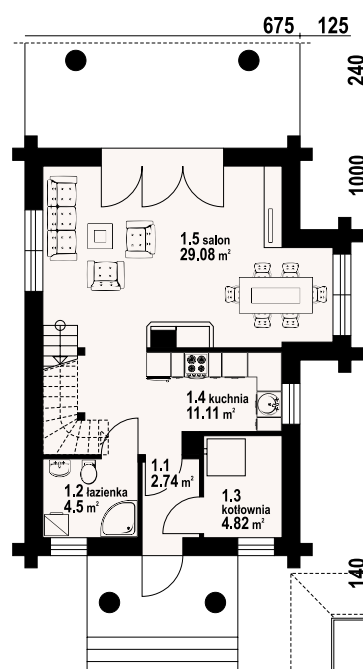

w nawiasach podano powierzchnię podłogi



rytowo dwk - inny widok



rytowo dwk - odbicie lustrzane



ZOBACZ
PROJEKT



autorzy: arch. Władysław Piwowarczyk, artysta malarz Kinga Piwowarczyk

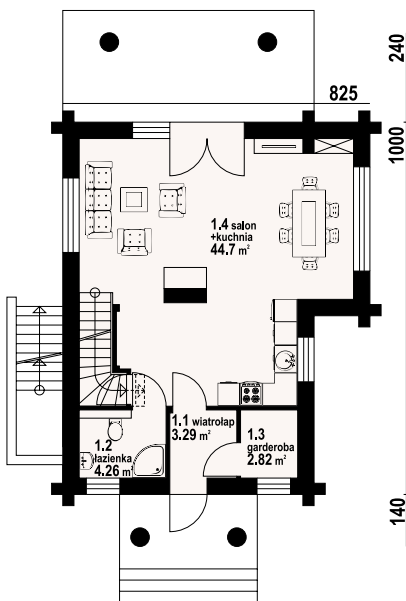

Dom z bali. Podpiwniczony. Parter: duży salon z aneksem kuchennym, kominem, schodami na poddasze i wyjściem na zadaszony taras. Łazienka, wiatrołap i garderoba. Na poddaszu trzy pokoje, łazienka, komunikacja i balkon. Poddasze: trzy pokoje, łazienka, komunikacja i balkon. Piwnice: pralnia, kotłownia i schody na parter.

powierzchnia użytkowa	92,39 m ²
+część gosp.	65,81 m ²
powierzchnia zabudowy	83,05 m ²
kubatura	574,96 m ³
kąt nachylenia dachu	42°
wys. kalenicy	7,75 m
min. wymiary działki*	16,25x18 m

* /informacje dodatkowe - patrz str.17

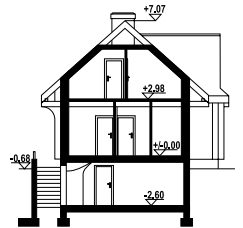

Ściany zewnętrzne: płazy drewniane + wełna mineralna + deska
Strop: żelbet+drewniany
Pokrycie dachu: dachówka gontopodobna Gerard Corona
Typ ogrzewania: kocioł gazowy lub kocioł na paliwo stałe

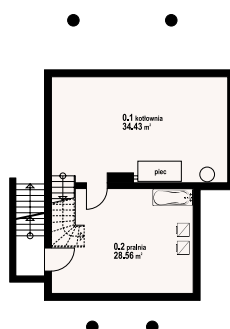
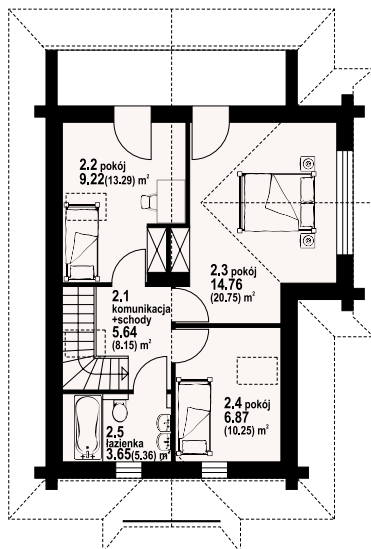

rytowo dw 29 - inny widok



rytowo dw 29 - odbicie lustrzane



rytowo 3 dwk

99,71 m²

bal



ZOBACZ
PROJEKT



autorzy: arch. Władysław Piwowarczyk, artysta malarz Kinga Piwowarczyk

Dom z bali drewnianych. Duży salon z aneksem kuchennym, kominkiem, wyjściem na zadaszony taras i schodami na poddasze. Łazienka, wiatrołap, pomieszczenie gospodarcze. Na poddaszu trzy pokoje, łazienka i balkon.

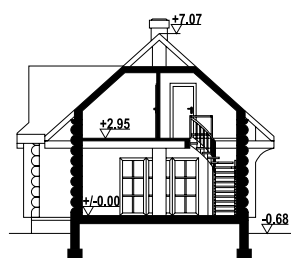

powierzchnia użytkowa	99,71 m ²
+część gosp.	2,64 m ²
powierzchnia zabudowy	80,8 m ²
kubatura	401,9 m ³
kąt nachylenia dachu	42°
wys. kalenicy	7,75 m
min. wymiary działki*	20,6x16,25 m

*/informacje dodatkowe – patrz str.17

Ściany zewnętrzne: płazy drewniane + wełna mineralna + deska

Strop: drewniany

Pokrycie dachu: dachówka ceramiczna

Typ ogrzewania: kocioł gazowy

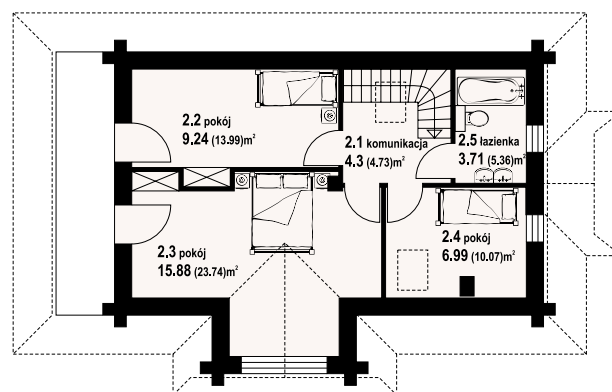
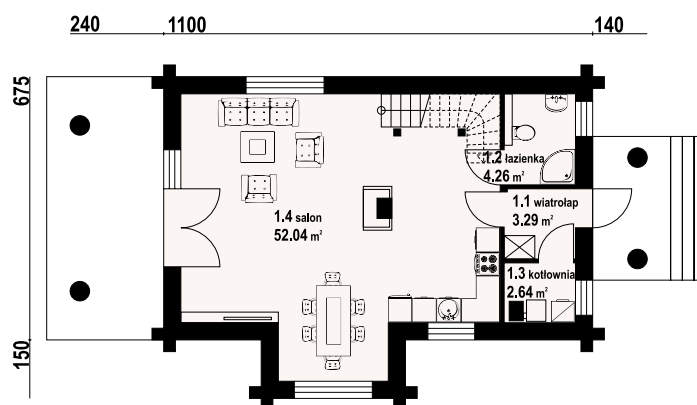

rytowo 3 dwk - inny widok



rytowo 3 dwk - odbicie lustrzane



w nawiasach podano powierzchnię podłogi

Warianty i projekty podobne dostępne
na stronie www.dom-projekt.pl



Więcej informacji o tym projekcie na: www.dom-projekt.pl/1166
tel. 12 274 08 22 tel. 609 512 803 biuro@dom-projekt.pl

ZOBACZ PROJEKT



autorzy: arch. Władysław Piwowarczyk, artysta malarz Kinga Piwowarczyk

Dom z bali z poddaszem mieszkalnym. Na parterze duży salon z aneksem kuchennym, kominkiem oraz wyjściem na duży zadaszony taras. łazienka, wiatrołap, pomieszczenie gospodarcze. Na poddaszu trzy pokoje, komunikacja oraz łazienka. Duży balkon dostępny z dwóch pokoi.

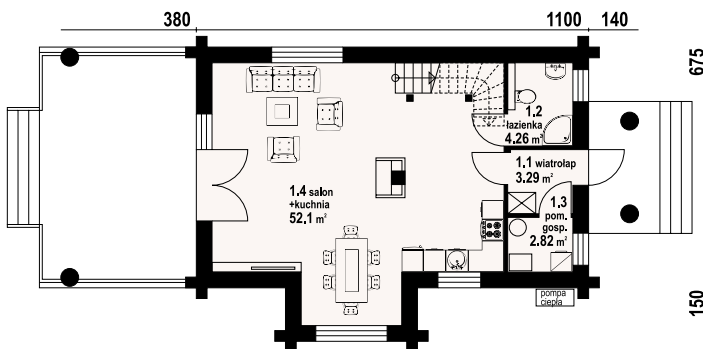

powierzchnia użytkowa	99,77 m ²
+część gosp.	2,82 m ²
powierzchnia zabudowy	80,8 m ²
kubatura	401,9 m ³
kąt nachylenia dachu	42°
wys. kalenicy	7,75 m
min. wymiary działki*	16,25x20,3 m

* /informacje dodatkowe - patrz str.17

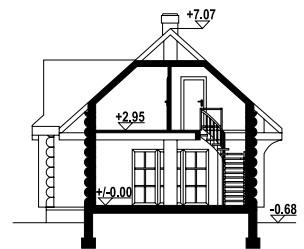

Ściany zewnętrzne: płazy drewniane + wełna mineralna + deska
Strop: drewniany
Pokrycie dachu: dachówka gontopodobna Gerard Corona
Typ ogrzewania: pompa ciepła

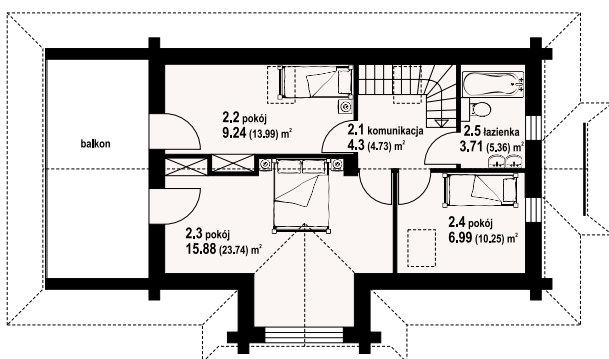

rytowo 23 dw - inny widok



rytowo 23 dw - odbicie lustrzane





ZOBACZ
PROJEKT



autorzy: arch. Władysław Piwowarczyk, artysta malarz Kinga Piwowarczyk

Nieduży dom z poddaszem mieszkalnym, garażem i wydzieloną kotłownią. Idealny na działki z niewielkim spadkiem terenu. Na parterze salon z aneksem kuchennym. W salonie kominek i schody na poddasze, na którym znajdują się cztery sypialnie i łazienka.

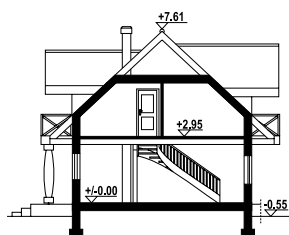

powierzchnia użytkowa	95,72 m ²
+część gosp.	36,94 m ²
powierzchnia zabudowy	106,3 m ²
kubatura	460 m ³
kąt nachylenia dachu	43°
wys. kalenicy	8,17 m
min. wymiary działki*	22,35x20,35 m

*/informacje dodatkowe – patrz str.17

Ściany zewnętrzne: płazy drewniane + wełna mineralna + deska

Strop: drewniany

Pokrycie dachu: dachówka gontopodobna Gerard Corona

Typ ogrzewania: kocioł gazowy lub kocioł na paliwo stałe

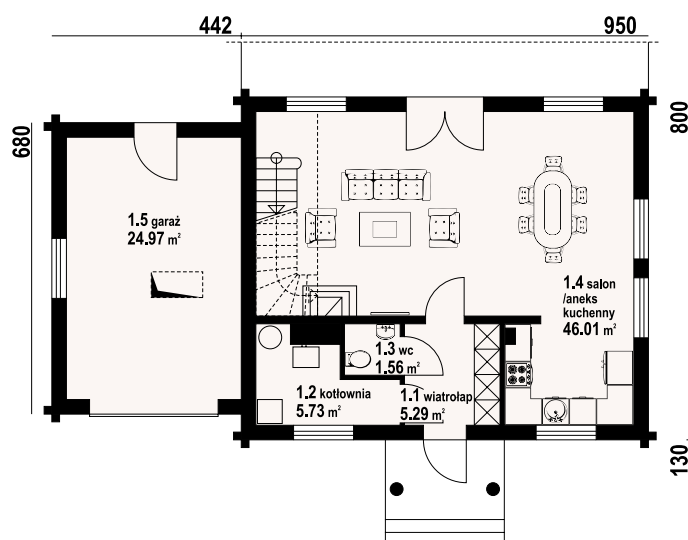

cisów dw - inny widok



cisów dw - odbicie lustrzane

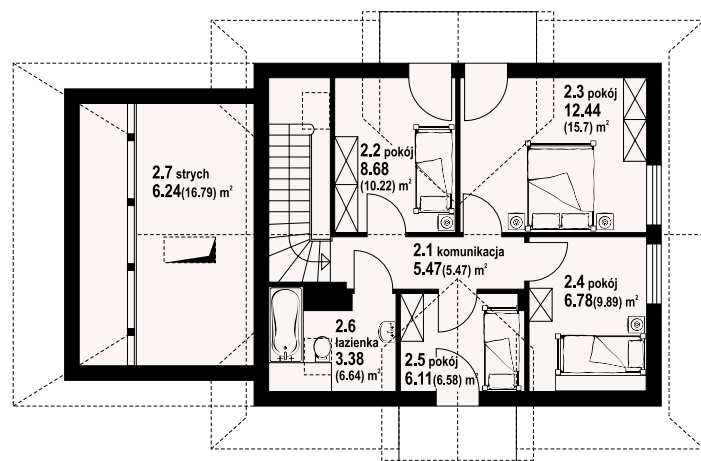

w nawiasach podano powierzchnię podłogi

ZOBACZ
PROJEKT



autorzy: arch. Władysław Piwowarczyk, artysta malarz Kinga Piwowarczyk

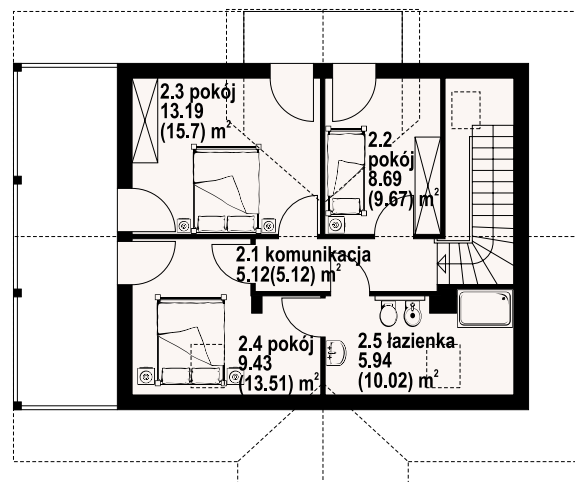
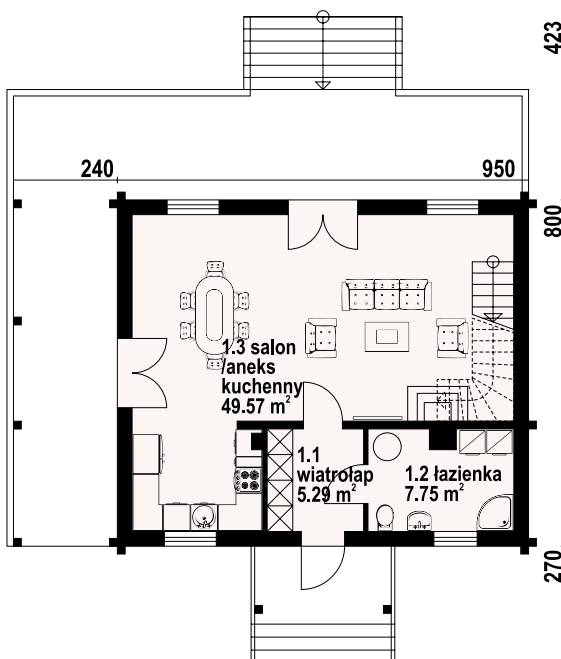

Dom z bali. Na parterze duży salon z aneksem kuchennym, kominkiem, schodami na poddasze i wyjściami na częściowo zadaszony taras, łazienka, wiatrołap. Na poddaszu trzy pokoje, łazienka, komunikacja. Dwa balkony. Zwarta bryła budynku i dach dwuspadowy sprzyjają szybkiej i taniej budowie oraz niskim kosztom eksploatacji.

powierzchnia użytkowa	104,98 m ²
powierzchnia zabudowy	76 m ²
kubatura	420 m ³
kąt nachylenia dachu	43°
wys. kalenicy	8,63 m
min. wymiary działki*	18,05x20,93 m

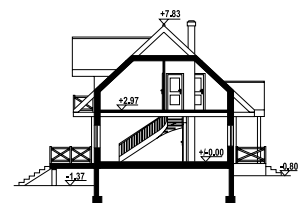

*/informacje dodatkowe - patrz str.17

Ściany zewnętrzne: płazy drewniane + wełna mineralna + deska

Strop: drewniany

Pokrycie dachu: dachówka gontopodobna Gerard Corona

Typ ogrzewania: elektryczne



cisów 3 dw - inny widok



cisów 3 dw - odbicie lustrzane





ZOBACZ
PROJEKT



autorzy: arch. Władysław Piwowarczyk, artysta malarz Kinga Piwowarczyk

Dom z bali. Parterowy. Duży salon z aneksem kuchennym, kominkiem i wyjściem na zadaszony taras. Trzy pokoje, łazienka, wiatrołap, komunikacja, korytarz, kotłownia i garaż. Wyjście schodami na poddasze. Na poddaszu antresola, pustka nad salonem i strych.



powierzchnia użytkowa	95,03 m ²
+część gosp.	62,23 m ²
powierzchnia zabudowy	163,92 m ²
kubatura	711,11 m ³
kąt nachylenia dachu	35°
wys. kalenicy	7,23 m
min. wymiary działki*	26,8x18,2 m

*/informacje dodatkowe – patrz str.17

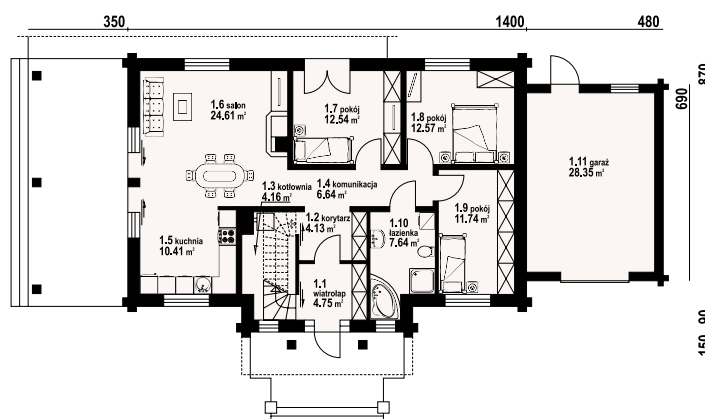

Ściany zewnętrzne: płazy drewniane + wełna mineralna + deska

Strop: drewniany

Pokrycie dachu: dachówka gontopodobna Gerard Corona

Typ ogrzewania: kocioł gazowy



chmielów dw 5g - inny widok



chmielów dw 5g - odbicie lustrzane

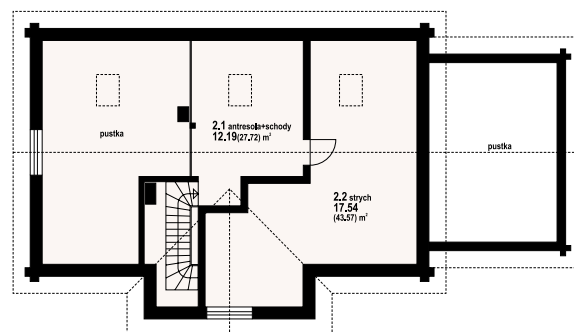

w nawiasach podano powierzchnię podłogi

ZOBACZ
PROJEKT



autorzy: arch. Władysław Piwowarczyk, artysta malarz Kinga Piwowarczyk

Parterowy, funkcjonalny dom. Wygodny salon połączony z kuchnią, trzy pokoje, łazienka oraz wydzielona kotłownia. Proporcje pomieszczeń oraz odpowiednia ilość doświetlenia zapewniają komfort użytkowania.

powierzchnia użytkowa	95,25 m ²
+część gosp.	6,56 m ²
powierzchnia zabudowy	130,8 m ²
kubatura	562 m ³
kąt nachylenia dachu	30°
wys. kalenicy	6 m
min. wymiary działki*	22x18,2 m

*/informacje dodatkowe – patrz str.17

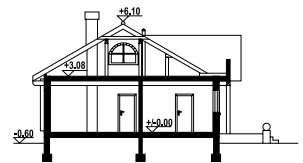

Ściany zewnętrzne: płazy drewniane + wełna mineralna + deska
Strop: drewniany
Pokrycie dachu: dachówka gontopodobna Gerard Corona
Typ ogrzewania: kocioł gazowy lub kocioł na paliwo stałe

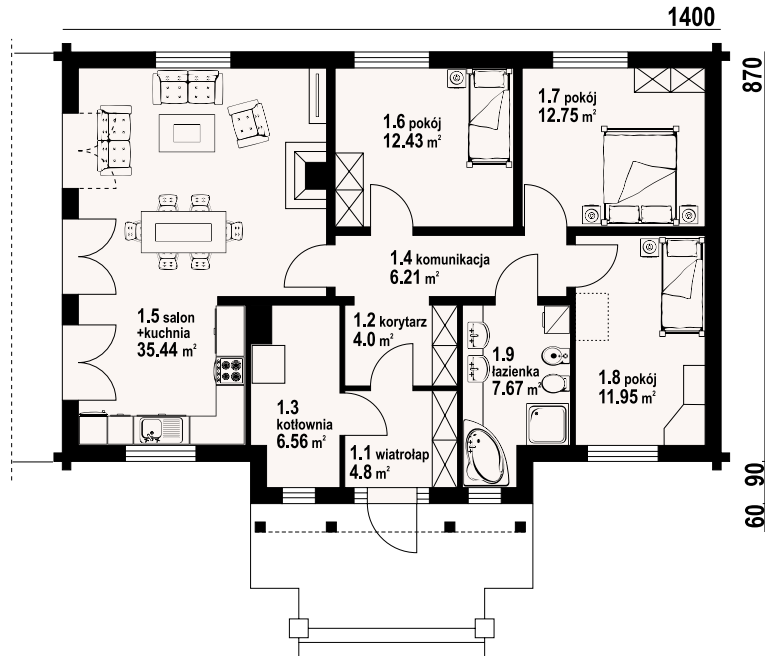

chmielów dw - inny widok



chmielów dw - odbicie lustrzane



94,6 m²

szkielet

autorzy: arch. Władysław Piwowarczyk, artysta malarz Kinga Piwowarczyk

ZOBACZ
PROJEKT



Dom parterowy. Salon z aneksem kuchennym, kominkiem, wyjściem na taras i schodami na poddasze. Spiżarka, wc, wiatrołap, trzy pokoje, łazienka, pomieszczenie techniczne, komunikacja. Na poddaszu strych. Zwarta bryła budynku oraz dach dwuspadowy sprzyjają szybkiej i taniej budowie oraz niskim kosztom eksploatacji.

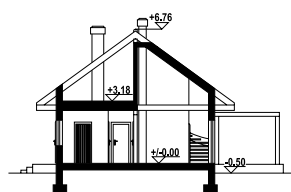

powierzchnia użytkowa	94.6 m ²
+część gosp.	46.21 m ²
powierzchnia zabudowy	127.17 m ²
kubatura	564 m ³
kąt nachylenia dachu	36°
wys. kalenicy	7.26 m
min. wymiary działki*	22.7x16.1 m

*/informacje dodatkowe – patrz str.17

Ściany zewnętrzne: szkieletowe drewniane ocieplone wełną mineralną

Strop: drewniany

Pokrycie dachu: dachówka ceramiczna

Typ ogrzewania: kocioł gazowy

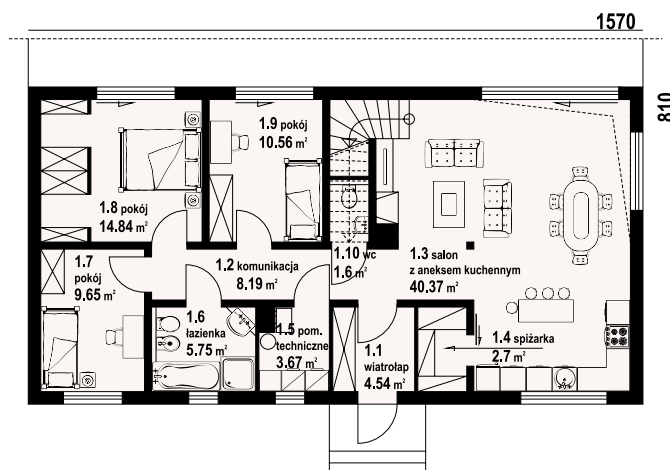

alamowice dws - inny widok



alamowice dws - odbicie lustrzane

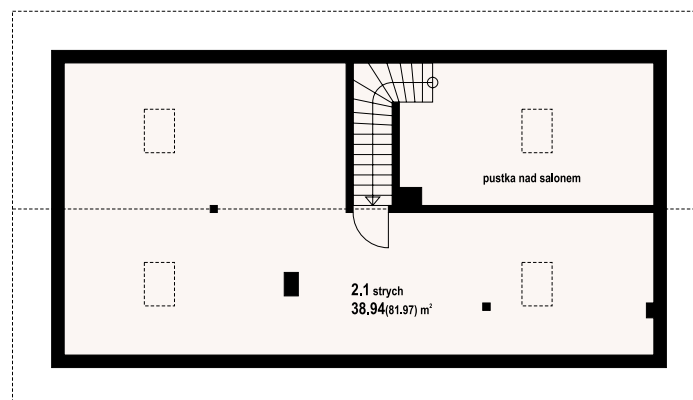

w nawiasach podano powierzchnię podłogi

Warianty i projekty podobne dostępne
na stronie www.dom-projekt.pl



Więcej informacji o tym projekcie na: www.dom-projekt.pl/1766
tel. 12 274 08 22 tel. 609 512 803 biuro@dom-projekt.pl

ZOBACZ
PROJEKT



autorzy: arch. Władysław Piwowarczyk, artysta malarz Kinga Piwowarczyk

Dom w konstrukcji szkieletu drewnianego. Parterowy. Duży salon z kuchnią, kominkiem i wyjściem na taras. Trzy pokoje, łazienka, spiżarnia, wiatrołap, korytarz i kotłownia. Wejście na strych nieużytkowy schodami strychowymi rozkładanymi z korytarza. Zwarta bryła budynku oraz dach dwuspadowy sprzyjają szybkiej i taniej budowie i niskim kosztom eksploatacji.

powierzchnia użytkowa	97.64 m ²
+część gosp.	14.71 m ²
powierzchnia zabudowy	135 m ²
kubatura	740 m ³
kąt nachylenia dachu	35°
wys. kalenicy	7.39 m
min. wymiary działki*	23x17 m

*/informacje dodatkowe - patrz str.17

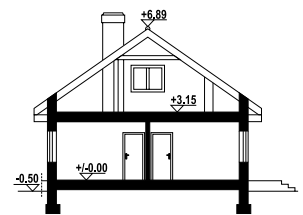

Ściany zewnętrzne: szkieletowe drewniane ocieplone wełną mineralną
Strop: drewniany
Pokrycie dachu: dachówka gontopodobna Gerard Corona
Typ ogrzewania: kocioł gazowy lub kocioł na paliwo stałe

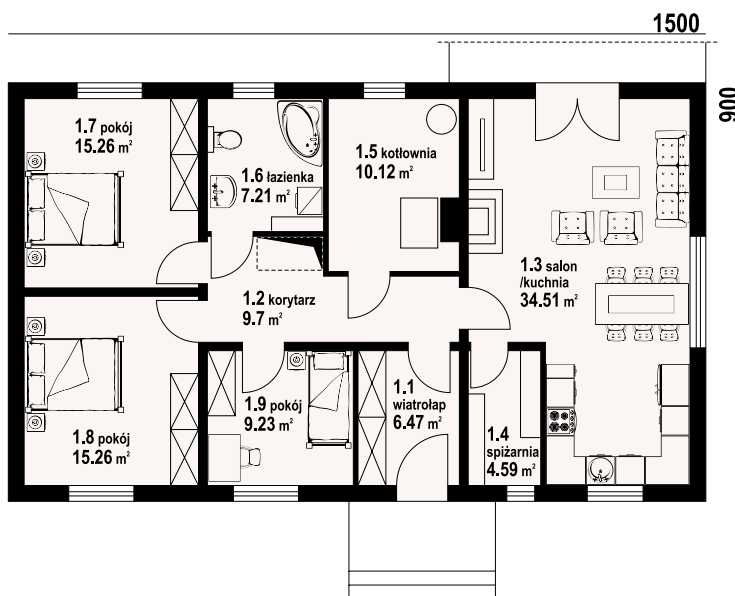

almanów 1 dws - inny widok



almanów 1 dws - odbicie lustrzane



ZOBACZ
PROJEKT



autorzy: arch. Władysław Piwówarczyk, artysta malarz Kinga Piwówarczyk

Dom z bali. Parterowy. Salon z kuchnią, kominkiem oraz wyjściem na taras. Dwie sypialnie. Jedna z własną garderobą i łazienką. Spiżarka, wiatrołap, komunikacja, pralnia, łazienka, kotłownia. Garaż na dwa samochody.

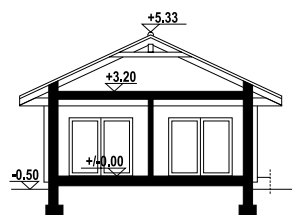

powierzchnia użytkowa	103,44 m ²
+część gosp.	58,64 m ²
powierzchnia zabudowy	192,33 m ²
kubatura	775,8 m ³
kąt nachylenia dachu	25°
wys. kalenicy	5,83 m
min. wymiary działki*	23,49x24,44 m

*/informacje dodatkowe – patrz str.17

Ściany zewnętrzne: płazy drewniane + wełna mineralna + deska

Strop: drewniany

Pokrycie dachu: dachówka gontopodobna Gerard Corona

Typ ogrzewania: kocioł gazowy lub kocioł na paliwo stałe



agatów dw - inny widok



agatów dw - odbicie lustrzane

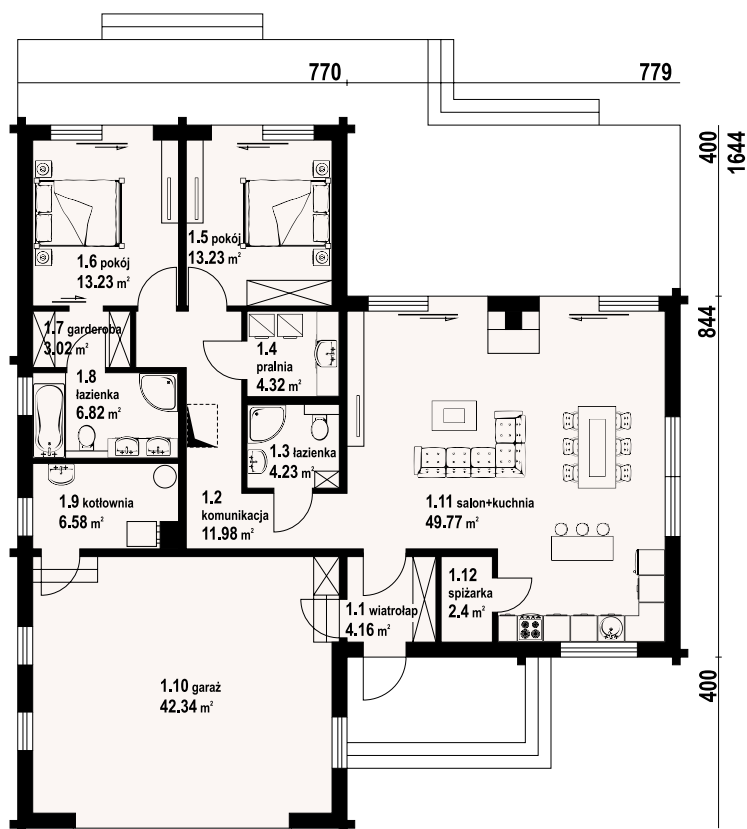

ZOBACZ
PROJEKT

autorzy: arch. Władysław Piwowarczyk, artysta malarz Kinga Piwowarczyk

Parterowy dom z bali. Salon z aneksem kuchennym, kominkiem, wyjściem na częściowo zadaszony taras. Trzy pokoje, dwie łazienki, wc, garderoba, Pomieszczenie gospodarcze, komunikacja, wiatrołap. Zwarta bryła budynku oraz dach dwuspadowy sprzyjają szybkiej i taniej budowie oraz niskim kosztom eksploatacji.

powierzchnia użytkowa	94,92 m ²
+część gosp.	8,78 m ²
powierzchnia zabudowy	135,65 m ²
kubatura	576,1 m ³
kąt nachylenia dachu	25°
wys. kalenicy	6,4 m
min. wymiary działki*	22,1x18,5 m

*/informacje dodatkowe - patrz str.17

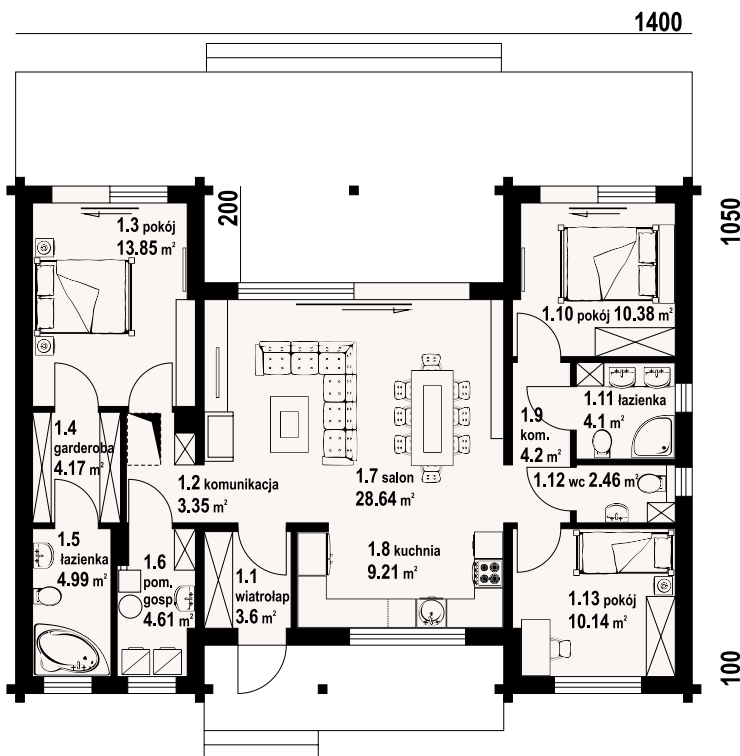
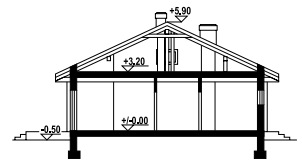

Ściany zewnętrzne: płazy drewniane + wełna mineralna + deska

Strop: drewniany

Pokrycie dachu: dachówka gontopodobna Gerard Corona

Typ ogrzewania: kocioł gazowy lub kocioł na paliwo stałe



antonowo dw - inny widok



antonowo dw - odbicie lustrzane



zawoja 23 dwst

94,35 m²

szkielet

autorzy: arch. Władysław Piwowarczyk, artysta malarz Kinga Piwowarczyk

ZOBACZ
PROJEKT



Dom w konstrukcji szkieletu drewnianego. Duży salon z aneksem kuchennym kominkiem, wyjściem na taras i schodami na poddasze. Pokój, kotłownia, łazienka i garaż. Na poddaszu trzy pokoje, łazienka, komunikacja, dwa balkony. Zwarta bryła budynku i dach dwuspadowy sprzyjają szybkiej i taniej budowie i niskim kosztom eksploatacji.

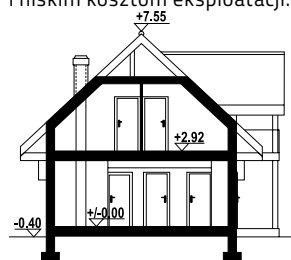

powierzchnia użytkowa	94,35 m ²
+część gosp.	28,14 m ²
powierzchnia zabudowy	101,66 m ²
kubatura	459 m ³
kąt nachylenia dachu	43°
wys. kalenicy	7,95 m
min. wymiary działki*	21,82x15,35 m

*/informacje dodatkowe – patrz str.17

Ściany zewnętrzne: szkieletowe drewniane ocieplone wełną mineralną

Strop: drewniany

Pokrycie dachu: dachówka gontopodobna Gerard Corona

Typ ogrzewania: elektryczne+kominek

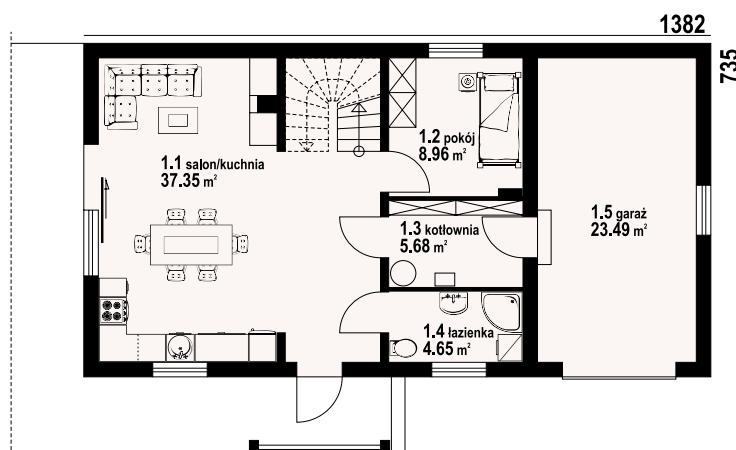

zawoja 23 dwst - inny widok



zawoja 23 dwst - odbicie lustrzane

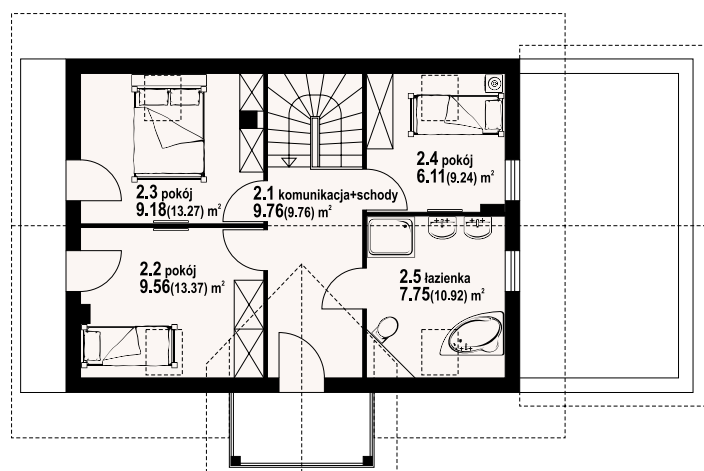

Warianty i projekty podobne dostępne
na stronie www.dom-projekt.pl



Więcej informacji o tym projekcie na: www.dom-projekt.pl/996
tel. 12 274 08 22 tel.kom. 609 512 803 biuro@dom-projekt.pl

ZOBACZ
PROJEKT



autorzy: arch. Władysław Piwowarczyk, artysta malarz Kinga Piwowarczyk

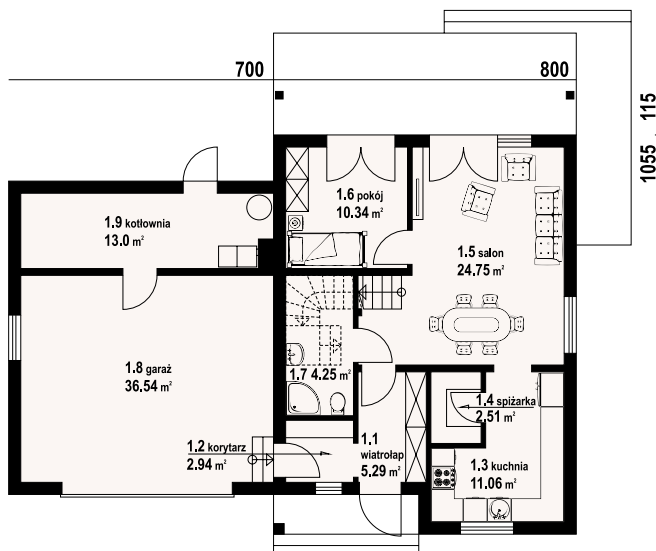

Dom w konstrukcji szkieletu drewnianego. Salon z wyjściem na taras, przejściem do kuchni i schodami na poddasze. Pokój, łazienka, spiżarnia, wiatrołap. Garaż na dwa samochody, kotłownia. Na poddaszu trzy pokoje, łazienka, garderoba, korytarz, pralnia i pomieszczenie gospodarcze. Dwa pokoje mają balkon.

powierzchnia użytkowa	106,4 m ²
+część gosp.	84,4 m ²
powierzchnia zabudowy	142,44 m ²
kubatura	690 m ³
kąt nachylenia dachu	43°
wys. kalenicy	8,37 m
min. wymiary działki*	23x18,75 m

* /informacje dodatkowe - patrz str.17



Ściany zewnętrzne: szkieletowe drewniane ocieplone wełną mineralną
Strop: drewniany
Pokrycie dachu: dachówka gontopodobna Gerard Corona
Typ ogrzewania: kocioł gazowy lub kocioł na paliwo stałe



gładyszów 36 gg dws - inny widok



gładyszów 36 gg dws - odbicie lustrzane

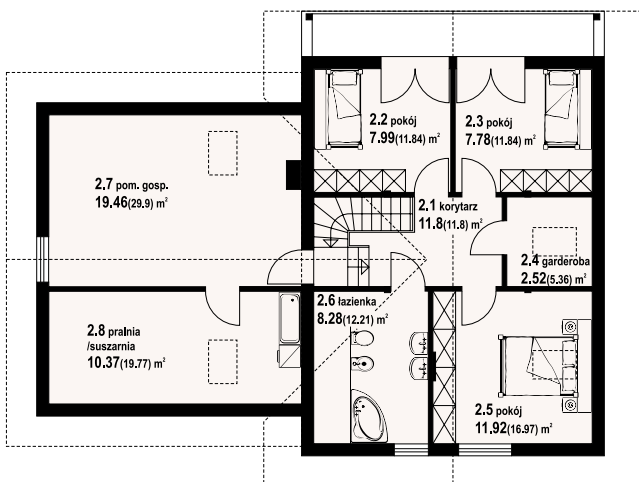

w nawiasach podano powierzchnię podłogi

autorzy: arch. Władysław Piwowarczyk, artysta malarz Kinga Piwowarczyk

ZOBACZ
PROJEKT



Dom o atrakcyjnej architekturze nawiązującej do tradycji domów górskich. Na niedużej powierzchni zaprojektowano cztery pokoje, otwarty na kuchnię duży salon, dwie łazienki i kotłownię. W salonie kominek i wyjście na spory, zadaszony taras.

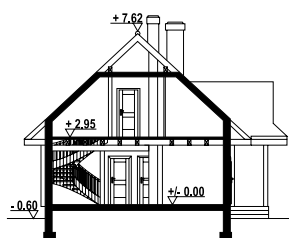

powierzchnia użytkowa	100,78 m ²
+część gosp.	6,19 m ²
powierzchnia zabudowy	80 m ²
kubatura	390 m ³
kąt nachylenia dachu	43°
wys. kalenicy	8,22 m
min. wymiary działki*	20x17,45 m

*/informacje dodatkowe – patrz str.17

Ściany zewnętrzne: płazy drewniane + wełna mineralna + deska

Strop: drewniany

Pokrycie dachu: dachówka gontopodobna Gerard Corona

Typ ogrzewania: kocioł gazowy lub kocioł na paliwo stałe

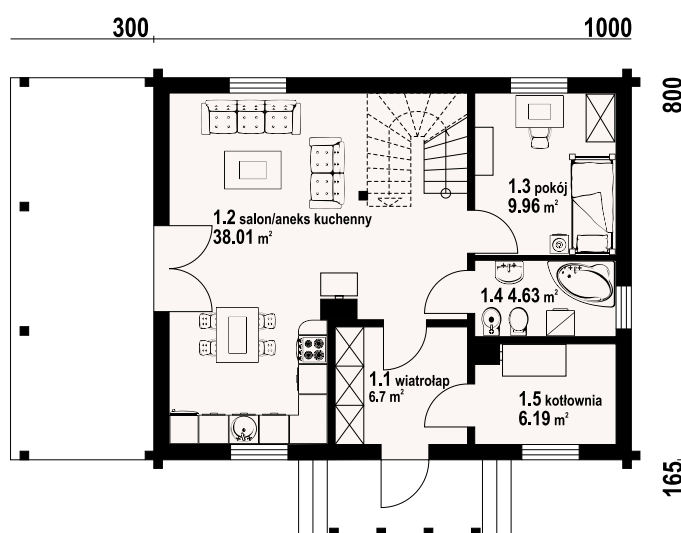

zawoja dw3 - inny widok



zawoja dw3 - odbicie lustrzane

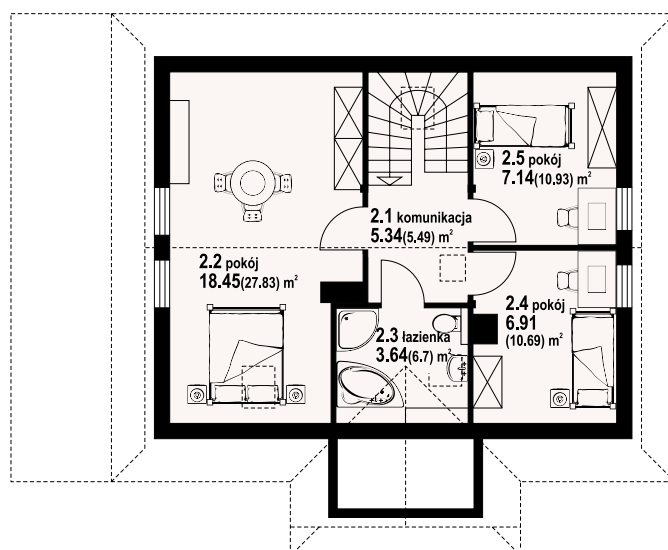

w nawiasach podano powierzchnię podłogi

ZOBACZ
PROJEKT



autorzy: arch. Władysław Piwowarczyk, artysta malarz Kinga Piwowarczyk

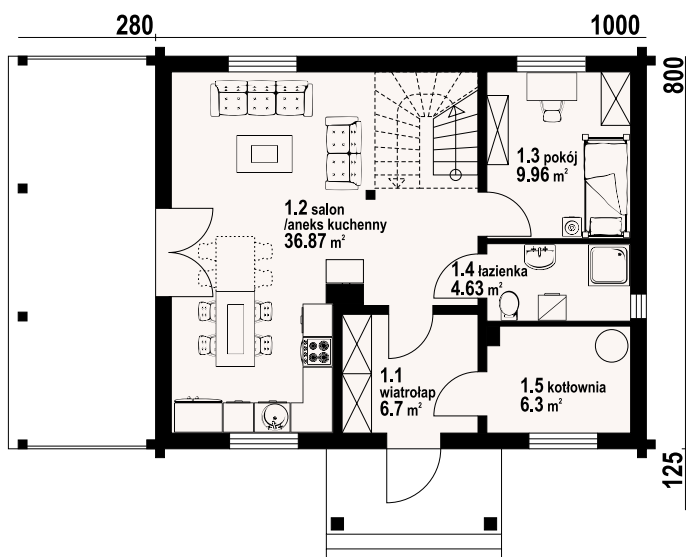

Dom z bali drewnianych. Na parterze duży salon z aneksem kuchennym, kominkiem oraz wyjściem na zadaszony taras i schodami na poddasze. Pokój, łazienka, kotłownia, wiatrołap. Na poddaszu trzy pokoje, łazienka i komunikacja. Zwarta bryła budynku oraz dach dwuspadowy sprzyjają szybkiej i taniej budowie oraz niskim kosztom eksploatacji.

powierzchnia użytkowa	107,45 m ²
+część gosp.	6,3 m ²
powierzchnia zabudowy	85,22 m ²
kubatura	420 m ³
kąt nachylenia dachu	43°
wys. kalenicy	8,51 m
min. wymiary działki*	19,99x17,45 m

* /informacje dodatkowe - patrz str.17

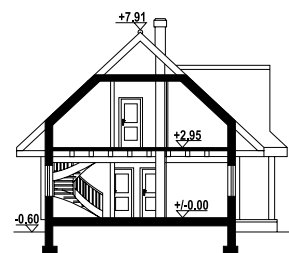

Ściany zewnętrzne: płazy drewniane + wełna mineralna + deska
Strop: drewniany
Pokrycie dachu: dachówka ceramiczna
Typ ogrzewania: elektryczne

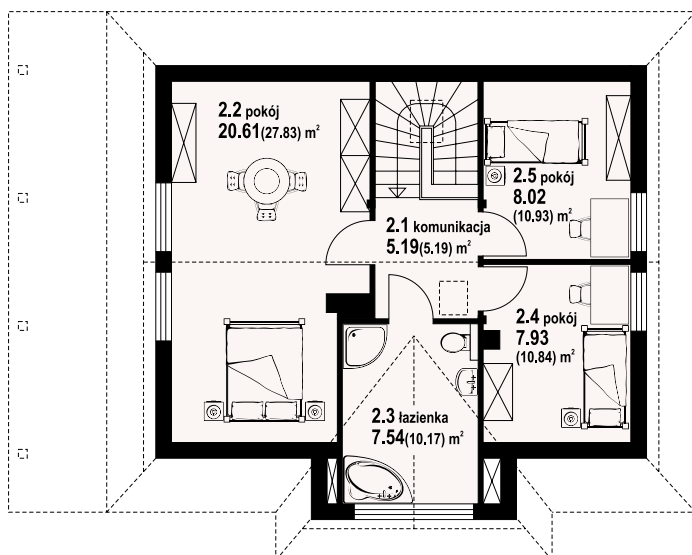

zawoja 4 dw - inny widok



zawoja 4 dw - odbicie lustrzane



zawoja mk 11 dws

105,11 m²

szkielet



ZOBACZ
PROJEKT



autorzy: arch. Władysław Piwowarczyk, artysta malarz Kinga Piwowarczyk

Dom w konstrukcji szkieletu drewnianego. Duży salon z aneksem kuchennym, wyjściem na taras i schodami na poddasze. Pokój, łazienka, wiatrołap i kotłownia. Na poddaszu trzy pokoje, łazienka i komunikacja. Zwarte bryła budynku i dach dwuspadowy sprzyjają szybkiej i taniej budowie i niskim kosztom eksploatacji.

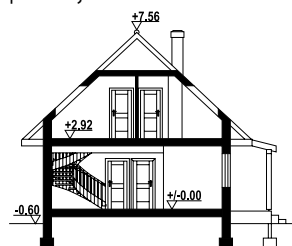

powierzchnia użytkowa	105,11 m ²
+część gosp.	6,73 m ²
powierzchnia zabudowy	84,1 m ²
kubatura	450,5 m ³
kąt nachylenia dachu	43°
wys. kalenicy	8,16 m
min. wymiary działki*	20,9x16,45 m

*/informacje dodatkowe – patrz str.17

Ściany zewnętrzne: szkieletowe drewniane ocieplone wełną mineralną

Strop: drewniany

Pokrycie dachu: dachówka gontopodobna Gerard Corona

Typ ogrzewania: kocioł gazowy lub kocioł na paliwo stałe

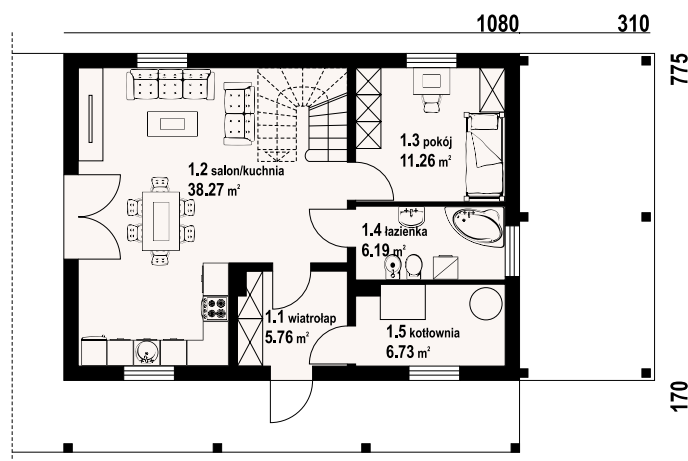

zawoja mk 11 dws - inny widok



zawoja mk 11 dws - odbicie lustrzane

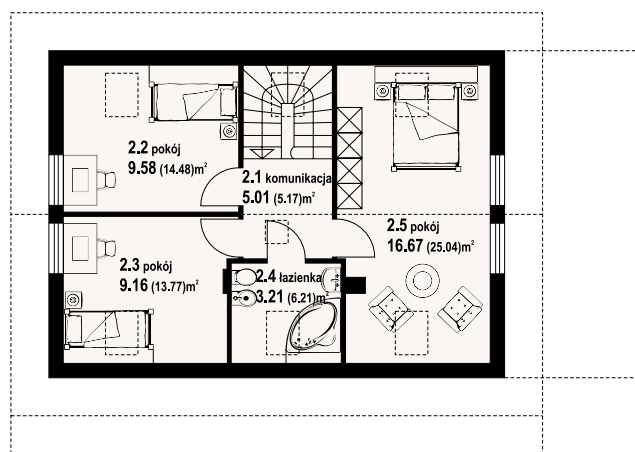

w nawiasach podano powierzchnię podłogi

Warianty i projekty podobne dostępne
na stronie www.dom-projekt.pl



Więcej informacji o tym projekcie na: www.dom-projekt.pl/1091
tel. 12 274 08 22 tel. 609 512 803 biuro@dom-projekt.pl

ZOBACZ
PROJEKT



autorzy: arch. Władysław Piwowarczyk, artysta malarz Kinga Piwowarczyk

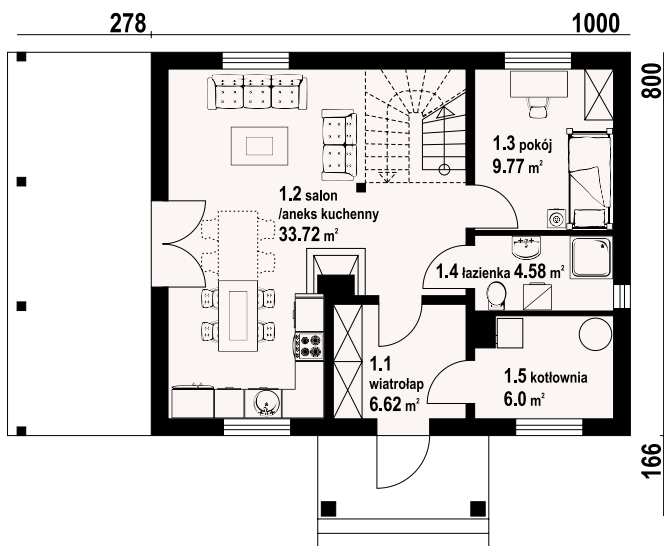

Dom w konstrukcji szkieletu drewnianego. Na parterze duży salon z aneksem kuchennym, kominkiem, wyjściem na duży, zadaszony taras i schodami na poddasze. Pokój, łazienka, kotłownia, wiatrołap. Na poddaszu trzy pokoje, komunikacja, duża łazienka. Zwarta bryła budynku oraz dach dwuspadowy sprzyjają szybkiej i taniej budowie oraz niskim kosztom eksploatacji.

powierzchnia użytkowa	103,4 m ²
+część gosp.	6 m ²
powierzchnia zabudowy	85,23 m ² +24 m ²
kubatura	420 m ³
kąt nachylenia dachu	43°
wys. kalenicy	8,51 m
min. wymiary działki*	19,8x16,7 m

* /informacje dodatkowe - patrz str.17

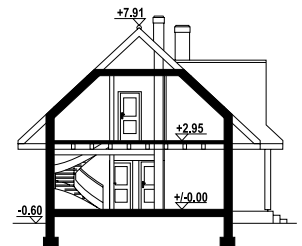

Ściany zewnętrzne: szkieletowe drewniane ocieplone wełną mineralną
Strop: drewniany
Pokrycie dachu: dachówka gontopodobna Gerard Corona
Typ ogrzewania: kocioł gazowy lub kocioł na paliwo stałe

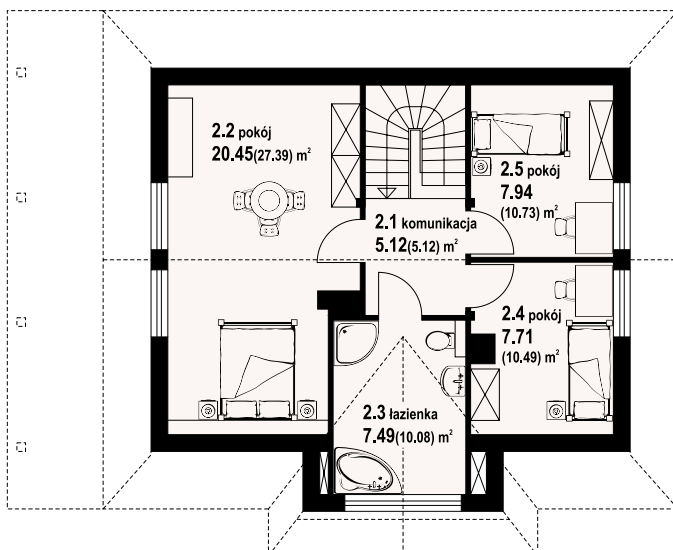

zawoja dws 4 - inny widok



zawoja dws 4 - odbicie lustrzane



zawoja dw 77

108,98 m²

bal

autorzy: arch. Władysław Piwowarczyk, artysta malarz Kinga Piwowarczyk

ZOBACZ
PROJEKT



Dom z bali. Na parterze salon z aneksem kuchennym, kominkiem i wyjściem na zadaszony taras. Dwa pokoje, łazienka, pomieszczenie gospodarcze, korytarz, wiatrołap. Na poddaszu pokój, łazienka, garderoba oraz antresola z widokiem na część salonu. Zwarta bryła budynku i dach dwuspadowy sprzyjają szybkiej i taniej budowie oraz niskim kosztom eksploatacji.

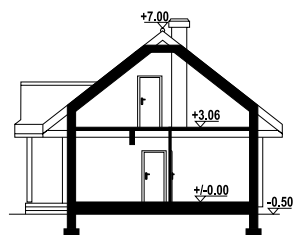

powierzchnia użytkowa	108,98 m ²
+część gosp.	3,62 m ²
powierzchnia zabudowy	91,74 m ²
kubatura	452,7 m ³
kąt nachylenia dachu	38°
wys. kalenicy	7,5 m
min. wymiary działki*	16,87x15,8 m

*/informacje dodatkowe – patrz str.17

Ściany zewnętrzne: płazy drewniane + wełna mineralna + deska

Strop: drewniany

Pokrycie dachu: dachówka gontopodobna Gerard Corona

Typ ogrzewania: elektryczne

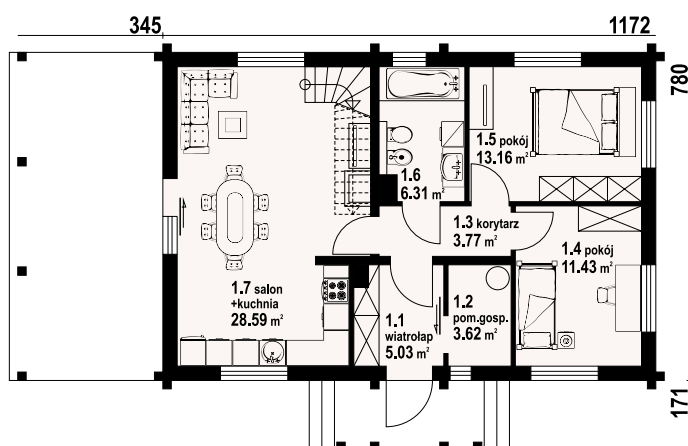

zawoja dw 77 - inny widok



zawoja dw 77 - odbicie lustrzane

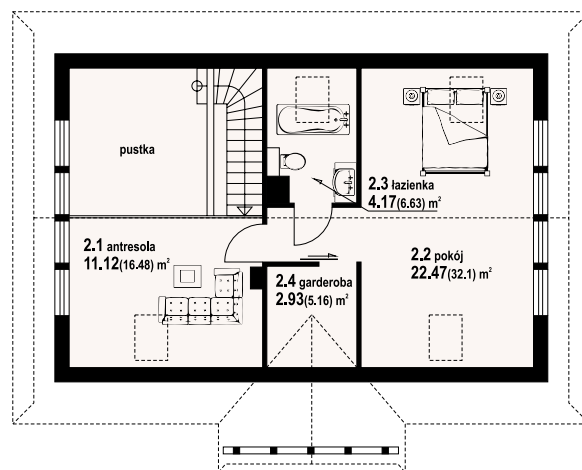

w nawiasach podano powierzchnię podłogi

Warianty i projekty podobne dostępne
na stronie www.dom-projekt.pl



Więcej informacji o tym projekcie na: www.dom-projekt.pl/1490
tel. 12 274 08 22 tel. 609 512 803 biuro@dom-projekt.pl

ZOBACZ
PROJEKT



autorzy: arch. Władysław Piwowarczyk, artysta malarz Kinga Piwowarczyk

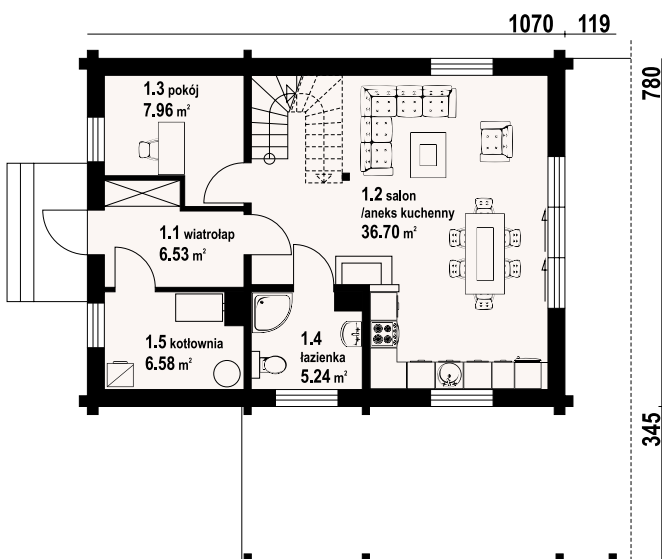

Dom z bali. Na parterze salon z aneksem kuchennym, wyjściem na taras i schodami na poddasze. Pokój, wiatrołap, kotłownia, łazienka. Na poddaszu cztery pokoje, łazienka, komunikacja, dwa balkony. Zwarta bryła budynku oraz dach dwuspadowy sprzyjają szybkiej i taniej budowie oraz niskim kosztom eksploatacji.

powierzchnia użytkowa	109.44 m ²
+część gosp.	6.58 m ²
powierzchnia zabudowy	83.46 m ² +29.4 m ²
kubatura	477.63 m ³
kąt nachylenia dachu	43°
wys. kalenicy	8.52 m
min. wymiary działki*	18.55x19.1 m

* /informacje dodatkowe - patrz str.17

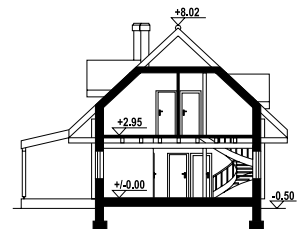

Ściany zewnętrzne: płazy drewniane + wełna mineralna + deska
Strop: drewniany
Pokrycie dachu: dachówka gontopodobna Gerard Corona
Typ ogrzewania: kocioł gazowy lub kocioł na paliwo stałe

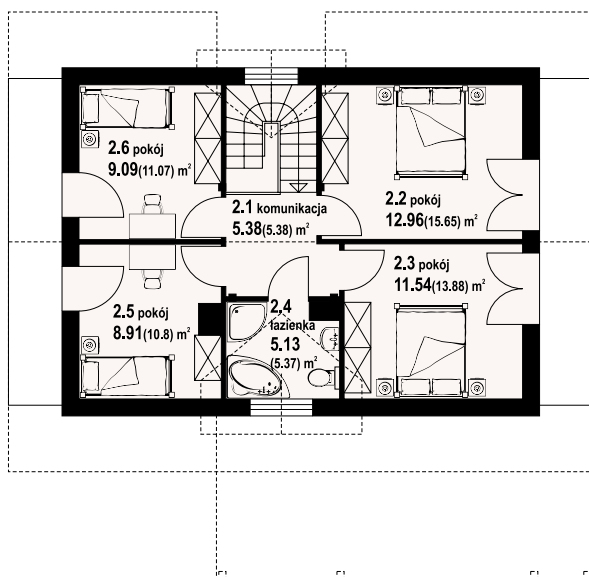

zawojowo a5 dw - inny widok



zawojowo a5 dw - odbicie lustrzane



świdnica 36 dws

103,46 m²

szkielet

autorzy: arch. Władysław Piwowarczyk, artysta malarz Kinga Piwowarczyk

ZOBACZ
PROJEKT



Dom mieszkalny w konstrukcji szkieletu drewnianego. Duży salon z kominkiem, schodami i wyjściem na taras, wygodna kuchnia, łazienka, wiatrołap i kotłownia. Duży taras zadaszony. Na poddaszu trzy wygodne pokoje, wygodna łazienka, komunikacja i balkon. Zwarta bryła budynku i dach dwuspadowy sprzyja szybkiej i taniej budowie oraz niskim kosztom eksploatacji.

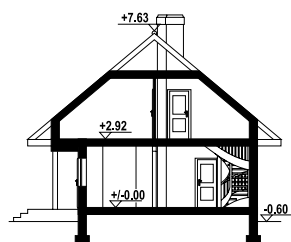

powierzchnia użytkowa	103,46 m ²
+część gosp.	5,63 m ²
powierzchnia zabudowy	90,89 m ²
kubatura	402,87 m ³
kąt nachylenia dachu	40°
wys. kalenicy	8,23 m
min. wymiary działki*	16,72x21,14 m

*/informacje dodatkowe – patrz str.17

Ściany zewnętrzne: szkieletowe drewniane ocieplone wełną mineralną

Strop: drewniany

Pokrycie dachu: dachówka gontopodobna Gerard Corona

Typ ogrzewania: pompa ciepła

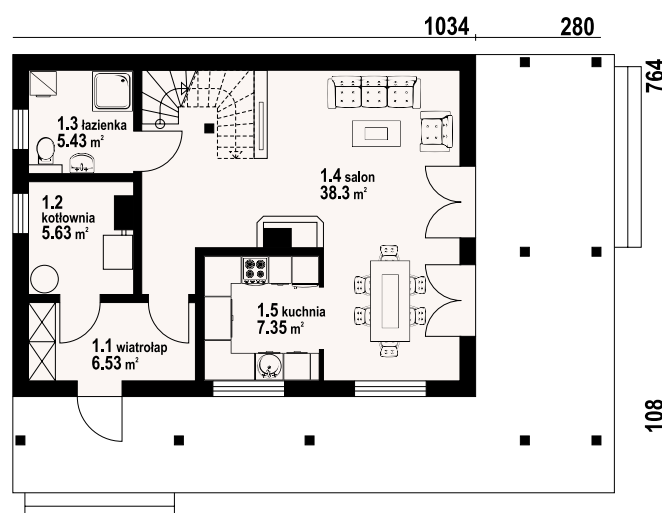

w nawiasach podano powierzchnię podłogi



świdnica 36 dws - inny widok



świdnica 36 dws - odbicie lustrzane

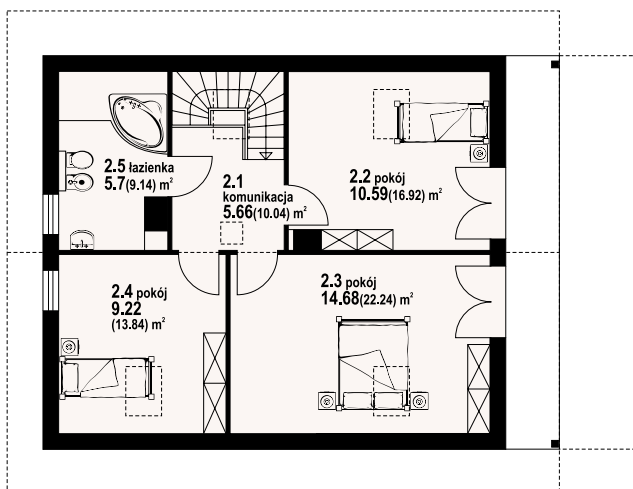

Warianty i projekty podobne dostępne
na stronie www.dom-projekt.pl



Więcej informacji o tym projekcie na: www.dom-projekt.pl/782
tel. 12 274 08 22 tel. 609 512 803 biuro@dom-projekt.pl

ZOBACZ
PROJEKT



autorzy: arch. Władysław Piwowarczyk, artysta malarz Kinga Piwowarczyk

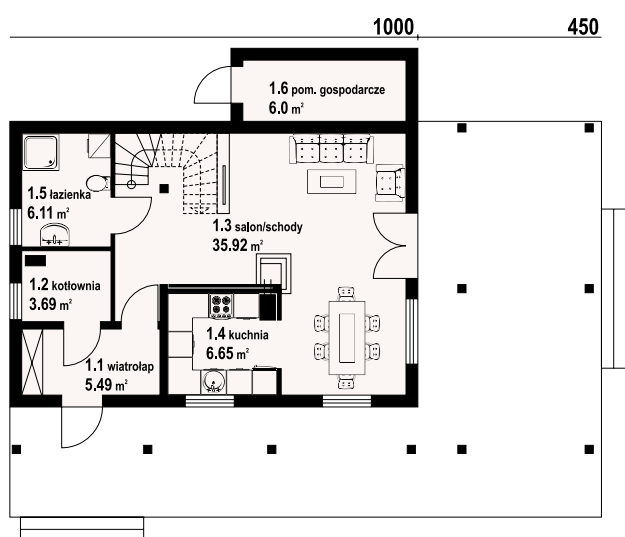

179
700
120

Dom w konstrukcji szkieletu drewnianego. Duży salon z aneksem kuchennym, kominkiem, wyjściem na zadaszony taras i schodami na poddasze. Łazienka, kotłownia i wiatrołap. Na poddaszu trzy pokoje, łazienka, komunikacja i balkon. Zwarta bryła budynku i dach dwuspadowy sprzyjają szybkiej i taniej budowie i niskim kosztom eksploatacji.

powierzchnia użytkowa	100,39 m ²
+część gosp.	9,69 m ²
powierzchnia zabudowy	90,44 m ²
kubatura	506,5 m ³
kąt nachylenia dachu	42°
wys. kalenicy	8,13 m
min. wymiary działki*	22,5x16,99 m

* /informacje dodatkowe - patrz str.17

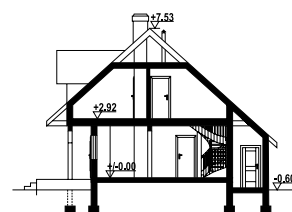

Ściany zewnętrzne: szkieletowe drewniane ocieplone wełną mineralną
Strop: drewniany
Pokrycie dachu: dachówka gontopodobna Gerard Corona
Typ ogrzewania: pompa ciepła



Świdnica dws 37 - inny widok



Świdnica dws 37 - odbicie lustrzane

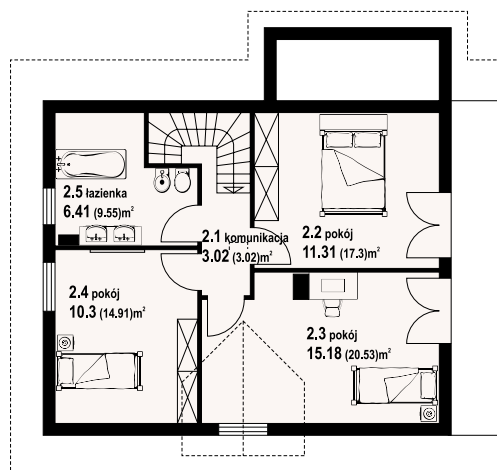

w nawiasach podano powierzchnię podłogi

autorzy: arch. Władysław Piwowarczyk, artysta malarz Kinga Piwowarczyk

ZOBACZ
PROJEKT



Dom z poddaszem użytkowym. Na parterze salon z aneksem kuchennym, wyjściem na taras i schodami na poddasze. Pokój, łazienka, kotłownia, komunikacja, wiatrołap. Na poddaszu trzy pokoje, łazienka, komunikacja, dwa balkony. Zwarta bryła budynku oraz dach dwuspadowy sprzyjają szybkiej i taniej budowie oraz niskim kosztom eksploatacji.

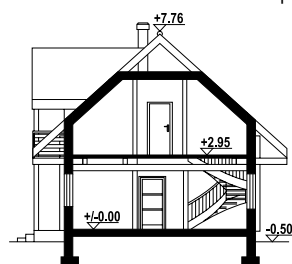

powierzchnia użytkowa	107,14 m ²
+część gosp.	7,5 m ²
powierzchnia zabudowy	81,38 m ²
kubatura	454,74 m ³
kąt nachylenia dachu	42°
wys. kalenicy	8,26 m
min. wymiary działki*	18,85x15,6 m

*/informacje dodatkowe – patrz str.17

Ściany zewnętrzne: płazy drewniane + wełna mineralna + deska

Strop: drewniany

Pokrycie dachu: dachówka gontopodobna Gerard Corona

Typ ogrzewania: kocioł gazowy lub kocioł na paliwo stałe

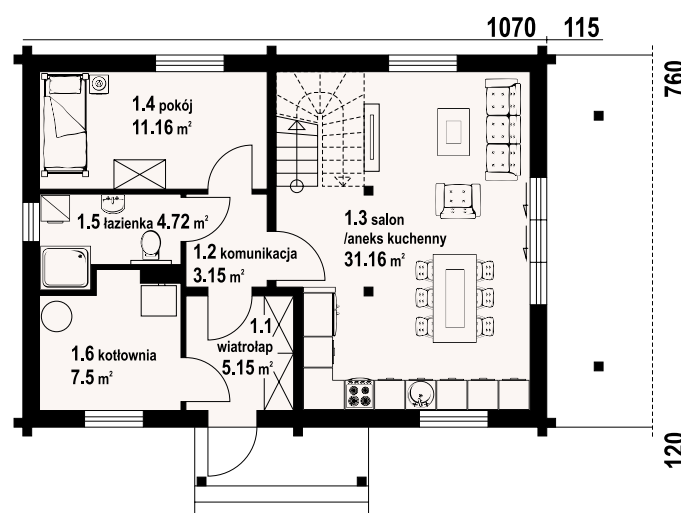

hdbów a3 dw - inny widok



hdbów a3 - odbicie lustrzane

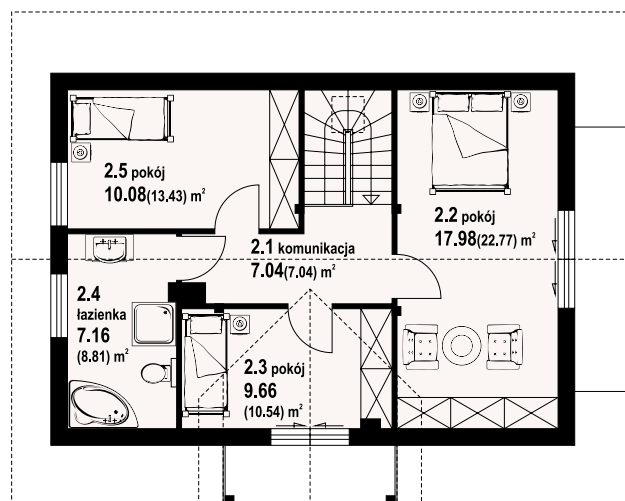

ZOBACZ
PROJEKT



autorzy: arch. Władysław Piwowarczyk, artysta malarz Kinga Piwowarczyk

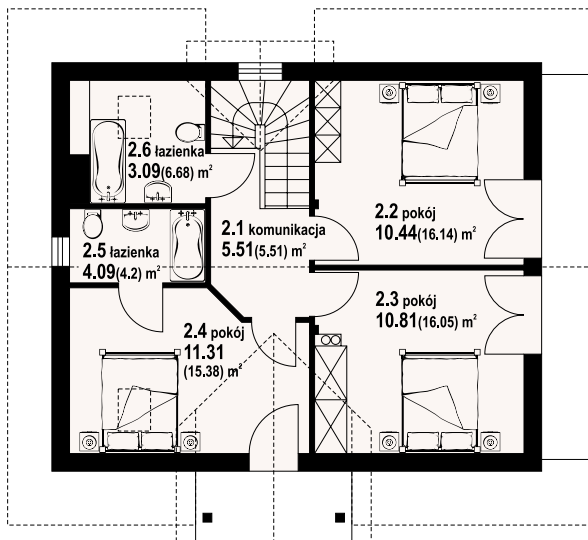
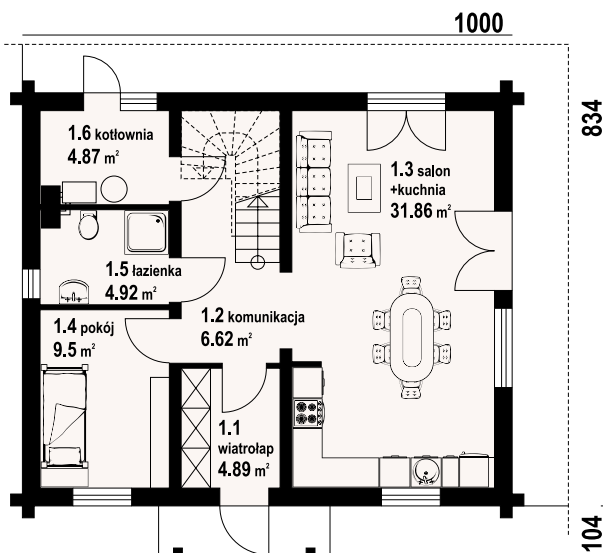

Dom z bali z poddaszem użytkowym. Na parterze salon z aneksem kuchennym i wyjściem na taras. Pokój, łazienka, kotłownia, wiatrołap, komunikacja. Na poddaszu trzy pokoje (w tym jeden z własną łazienką), łazienka, komunikacja oraz balkon. Zwarta bryła budynku oraz dach dwuspadowy sprzyjają szybkiej i taniej budowie oraz niskim kosztom eksploatacji.

powierzchnia użytkowa	103.04 m ²
+część gosp.	4.87 m ²
powierzchnia zabudowy	83.46 m ²
kubatura	465 m ³
kąt nachylenia dachu	42°
wys. kalenicy	8.52 m
min. wymiary działki*	18x16.85 m

* /informacje dodatkowe - patrz str.17

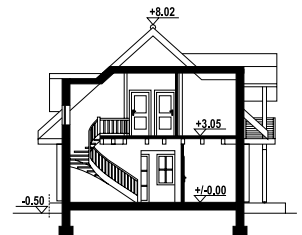

Ściany zewnętrzne: płazy drewniane + wełna mineralna + deska

Strop: drewniany

Pokrycie dachu: dachówka gontopodobna Gerard Corona

Typ ogrzewania: kocioł gazowy lub kocioł na paliwo stałe



dziekanowice 17 dw - inny widok



dziekanowice 17 dw - odbicie lustrzane



106,78 m²

bal

autorzy: arch. Władysław Piwowarczyk, artysta malarz Kinga Piwowarczyk

ZOBACZ
PROJEKT



Dom z bali drewnianych. Duży salon z aneksem kuchennym, kominkiem, wyjściem na zadaszony taras i schodami na poddasze. Łazienka, komunikacja, wiatrołap, pralnia, garaż i kotłownia. Na poddaszu trzy pokoje, dwa balkony, łazienka, komunikacja i strych. Zwarta bryła budynku i dach dwuspadowy sprzyjają szybkiej i taniej budowie i niskim kosztom eksploatacji.

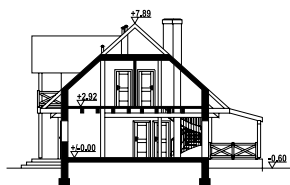

powierzchnia użytkowa	106,78 m ²
+część gosp.	55,79 m ²
powierzchnia zabudowy	115,69 m ²
kubatura	568 m ³
kąt nachylenia dachu	42°
wys. kalenicy	8,49 m
min. wymiary działki*	22,55x18,85 m

*/informacje dodatkowe – patrz str.17

Ściany zewnętrzne: płazy drewniane + wełna mineralna + deska

Strop: drewniany

Pokrycie dachu: dachówka gontopodobna Gerard Corona

Typ ogrzewania: kocioł gazowy lub kocioł na paliwo stałe

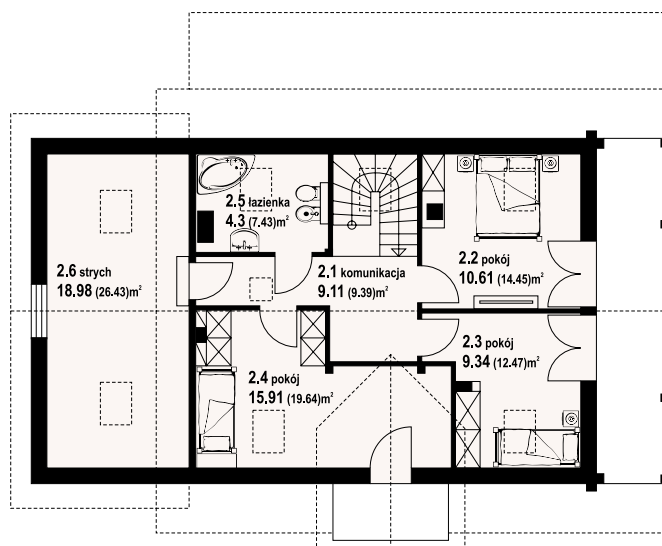
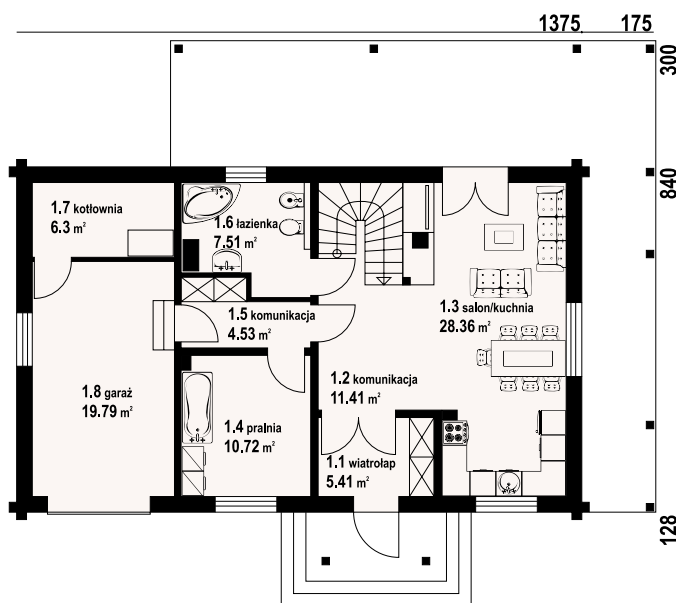

w nawiasach podano powierzchnię podłogi



milicz dw 8 - inny widok



milicz dw 8 - odbicie lustrzane

Warianty i projekty podobne dostępne
na stronie www.dom-projekt.pl



Więcej informacji o tym projekcie na: www.dom-projekt.pl/1209
tel. 12 274 08 22 tel.kom. 609 512 803 biuro@dom-projekt.pl

ZOBACZ
PROJEKT



autorzy: arch. Władysław Piwowarczyk, artysta malarz Kinga Piwowarczyk

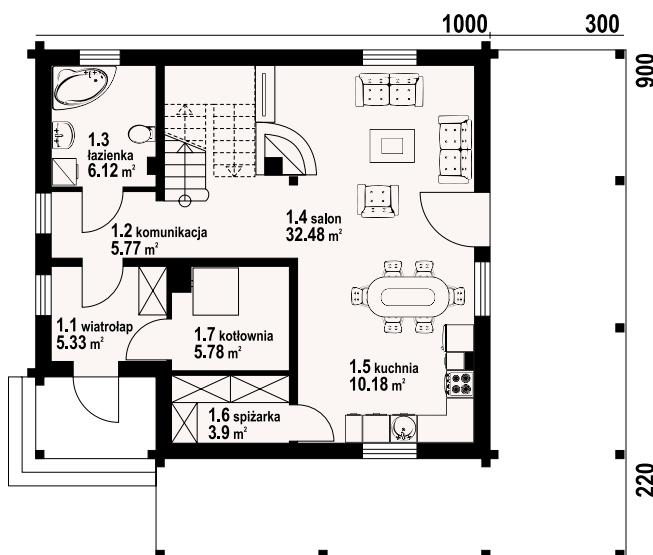

Dom z bali drewnianych. Duży salon z aneksem kuchennym, kominkiem i wyjściem na duży, zadaszony taras. Łazienka, sypialnia, kotłownia, wiatrołap, komunikacja. Na poddaszu trzy pokoje, łazienka i komunikacja. Dwa pokoje mają wygodny balkon. Zwarta bryła budynku i dach dwuspadowy sprzyjają taniej i szybkiej budowie i niskim kosztom eksploatacji.

powierzchnia użytkowa	107,96 m ²
+część gosp.	9,68 m ²
powierzchnia zabudowy	90 m ²
kubatura	487,42 m ³
kąt nachylenia dachu	38°
wys. kalenicy	7,98 m
min. wymiary działki*	20x18,2 m

* /informacje dodatkowe - patrz str.17



Ściany zewnętrzne: płazy drewniane + wełna mineralna + deska

Strop: drewniany

Pokrycie dachu: dachówka gontopodobna Gerard Corona

Typ ogrzewania: kocioł gazowy lub kocioł na paliwo stałe

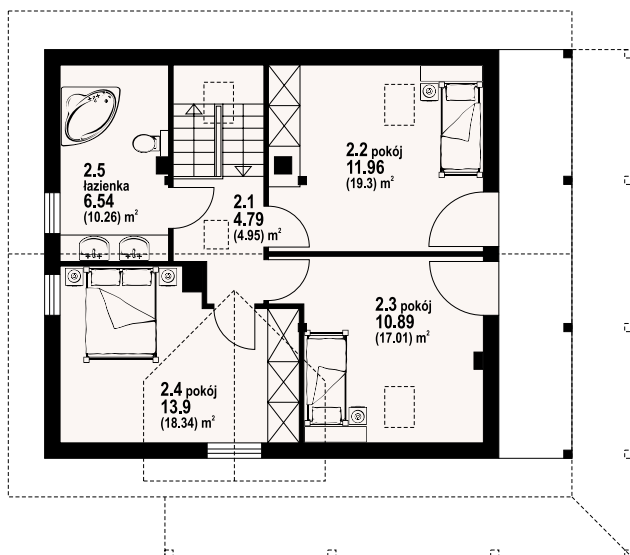

osiek 3 dw - inny widok



osiek 3 dw - odbicie lustrzane



jaworzynka dw 15

105,25 m²

bal



autorzy: arch. Władysław Piwowarczyk, artysta malarz Kinga Piwowarczyk

ZOBACZ
PROJEKT



Dom z bali, podpiwniczony. Duży salon z kuchnią, kominkiem i wyjściem na duży taras. Łazienka, komunikacja i wiatrołap. Na poddaszu trzy wygodne pokoje, duża i wygodna łazienka, komunikacja oraz balkon. W piwnicach garaż, pomieszczenia gospodarcze, pralnia, kotłownia i komunikacja.

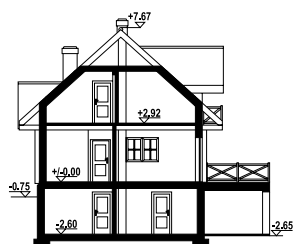

powierzchnia użytkowa	105,25 m ²
+część gosp.	76,57 m ²
powierzchnia zabudowy	117,09 m ²
kubatura	697,61 m ³
kąt nachylenia dachu	42°
wys. kalenicy	8,42 m
min. wymiary działki*	18,42x18,45 m

*/informacje dodatkowe – patrz str.17

Ściany zewnętrzne: płazy drewniane + wełna mineralna + deska

Strop: żelbet+drewniany

Pokrycie dachu: dachówka gontopodobna Gerard Corona

Typ ogrzewania: kocioł gazowy

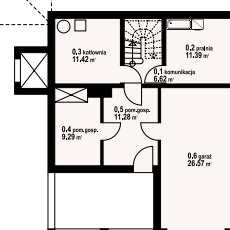
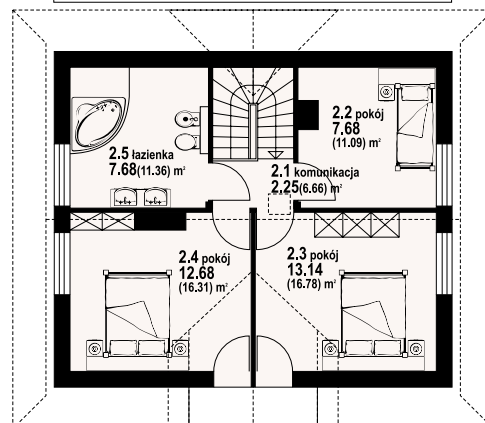
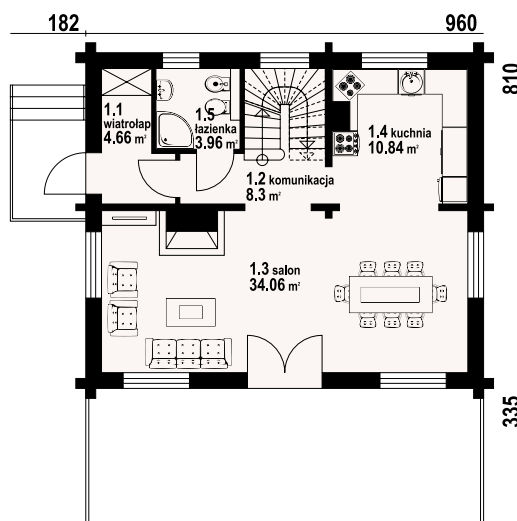

jaworzynka dw 15 - inny widok



jaworzynka dw 15 - odbicie lustrzane



w nawiasach podano powierzchnię podłogi

Warianty i projekty podobne dostępne
na stronie www.dom-projekt.pl



Więcej informacji o tym projekcie na: www.dom-projekt.pl/1322
tel. 12 274 08 22 tel. 609 512 803 biuro@dom-projekt.pl

ZOBACZ
PROJEKT



autorzy: arch. Władysław Piwowarczyk, artysta malarz Kinga Piwowarczyk

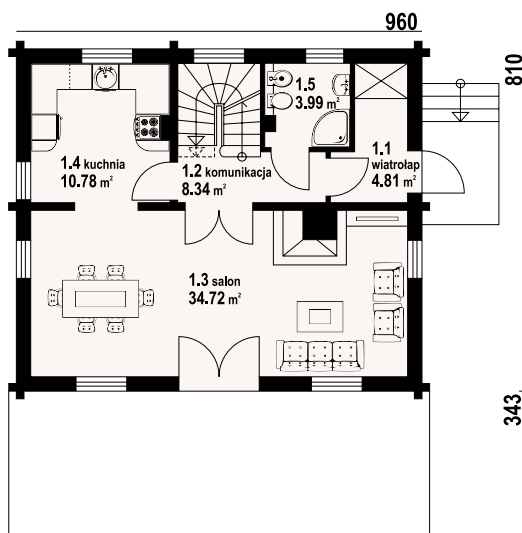

Uroczy dom z bali na działkę ze spadkiem terenu. Wyjątkowo duży taras, a pod nim miejsce na samochód pod łukami. W piwnicach pomieszczenia gospodarcze. Na parterze duży salon z aneksem kuchennym, kominkiem i wyjściem na taras, łazienka, wiatrołap i schody. Na poddaszu trzy sypialnie i duża łazienka. Liczne wersje projektu.

powierzchnia użytkowa	102,36 m ²
+część gosp.	73,54 m ²
powierzchnia zabudowy	118,32 m ²
kubatura	605,08 m ³
kąt nachylenia dachu	43°
wys. kalenicy	8,1 m
min. wymiary działki*	18,42x19,53 m

* /informacje dodatkowe - patrz str.17

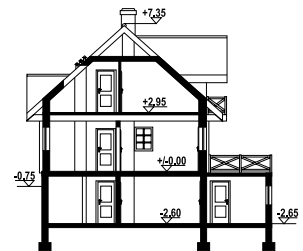

Ściany zewnętrzne: płazy drewniane + wełna mineralna + deska
Strop: żelbet+drewniany
Pokrycie dachu: dachówka gontopodobna Gerard Corona
Typ ogrzewania: kocioł gazowy lub kocioł na paliwo stałe



jaworzynka dw - inny widok



jaworzynka dw - odbicie lustrzane

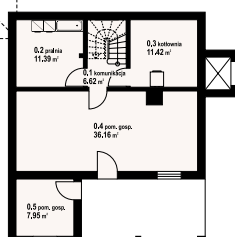
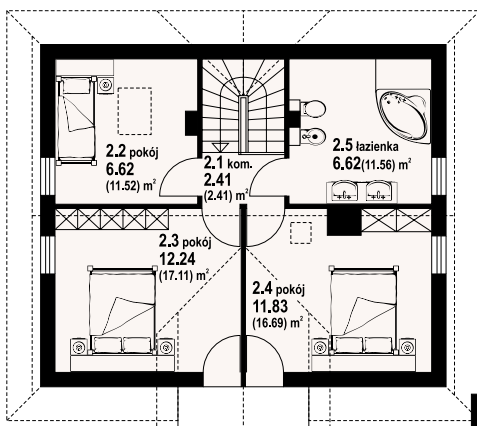

w nawiasach podano powierzchnię podłogi

107,61 m²

bal

autorzy: arch. Władysław Piwowarczyk, artysta malarz Kinga Piwowarczyk

ZOBACZ
PROJEKT



Dom z bali drewnianych. Duży salon z aneksem kuchennym, kominkiem, wyjściem na zadaszony taras i schodami na poddasze. Kuchnia, łazienka i pokój. Na poddaszu trzy pokoje, łazienka, komunikacja i balkon. Zwarta bryła budynku i dach dwuspadowy sprzyjają taniej i szybkiej budowie i niskim kosztom eksploatacji.

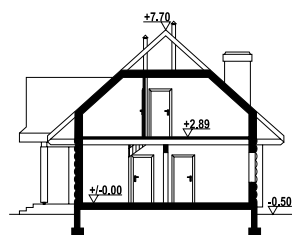

powierzchnia użytkowa	107,61 m ²
+część gosp.	4,55 m ²
powierzchnia zabudowy	83,8 m ²
kubatura	446,2 m ³
kąt nachylenia dachu	42°
wys. kalenicy	8,2 m
min. wymiary działki*	18,1x17,5 m

*/informacje dodatkowe – patrz str.17

Ściany zewnętrzne: płazy drewniane + wełna mineralna + deska

Strop: drewniany

Pokrycie dachu: dachówka gontopodobna Gerard Corona

Typ ogrzewania: kocioł gazowy lub kocioł na paliwo stałe

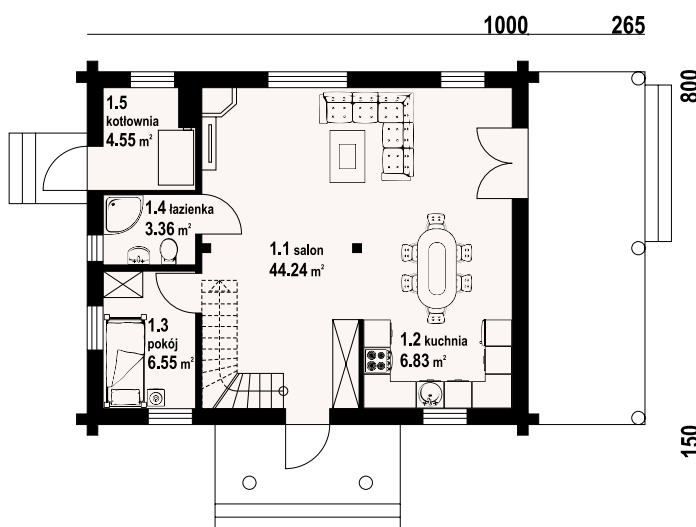

modrzewo dw - inny widok



modrzewo dw - odbicie lustrzane

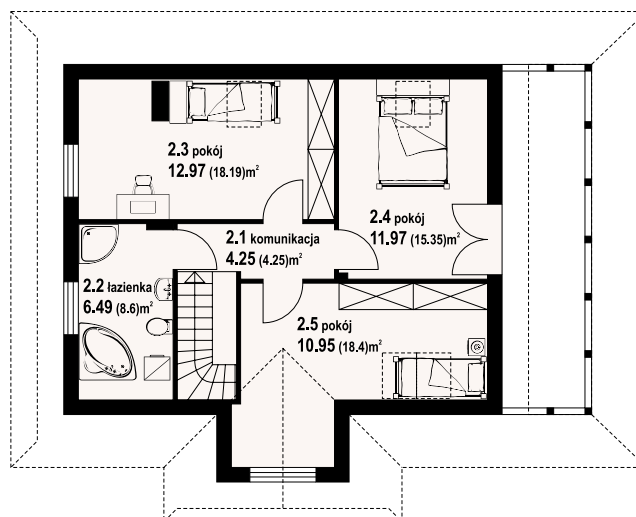

w nawiasach podano powierzchnię podłogi

ZOBACZ
PROJEKT



autorzy: arch. Władysław Piwowarczyk, artysta malarz Kinga Piwowarczyk

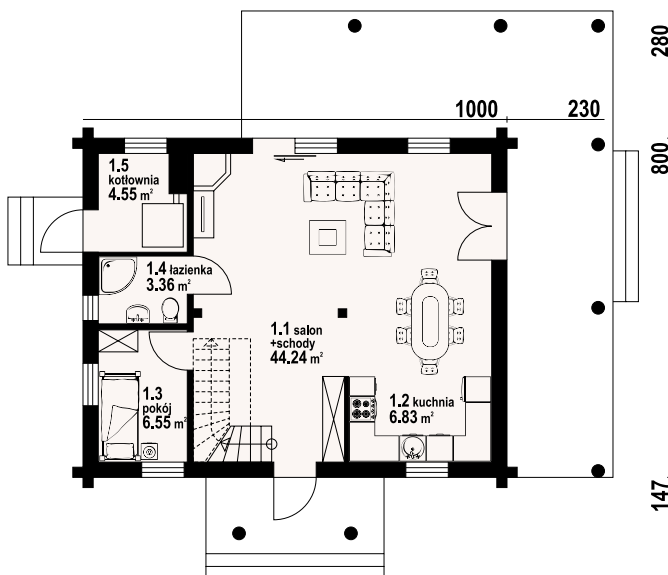

Dom z bali drewnianych. Duży salon z aneksem kuchennym, kominkiem, wyjściem na zadaszony taras i schodami na poddasze. Kotłownia, łazienka i pokój. Na poddaszu trzy pokoje, łazienka, komunikacja i balkon. Zwarta bryła budynku i dach dwuspadowy sprzyjają taniej i szybkiej budowie i niskim kosztom eksploatacji.

powierzchnia użytkowa	107,61 m ²
+część gosp.	4,55 m ²
powierzchnia zabudowy	84,95 m ²
kubatura	446,2 m ³
kąt nachylenia dachu	42°
wys. kalenicy	8,2 m
min. wymiary działki*	18x18 m

* /informacje dodatkowe - patrz str.17

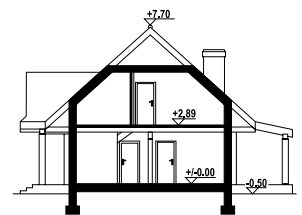

Ściany zewnętrzne: płazy drewniane + wełna mineralna + deska
Strop: drewniany
Pokrycie dachu: dachówka gontopodobna Gerard Corona
Typ ogrzewania: kocioł gazowy



modrzewo dw 3 - inny widok



modrzewo dw 3 - odbicie lustrzane



w nawiasach podano powierzchnię podłogi

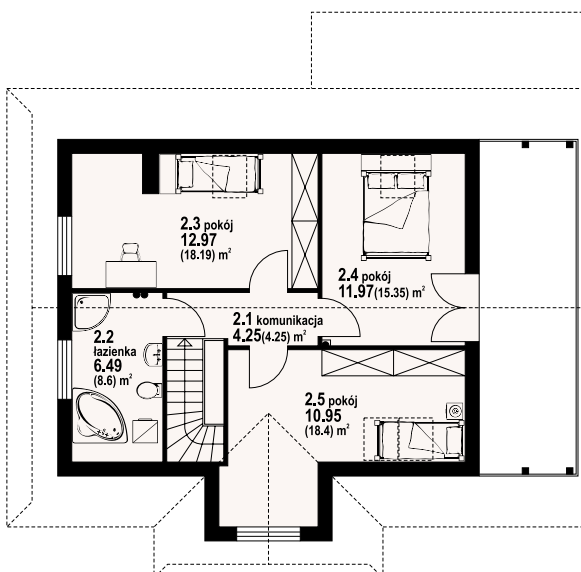

autorzy: arch. Władysław Piwowarczyk, artysta malarz Kinga Piwowarczyk

ZOBACZ
PROJEKT



Dom z bali. Parterowy. Salon z kuchnią, kominkiem oraz wyjściem na duży, zadaszony taras. Dwa pokoje, łazienka, schowek AGD, komunikacja, kotłownia, wiatrołap. Zwarta bryła budynku sprzyja szybkiej i taniej budowie oraz niskim kosztom eksploatacji.

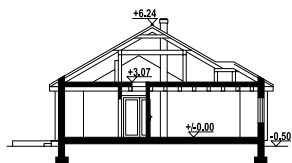

powierzchnia użytkowa	105,98 m ²
+część gosp.	11,1 m ²
powierzchnia zabudowy	139,81 m ² +18,15 m ²
kubatura	580 m ³
kąt nachylenia dachu	30°
wys. kalenicy	6,7 m
min. wymiary działki*	22,78x19,44 m

*/informacje dodatkowe – patrz str.17

Ściany zewnętrzne: płazy drewniane + wełna mineralna + deska

Strop: drewniany

Pokrycie dachu: dachówka gontopodobna Gerard Corona

Typ ogrzewania: kocioł gazowy lub kocioł na paliwo stałe



arturowo duże dw - inny widok



arturowo duże dw - odbicie lustrzane

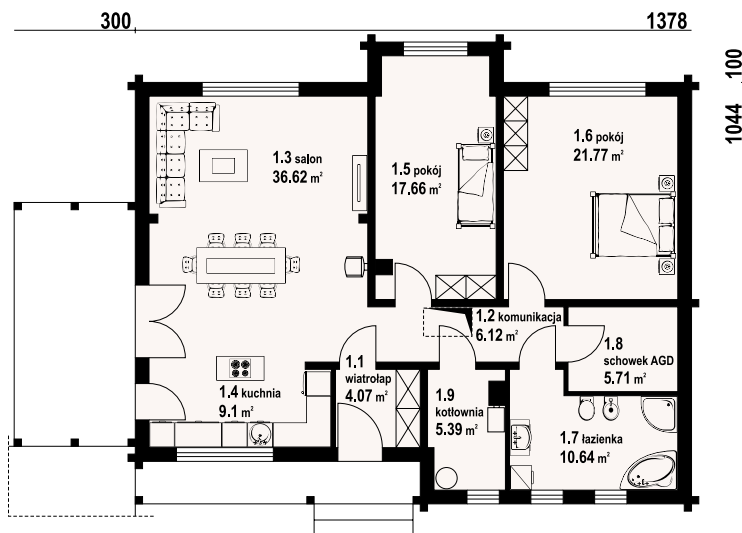

ZOBACZ
PROJEKT



autorzy: arch. Władysław Piwowarczyk, artysta malarz Kinga Piwowarczyk

Parterowy dom o bardzo funkcjonalnym układzie pomieszczeń. Kominek w salonie z możliwością rozprowadzenia ciepła. Wydzielona kotłownia i spiżarka. Kuchnia częściowo otwarta na salon, trzy sypialnie w tym jedna z garderobą.

powierzchnia użytkowa	117,37 m ²
+część gosp.	7,9 m ²
powierzchnia zabudowy	150,25 m ²
kubatura	690,7 m ³
kąt nachylenia dachu	30°
wys. kalenicy	6,9 m
min. wymiary działki*	23x18 m

* /informacje dodatkowe - patrz str.17

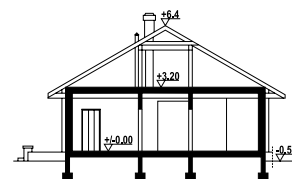

Ściany zewnętrzne: płazy drewniane + wełna mineralna + deska

Strop: drewniany

Pokrycie dachu: dachówka gontopodobna Gerard Corona

Typ ogrzewania: kocioł gazowy lub kocioł na paliwo stałe

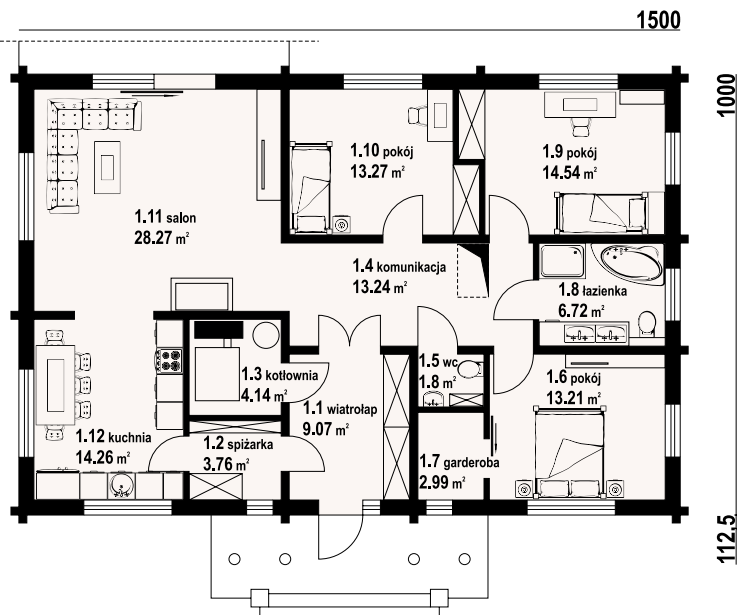

chmielniki średnie r1 - inny widok



chmielniki średnie r1 - odbicie lustrzane



chmielniki małe dw 11

106,52 m²

bal

autorzy: arch. Władysław Piwowarczyk, artysta malarz Kinga Piwowarczyk

ZOBACZ
PROJEKT



Dom z bali drewnianych o ciekawej architekturze. cztery pokoje, dwie łazienki, spiżarka, pralnia, wc. Duży salon z aneksem kuchennym, kominkiem i wyjściem na taras. Nad częścią salonu antresola. Na parterze funkcje dzienne, na poddaszu funkcje nocne. Zadaszony duży taras i zadaszona wiata garażowa.

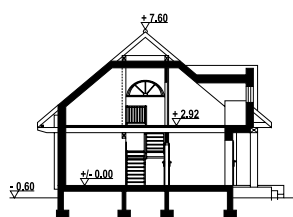

powierzchnia użytkowa	106,52 m ²
+część gosp.	10,15 m ²
powierzchnia zabudowy	101,16 m ²
kubatura	535 m ³
kąt nachylenia dachu	40°
wys. kalenicy	8,2 m
min. wymiary działki*	17,7x20,5 m

*/informacje dodatkowe – patrz str.17

Ściany zewnętrzne: płazy drewniane + wełna mineralna + deska

Strop: drewniany

Pokrycie dachu: dachówka gontopodobna Gerard Corona

Typ ogrzewania: kocioł gazowy lub kocioł na paliwo stałe

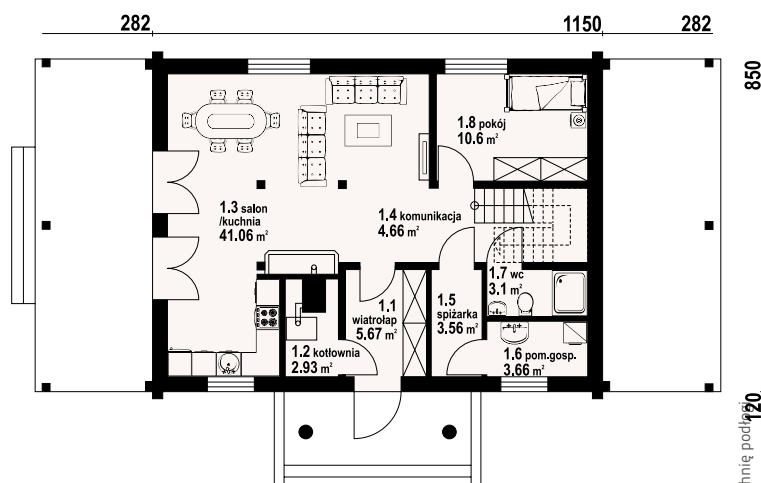

chmielniki małe dw 11 - inny widok



chmielniki małe dw 11 - odbicie lustrzane

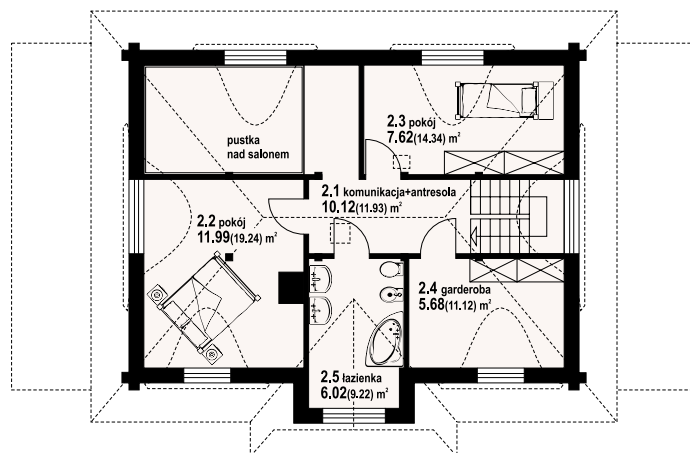

850
120
w nawiasach podano powierzchnię podłogową



Warianty i projekty podobne dostępne
na stronie www.dom-projekt.pl



Więcej informacji o tym projekcie na: www.dom-projekt.pl/594
tel. 12 274 08 22 tel.kom. 609 512 803 biuro@dom-projekt.pl

ZOBACZ
PROJEKT



autorzy: arch. Władysław Piwowarczyk, artysta malarz Kinga Piwowarczyk

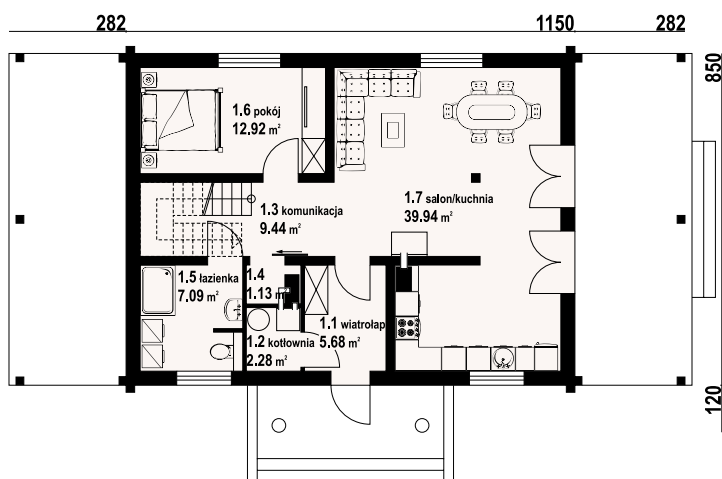

powierzchnia użytkowa	113,55 m ²
+część gosp.	3,41 m ²
powierzchnia zabudowy	100,92 m ²
kubatura	535 m ³
kąt nachylenia dachu	40°
wys. kalenicy	8,15 m
min. wymiary działki*	20,5x17,53 m

* /informacje dodatkowe - patrz str.17

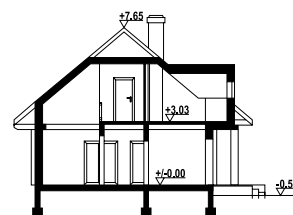

Ściany zewnętrzne: płazy drewniane + wełna mineralna + deska

Strop: drewniany

Pokrycie dachu: dachówka gontopodobna Gerard Corona

Typ ogrzewania: kocioł gazowy lub kocioł na paliwo stałe

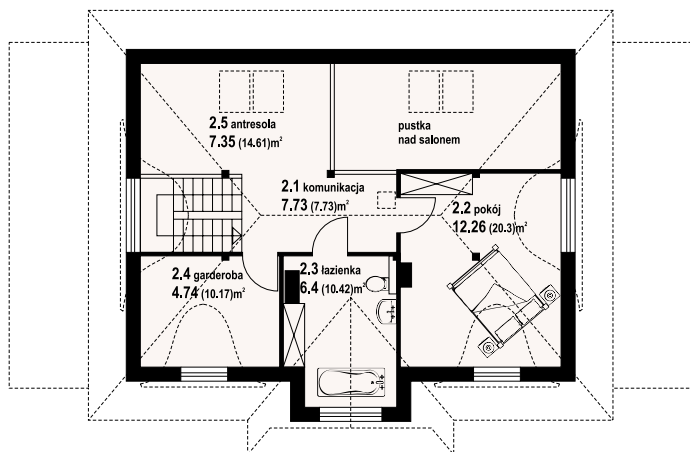

chmielniki małe dw 21 - inny widok



chmielniki małe dw 21 - odbicie lustrzane



bronowice 1 dws

105,77 m²

szkielet

autorzy: arch. Władysław Piwowarczyk, artysta malarz Kinga Piwowarczyk

ZOBACZ
PROJEKT



Dom w konstrukcji szkieletu drewnianego. Duży salon z aneksem kuchennym, schodami na poddasze i wyjściami na taras. Pokój, łazienka i wiatrołap. Na poddaszu trzy pokoje, łazienka, komunikacja i balkon. Zwarta bryła budynku i dach dwuspadowy sprzyjają szybkiej i taniej budowie i niskim kosztom eksploatacji.

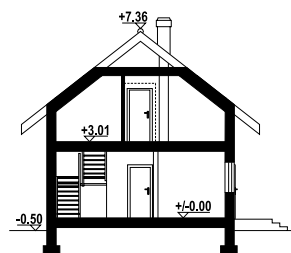

powierzchnia użytkowa	105,77 m ²
powierzchnia zabudowy	81,4 m ²
kubatura	436,3 m ³
kąt nachylenia dachu	38°
wys. kalenicy	7,86 m
min. wymiary działki*	19x15,4 m

*/informacje dodatkowe – patrz str.17

Ściany zewnętrzne: szkieletowe drewniane ocieplone wełną mineralną

Strop: drewniany

Pokrycie dachu: dachówka gontopodobna Gerard Corona

Typ ogrzewania: kocioł gazowy

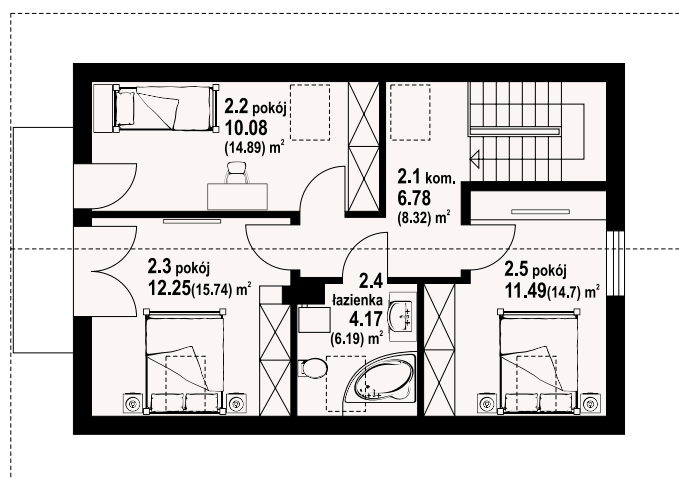
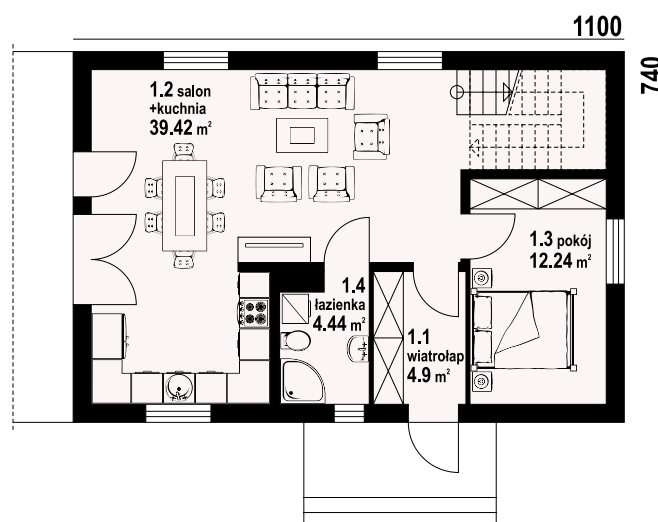

bronowice 1 dws - inny widok



bronowice 1 dws - odbicie lustrzane

Warianty i projekty podobne dostępne
na stronie www.dom-projekt.pl



Więcej informacji o tym projekcie na: www.dom-projekt.pl/1330
tel. 12 274 08 22 tel. 609 512 803 biuro@dom-projekt.pl

w nawiasach podano powierzchnię podłogi

ZOBACZ
PROJEKT



autorzy: arch. Władysław Piowarczyk, artysta malarz Kinga Piowarczyk

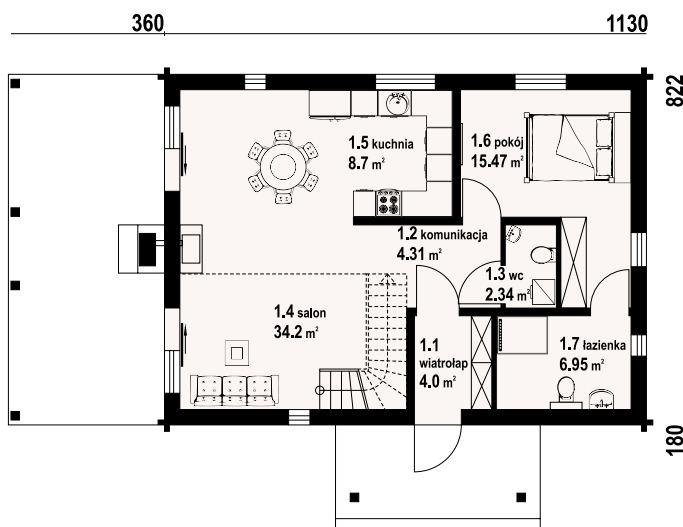

Dom w konstrukcji szkieletu drewnianego. Duży salon z aneksem kuchennym, kominkiem, wyjściami na zadaszony taras i schodami na poddasze. Pokój, łazienka, wc, komunikacja i wiatrołap. Na poddaszu dwa pokoje, łazienka, strych, komunikacja i pustka nad częścią salonu. Zwarta bryła budynku i dach dwuspadowy sprzyjają szybkiej i taniej budowie i niskim kosztom eksploatacji.

powierzchnia użytkowa	106,37 m ²
+część gosp.	11,63 m ²
powierzchnia zabudowy	92,97 m ²
kubatura	486,82 m ³
kąt nachylenia dachu	40°
wys. kalenicy	7,79 m
min. wymiary działki*	20,76x16,22 m

* /informacje dodatkowe - patrz str.17

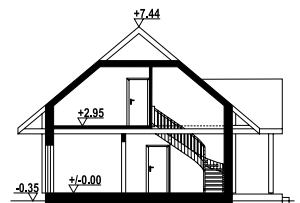

Ściany zewnętrzne: szkieletowe drewniane ocieplone wełną mineralną
Strop: drewniany
Pokrycie dachu: dachówka gontopodobna Gerard Corona
Typ ogrzewania: pompa ciepła



głogowo dws - inny widok



głogowo dws - odbicie lustrzane

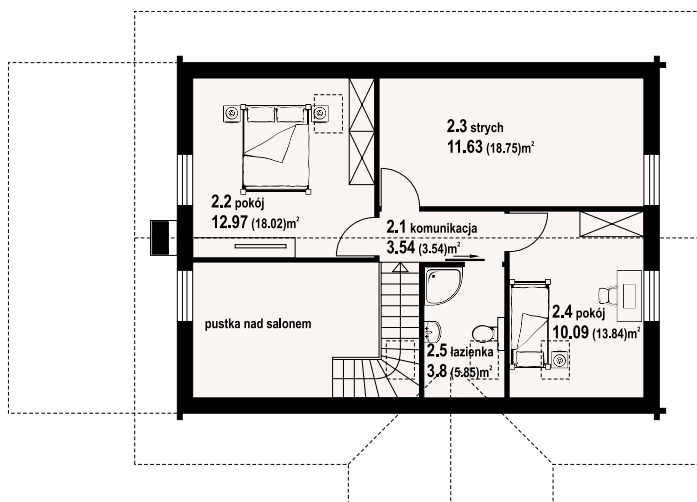

w nawiasach podano powierzchnię podłogi

autorzy: arch. Władysław Piwowarczyk, artysta malarz Kinga Piwowarczyk

ZOBACZ
PROJEKT



Mały a zarazem funkcjonalny dom parterowy z poddaszem mieszkalnym. Na parterze kuchnia połączona z salonem i dodatkowy pokój, ponadto łazienka i garderoba. Kominek w salonie. Na poddaszu trzy sypialnie, w tym dwie z wyjściem na balkon oraz łazienka. Niskie koszty budowy i eksploatacji.

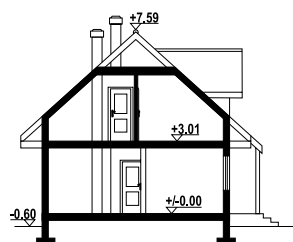

powierzchnia użytkowa	103,87 m ²
+część gosp.	3,86 m ²
powierzchnia zabudowy	77,5 m ²
kubatura	480 m ³
kąt nachylenia dachu	42°
wys. kalenicy	7,95 m
min. wymiary działki*	18,55x16,1 m

*/informacje dodatkowe – patrz str.17

Ściany zewnętrzne: szkieletowe drewniane ocieplone wełną mineralną

Strop: drewniany

Pokrycie dachu: dachówka ceramiczna

Typ ogrzewania: kocioł gazowy



olesno 3rs - inny widok



olesno 3rs - odbicie lustrzane

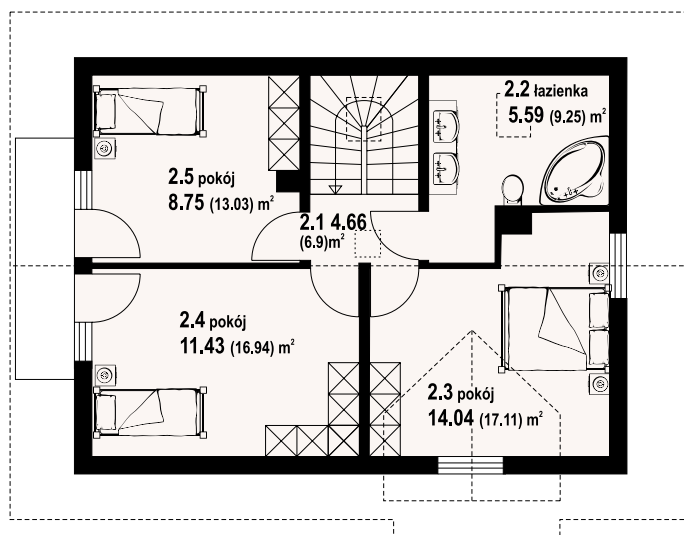
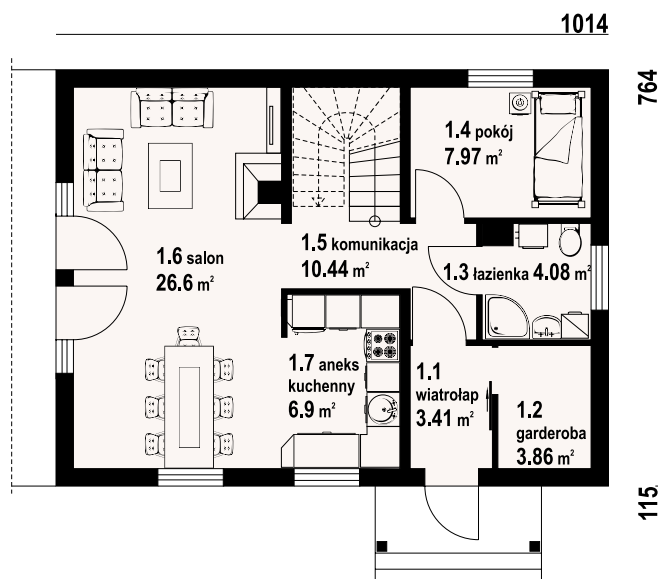

w nawiasach podano powierzchnię podłogi

ZOBACZ
PROJEKT



autorzy: arch. Władysław Piwowarczyk, artysta malarz Kinga Piwowarczyk

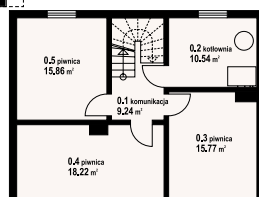
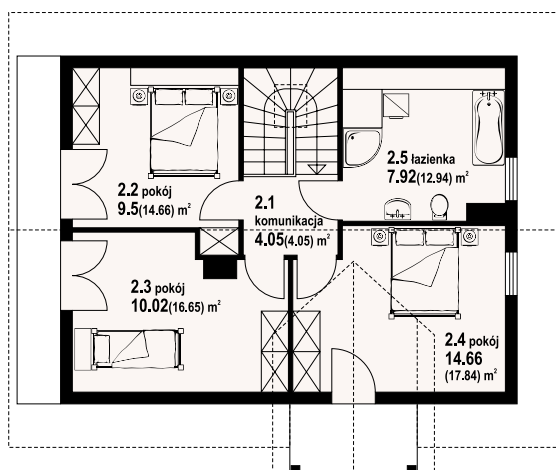
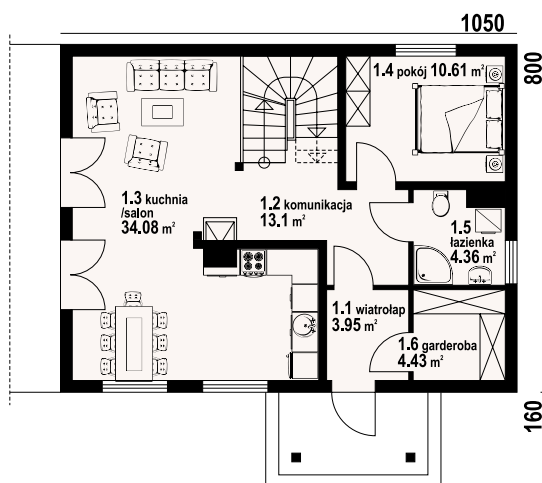

Dom w konstrukcji szkieletu drewnianego. Podpiwniczony. Na parterze duży salon z kuchnią, kominkiem oraz wyjściem na taras. Pokój, łazienka, wiatrołap, garderoba i komunikacja. Na poddaszu trzy pokoje, każdy z dostępem do balkonu, łazienka i komunikacja. W podpiwniczeniu kotłownia, komunikacja oraz trzy piwnice.

powierzchnia użytkowa	112,25 m ²
+część gosp.	74,06 m ²
powierzchnia zabudowy	84,08 m ²
kubatura	653 m ³
kąt nachylenia dachu	42°
wys. kalenicy	7,95 m
min. wymiary działki*	18,7x16,65 m

* /informacje dodatkowe - patrz str.17

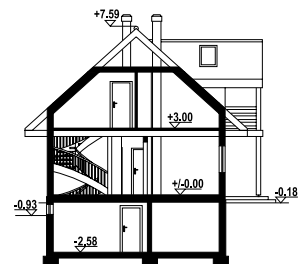

Ściany zewnętrzne: szkieletowe drewniane ocieplone wełną mineralną
Strop: żelbet+drewniany
Pokrycie dachu: dachówka gontopodobna Gerard Corona
Typ ogrzewania: pompa ciepła



olesno 59 dws - inny widok



olesno 59 dws - odbicie lustrzane



hoczew średnia 11 dws

112,13 m²

szkielet

autorzy: arch. Władysław Piwowarczyk, artysta malarz Kinga Piwowarczyk

ZOBACZ
PROJEKT



Dom w konstrukcji szkieletu drewnianego. Duży salon z aneksem kuchennym, kominkiem, wyjściem na zadaszony taras i schodami na poddasze. Pokój. łazienka, wiatrołap i kotłownia. Na poddaszu trzy pokoje, łazienka i komunikacja. Zwarta bryła budynku i dach dwuspadowy sprzyjają szybkiej i taniej budowie i niskim kosztom eksploatacji.



powierzchnia użytkowa	112,13 m ²
+część gosp.	8,75 m ²
powierzchnia zabudowy	86,4 m ²
kubatura	460 m ³
kąt nachylenia dachu	44°
wys. kalenicy	8,54 m
min. wymiary działki*	18,8x17,6 m

*/informacje dodatkowe – patrz str.17

Ściany zewnętrzne: szkieletowe drewniane ocieplone wełną mineralną

Strop: drewniany

Pokrycie dachu: dachówka gontopodobna Gerard Corona

Typ ogrzewania: kocioł na paliwo stałe

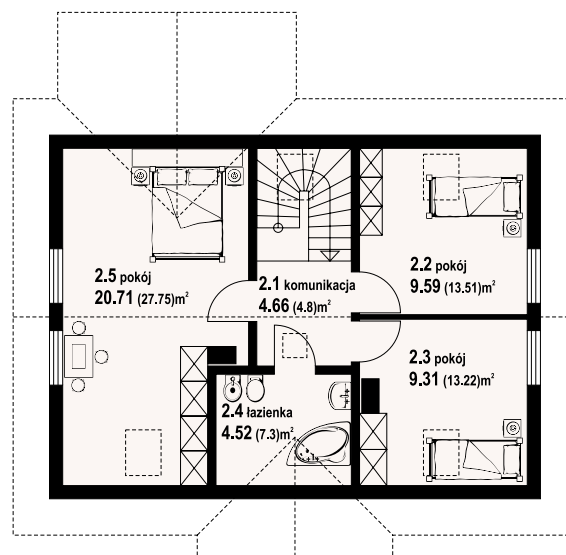
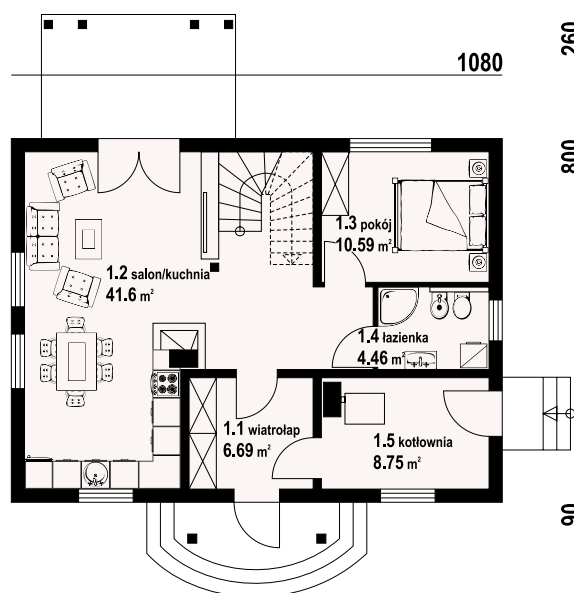

hoczew średnia 11 dws - inny widok



hoczew średnia 11 dws - odbicie lustrzane

w nawiasach podano powierzchnię podłogi

Warianty i projekty podobne dostępne
na stronie www.dom-projekt.pl



Więcej informacji o tym projekcie na: www.dom-projekt.pl/1128
tel. 12 274 08 22 tel. 609 512 803 biuro@dom-projekt.pl

ZOBACZ
PROJEKT



autorzy: arch. Władysław Piwowarczyk, artysta malarz Kinga Piwowarczyk

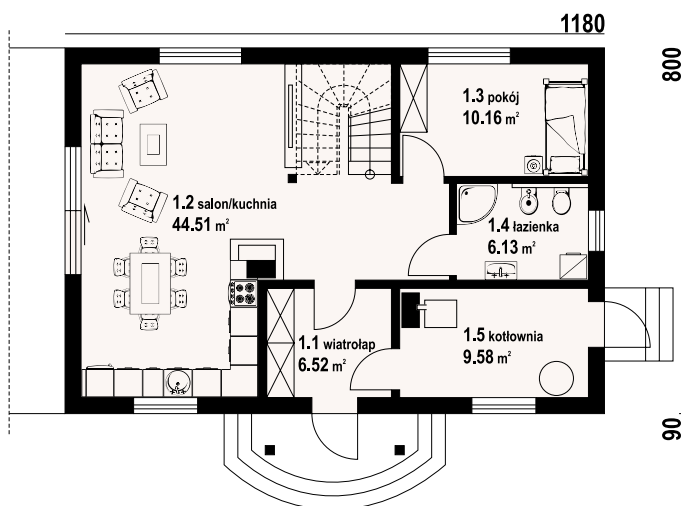

Dom w konstrukcji szkieletowej. Duży salon z aneksem kuchennym, kominkiem, wyjściem na taras i schodami na poddasze. Pokój, łazienka, kotłownia, wiatrołap i komunikacja. Na poddaszu trzy pokoje, łazienka, garderoba i komunikacja. Instalacja solarna. Zwarta bryła budynku i dach dwuspadowy sprzyjają szybkiej i taniej budowie i niskim kosztom eksploatacji.

powierzchnia użytkowa	114,07 m ²
+część gosp.	14,75 m ²
powierzchnia zabudowy	94,48 m ²
kubatura	490 m ³
kąt nachylenia dachu	44°
wys. kalenicy	8,54 m
min. wymiary działki*	19,8x16,44 m

* /informacje dodatkowe – patrz str.17

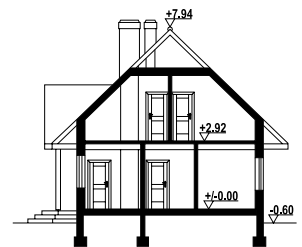

Ściany zewnętrzne: szkieletowe drewniane ocieplone wełną mineralną
Strop: drewniany
Pokrycie dachu: dachówka ceramiczna
Typ ogrzewania: kocioł gazowy lub kocioł na paliwo stałe

w nawiasach podano powierzchnię podłogi

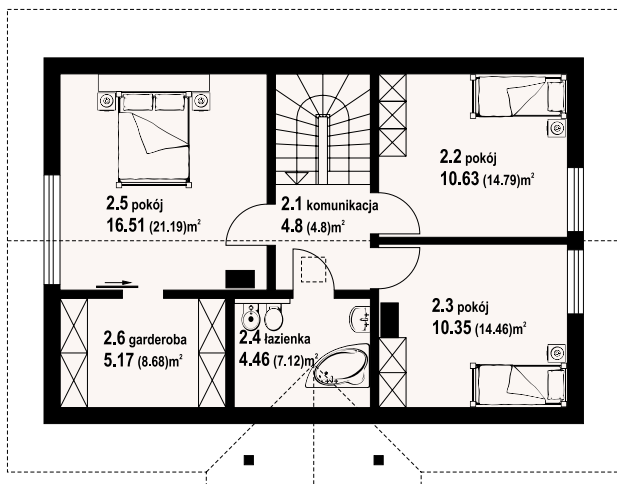

hoczew średnia 21 dws - inny widok



hoczew średnia 21 dws - odbicie lustrzane



autorzy: arch. Władysław Piwowarczyk, artysta malarz Kinga Piwowarczyk

ZOBACZ
PROJEKT



Dom w konstrukcji szkieletu drewnianego. Duży salon z aneksem kuchennym, kominkiem i wyjściem na taras. Pokój, łazienka, wiatrołap i pomieszczenie gospodarcze. Na poddaszu trzy pokoje, łazienka i komunikacja. Zwarta bryła budynku i dach dwuspadowy sprzyjają szybkiej i taniej budowie oraz niskim kosztom eksploatacji.

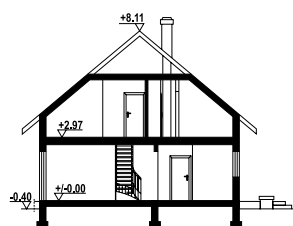

powierzchnia użytkowa	115,95 m ²
+część gosp.	8,89 m ²
powierzchnia zabudowy	88,36 m ²
kubatura	471,8 m ³
kąt nachylenia dachu	40°
wys. kalenicy	8,51 m
min. wymiary działki*	17,4x17,4 m

*/informacje dodatkowe – patrz str.17

Ściany zewnętrzne: szkieletowe drewniane ocieplone wełną mineralną

Strop: drewniany

Pokrycie dachu: blacho-dachówka

Typ ogrzewania: kocioł gazowy lub kocioł na paliwo stałe

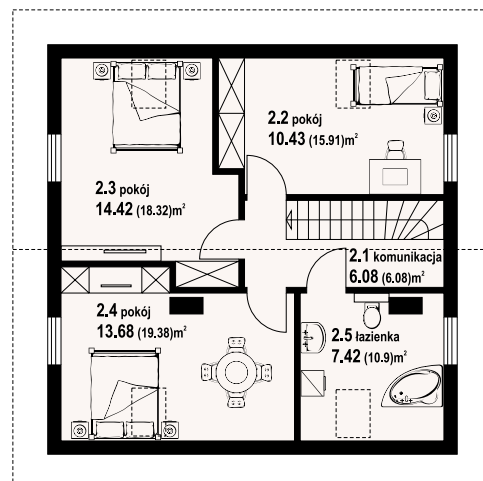
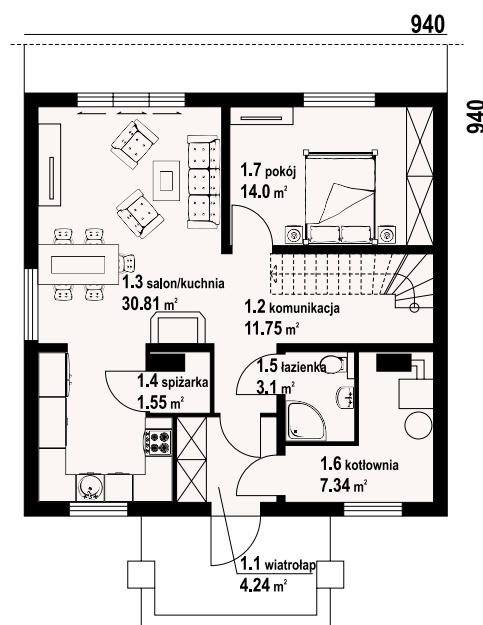

stopnica dws - inny widok



stopnica dws - odbicie lustrzane



ZOBACZ
PROJEKT



autorzy: arch. Władysław Piwowarczyk, artysta malarz Kinga Piwowarczyk

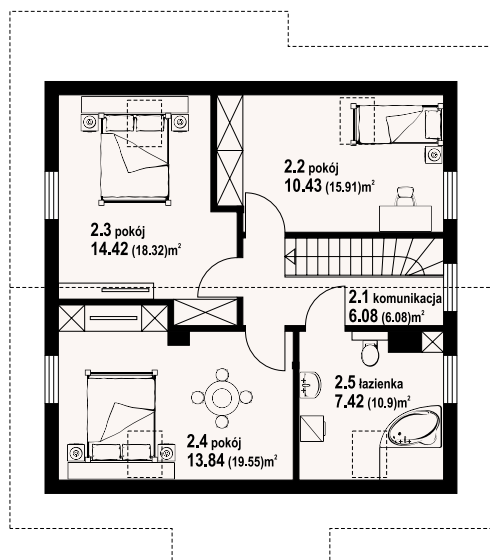
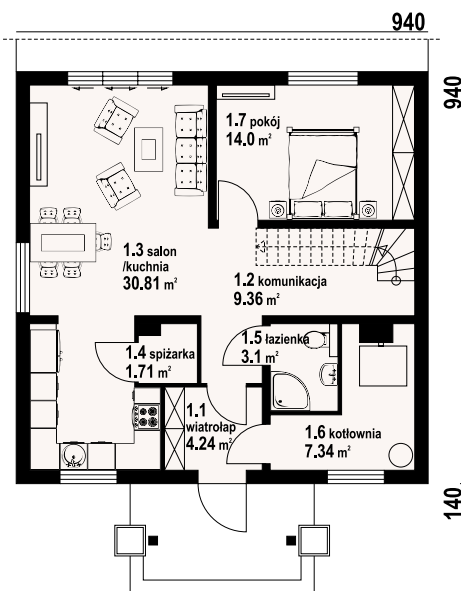

Dom w konstrukcji szkieletu drewnianego. Duży salon z aneksem kuchennym i wyjściem na taras. Pokój, łazienka, spiżarka, kotłownia i wiatrołap. Na poddaszu trzy pokoje, łazienka i komunikacja. Zwarte bryła budynku i dach dwuspadowy sprzyjają szybkiej i taniej budowie oraz niskim kosztom eksploatacji.

powierzchnia użytkowa	113,7 m ²
+część gosp.	9,05 m ²
powierzchnia zabudowy	88,44 m ²
kubatura	471,8 m ³
kąt nachylenia dachu	40°
wys. kalenicy	8,51 m
min. wymiary działki*	17,4x17,4 m

*/informacje dodatkowe - patrz str.17

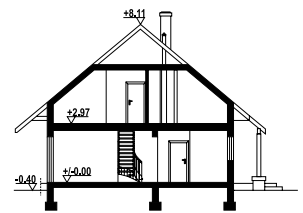

Ściany zewnętrzne: szkieletowe drewniane ocieplone wełną mineralną
Strop: drewniany
Pokrycie dachu: blacho-dachówka
Typ ogrzewania: kocioł gazowy lub kocioł na paliwo stałe



stopnica 3 dws - inny widok



stopnica 3 dws - odbicie lustrzane



autorzy: arch. Władysław Piwowarczyk, artysta malarz Kinga Piwowarczyk

ZOBACZ
PROJEKT



Dom w konstrukcji szkieletu drewnianego. Duży salon z aneksem kuchennym, kominkiem, schodami na poddasze i wyjściem na taras. Pokój do pracy, łazienka, kotłownia, wiatrołap i komunikacja. Na poddaszu trzy pokoje, łazienka, wc i komunikacja. Największy pokój poddasza ma balkon. Zwarta bryła budynku, dach dwuspadowy.

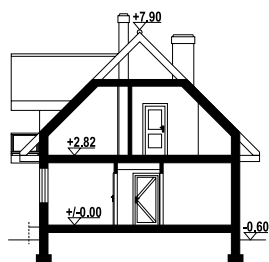

powierzchnia użytkowa	110,56 m ²
+część gosp.	4,68 m ²
powierzchnia zabudowy	87,48 m ²
kubatura	518,09 m ³
kąt nachylenia dachu	45°
wys. kalenicy	8,5 m
min. wymiary działki*	16,25x18,8 m

*/informacje dodatkowe – patrz str.17

Ściany zewnętrzne: szkieletowe drewniane ocieplone wełną mineralną

Strop: drewniany

Pokrycie dachu: dachówka gontopodobna Gerard Corona

Typ ogrzewania: kocioł gazowy lub kocioł na paliwo stałe

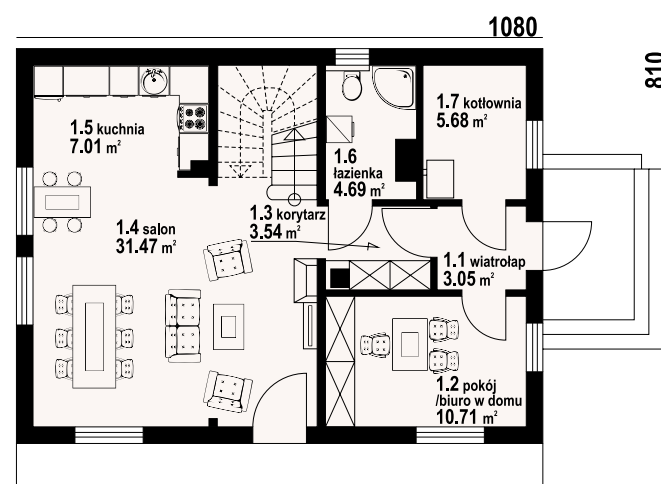

gryfów dws - inny widok



gryfów dws - odbicie lustrzane

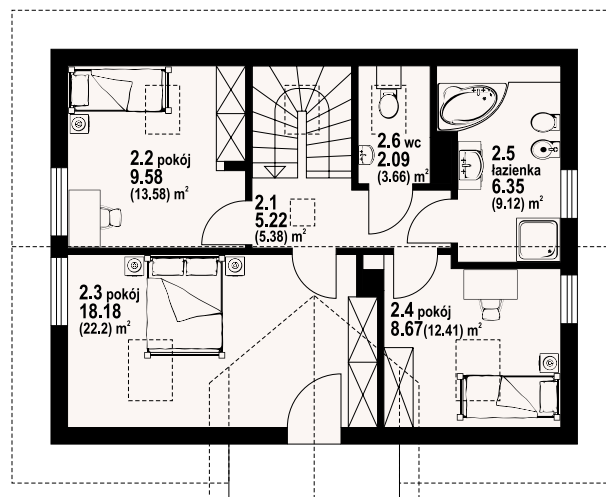

w nawiasach podano powierzchnię podłogi

ZOBACZ
PROJEKT

autorzy: arch. Władysław Piwowarczyk, artysta malarz Kinga Piwowarczyk

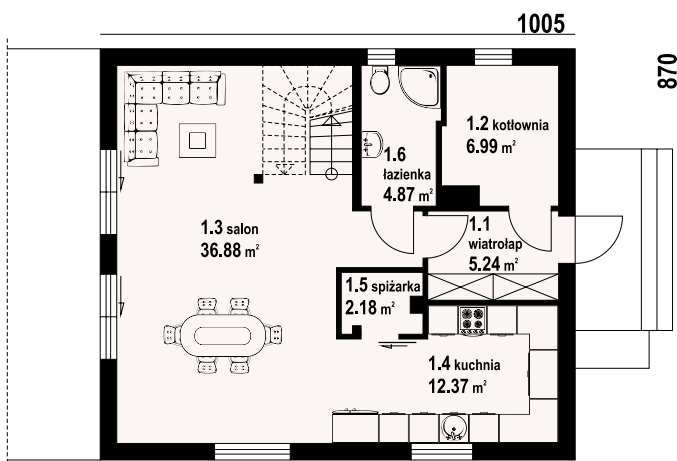

Dom w konstrukcji szkieletu drewnianego. Na parterze salon z wyjściem na taras i schodami na poddasze, kuchnia, spiżarka, wiatrołap, kotłownia, łazienka. Na poddaszu cztery pokoje, łazienka, komunikacja. Balkon dostępny z dwóch pokoi. Zwarta bryła budynku oraz dach dwuspadowy sprzyjają szybkiej i taniej budowie oraz niskim kosztom eksploatacji.

powierzchnia użytkowa	113,08 m ²
+część gosp.	9,17 m ²
powierzchnia zabudowy	87,44 m ²
kubatura	506,69 m ³
kąt nachylenia dachu	45°
wys. kalenicy	8,98 m
min. wymiary działki*	17,1x18,25 m

*/informacje dodatkowe - patrz str.17

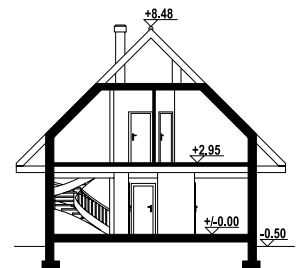

Ściany zewnętrzne: szkieletowe drewniane ocieplone wełną mineralną
Strop: drewniany
Pokrycie dachu: dachówka gontopodobna Gerard Corona
Typ ogrzewania: kocioł gazowy lub kocioł na paliwo stałe

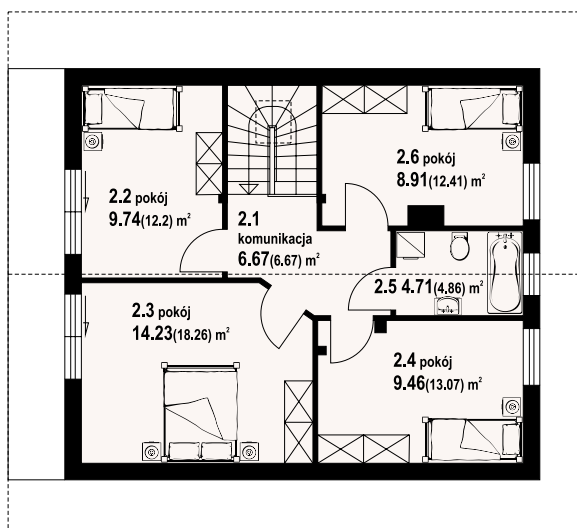

gryfice a3 dws - inny widok



gryfice a3 dws - odbicie lustrzane



brzeg średni 13 dw

113,48 m²

bal

autorzy: arch. Władysław Piwowarczyk, artysta malarz Kinga Piwowarczyk

ZOBACZ
PROJEKT



Dom z bali drewnianych. Duży salon z aneksem kuchennym, kominkiem, schodami na poddasze i wyjściem na taras. Pokój, łazienka, wiatrołap i kotłownia. Na poddaszu cztery pokoje, łazienka i komunikacja. Balkon. Zwarta bryła budynku i dach dwuspadowy sprzyjają szybkiej i taniej budowie i niskim kosztom eksploatacji.

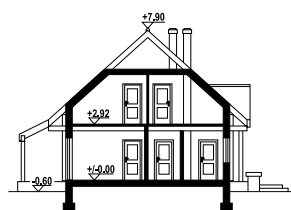

powierzchnia użytkowa	113,48 m ²
+część gosp.	6,64 m ²
powierzchnia zabudowy	90,63 m ²
kubatura	487,42 m ³
kąt nachylenia dachu	42°
wys. kalenicy	8,5 m
min. wymiary działki*	18,8x18,5 m

*/informacje dodatkowe – patrz str.17

Ściany zewnętrzne: płazy drewniane + wełna mineralna + deska

Strop: drewniany

Pokrycie dachu: dachówka gontopodobna Gerard Corona

Typ ogrzewania: kocioł gazowy lub kocioł na paliwo stałe

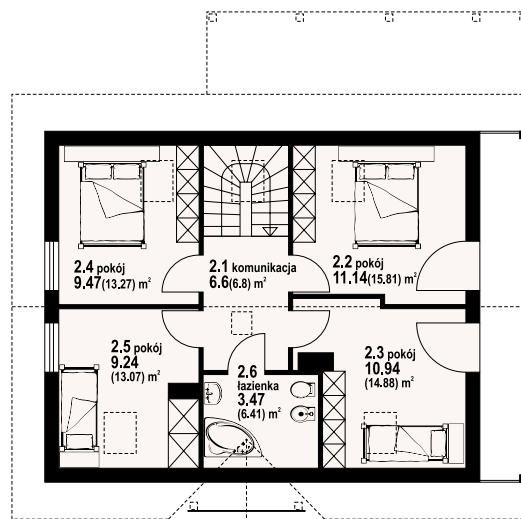
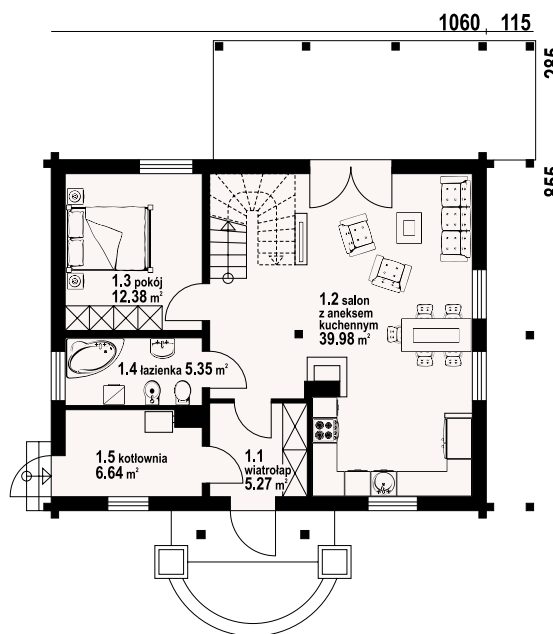

w nawiasach podano powierzchnię podłogi



brzeg średni 13 dw - inny widok



brzeg średni 13 dw - odbicie lustrzane

Warianty i projekty podobne dostępne
na stronie www.dom-projekt.pl



Więcej informacji o tym projekcie na: www.dom-projekt.pl/846
tel. 12 274 08 22 tel. 609 512 803 biuro@dom-projekt.pl

ZOBACZ
PROJEKT

autorzy: arch. Władysław Piwowarczyk, artysta malarz Kinga Piwowarczyk

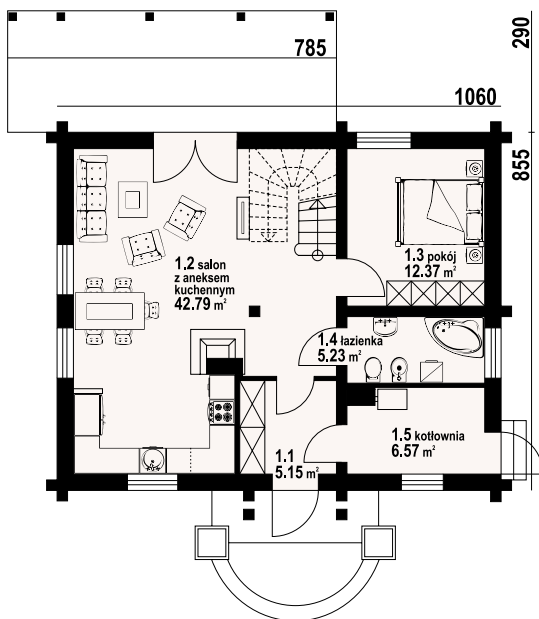

Dom z bali drewnianych. Duży salon z aneksem kuchennym, kominkiem wyjściem na taras i schodami na poddasze. Pokój, łazienka, kotłownia i wiatrołap. Na poddaszu cztery pokoje, łazienka, komunikacja i dwa balkony. Prosta bryła budynku i dach dwuspadowy sprzyjają szybkiej i taniej budowie i niskim kosztom eksploatacji.

powierzchnia użytkowa	115,48 m ²
+część gosp.	6,57 m ²
powierzchnia zabudowy	90,63 m ²
kubatura	487,42 m ³
kąt nachylenia dachu	42°
wys. kalenicy	8,5 m
min. wymiary działki*	18,93x18,5 m

*/informacje dodatkowe - patrz str.17

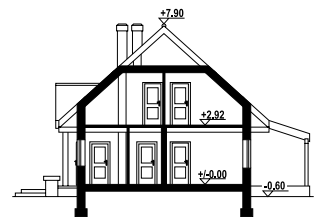
**Ściany zewnętrzne:** płazy drewniane + wełna mineralna + deska**Strop:** drewniany**Pokrycie dachu:** dachówka gontopodobna Gerard Corona**Typ ogrzewania:** kocioł gazowy lub kocioł na paliwo stałe

brzeg średni 15 dw - inny widok



brzeg średni 15 dw - odbicie lustrzane

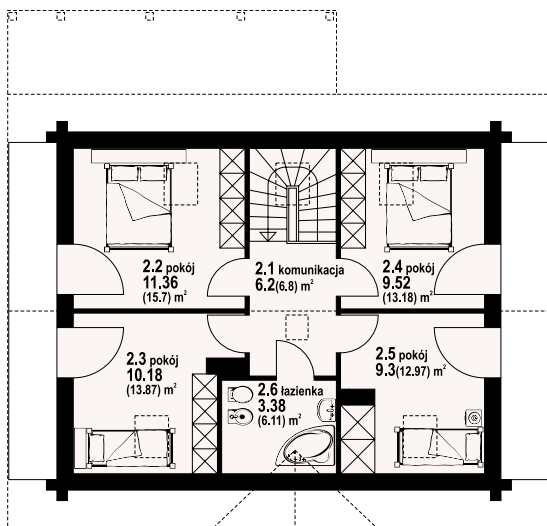

bartnówek dw 5

114,68 m²

bal

autorzy: arch. Władysław Piwowarczyk, artysta malarz Kinga Piwowarczyk

ZOBACZ
PROJEKT



Dom z bali. Na parterze salon z aneksem kuchennym, wyjściem na taras oraz przejściem do ogrodu zimowego. W ogrodzie zimowym kominek. Pokój, łazienka, komunikacja, wiatrołap, pomieszczenie gospodarcze. Na poddaszu trzy pokoje, łazienka, komunikacja. Zwarta bryła budynku i dach dwuspadowy sprzyja ją szybkiej i taniej budowie.

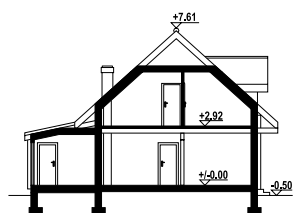

powierzchnia użytkowa	114,68 m ²
+część gosp.	7,67 m ²
powierzchnia zabudowy	106 m ²
kubatura	479,4 m ³
kąt nachylenia dachu	42°
wys. kalenicy	8,11 m
min. wymiary działki*	17,5x19,16 m

*/informacje dodatkowe – patrz str.17

Ściany zewnętrzne: płazy drewniane + wełna mineralna + deska

Strop: drewniany

Pokrycie dachu: dachówka gontopodobna Gerard Corona

Typ ogrzewania: pompa ciepła

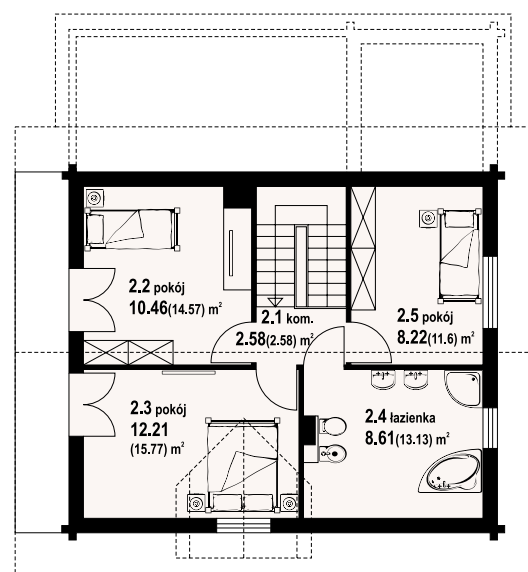
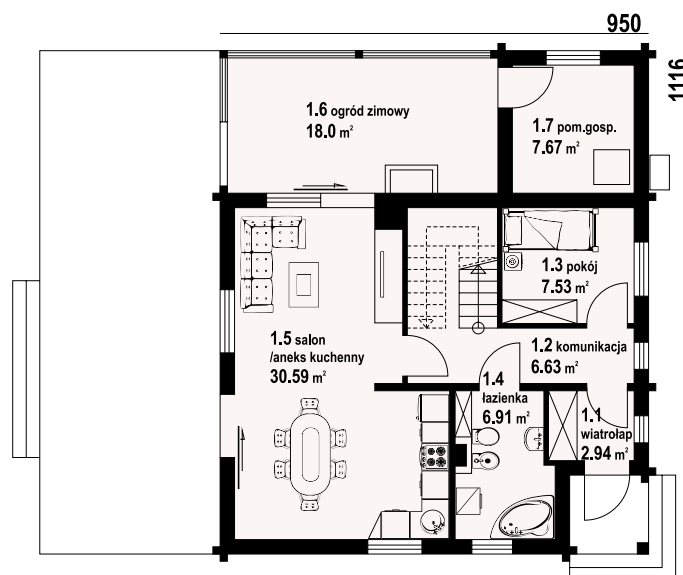

w nawiasach podano powierzchnię podłogi



bartnówek dw 5 - inny widok



bartnówek dw 5 - odbicie lustrzane

Warianty i projekty podobne dostępne
na stronie www.dom-projekt.pl



Więcej informacji o tym projekcie na: www.dom-projekt.pl/1705
tel. 12 274 08 22 tel.kom. 609 512 803 biuro@dom-projekt.pl

ZOBACZ
PROJEKT



autorzy: arch. Władysław Piwowarczyk, artysta malarz Kinga Piwowarczyk

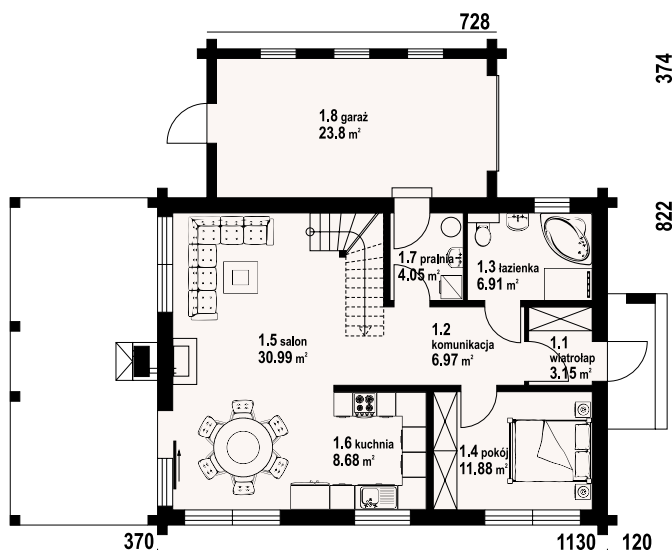

Dom z bali. Duży salon z aneksem kuchennym, kominkiem, schodami na poddasze i wyjściem na zadaszony taras. Na tarasie kominek. Pokój, łazienka, pralnia, wiatrołap i garaż. Na poddaszu dwa pokoje, łazienka, komunikacja i balkon.

powierzchnia użytkowa	118,79 m ²
+część gosp.	27,85 m ²
powierzchnia zabudowy	120,3 m ²
kubatura	542,2 m ³
kąt nachylenia dachu	40°
wys. kalenicy	7,94 m
min. wymiary działki*	19,96x20,8 m

* /informacje dodatkowe - patrz str.17

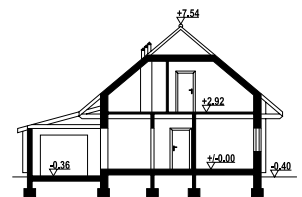

Ściany zewnętrzne: płyty drewniane + wełna mineralna + deska
Strop: drewniany
Pokrycie dachu: dachówka ceramiczna
Typ ogrzewania: elektryczne+kominek



głogoczów 3 dw - inny widok



głogoczów 3 dw - odbicie lustrzane



głogoczów 36 dw

119,99 m²

bal



ZOBACZ
PROJEKT



autorzy: arch. Władysław Piwowarczyk, artysta malarz Kinga Piwowarczyk

Dom z bali drewnianych. Na parterze duży salon z aneksem kuchennym, kominkiem oraz wyjściem na zadaszony taras. Pokój, łazienka, pralnia, wiatrołap, komunikacja oraz garaż. Na poddaszu cztery wygodne pokoje, łazienka, komunikacja.

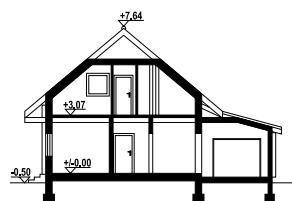

powierzchnia użytkowa 119,99 m²
+część gosp. 27,56 m²
powierzchnia zabudowy 119,53 m²
kubatura 564,8 m³
kąt nachylenia dachu 40°
wys. kalenicy 8,14 m
min. wymiary działki* 18,92x20,8 m

*/informacje dodatkowe – patrz str.17

Ściany zewnętrzne: płazy drewniane + wełna mineralna + deska

Strop: drewniany

Pokrycie dachu: dachówka gontopodobna Gerard Corona

Typ ogrzewania: elektryczne+kominek

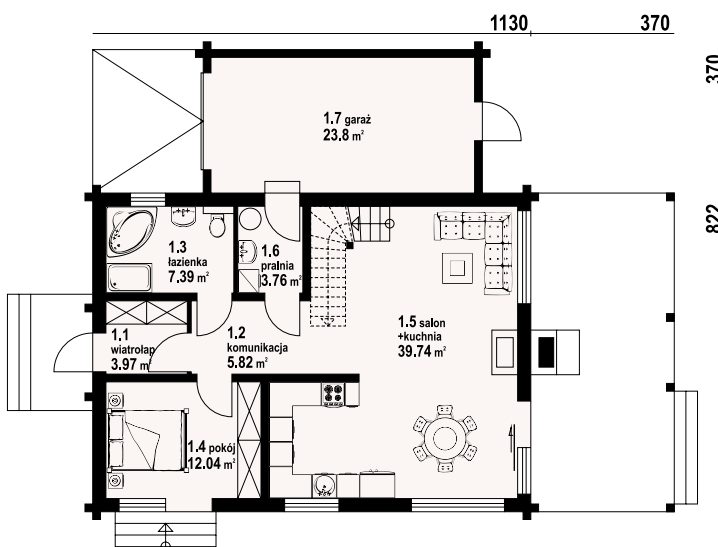

głogoczów 36 dw - inny widok



głogoczów 36 dw - odbicie lustrzane

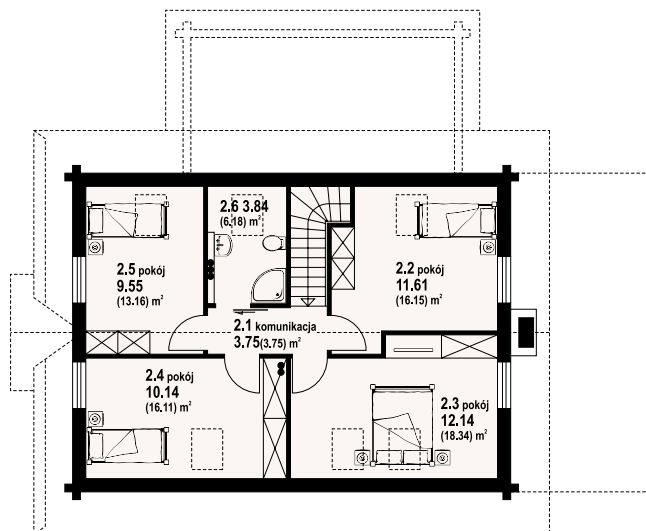

w nawiasach podano powierzchnię podłogi

Warianty i projekty podobne dostępne
na stronie www.dom-projekt.pl



Więcej informacji o tym projekcie na: www.dom-projekt.pl/1515
tel. 12 274 08 22 tel. 609 512 803 biuro@dom-projekt.pl

ZOBACZ
PROJEKT



autorzy: arch. Władysław Piwowarczyk, artysta malarz Kinga Piwowarczyk

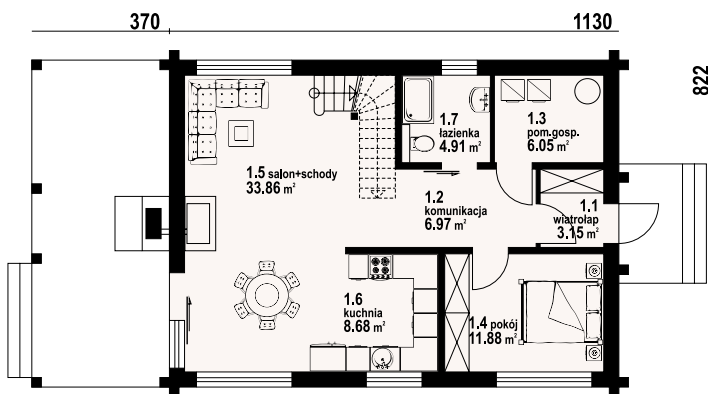

Dom z bali drewnianych. Na parterze duży salon z kuchnią, kominkiem, schodami na poddasze i wyjściem na zadaszony taras. Na tarasie kominek. Pokój, łazienka, pomieszczenie gospodarcze, wiatrołap, komunikacja. Na poddaszu cztery pokoje, łazienka i komunikacja.

powierzchnia użytkowa	119,45 m ²
+część gosp.	6,05 m ²
powierzchnia zabudowy	93 m ²
kubatura	492,3 m ³
kąt nachylenia dachu	40°
wys. kalenicy	8,05 m
min. wymiary działki*	16,22x20,75 m

* /informacje dodatkowe - patrz str.17

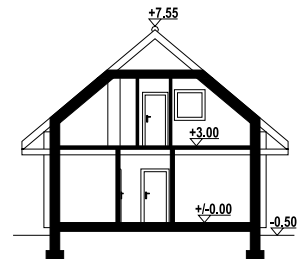

Ściany zewnętrzne: płazy drewniane + wełna mineralna + deska

Strop: drewniany

Pokrycie dachu: dachówka gontopodobna Gerard Corona

Typ ogrzewania: elektryczne

w nawiasach podano powierzchnię podłogi

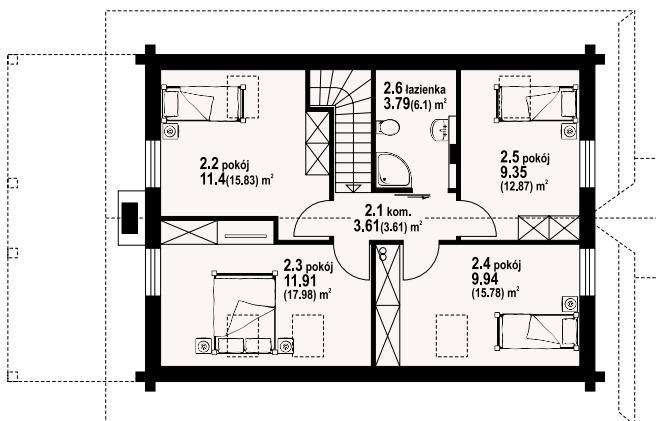

głogoczów 6 dw - inny widok



głogoczów 6 dw - odbicie lustrzane



głogoczów 3 dws

125,24 m²

szkielet

autorzy: arch. Władysław Piwowarczyk, artysta malarz Kinga Piwowarczyk

ZOBACZ
PROJEKT



Dom w konstrukcji szkieletu drewnianego. Duży salon z aneksem kuchennym, kominkiem, schodami na poddasze i wyjściem na zadaszony taras. Na tarasie kominek. Pokój, łazienka, pralnia, wiatrołap i garaż. Na poddaszu dwa pokoje, łazienka, komunikacja i balkon. Zwarta bryła budynku i dach dwuspadowy sprzyjają szybkiej i taniej budowie i niskim kosztom eksploatacji.

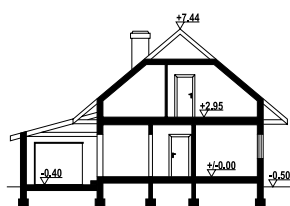

powierzchnia użytkowa	125,24 m ²
+część gosp.	27,58 m ²
powierzchnia zabudowy	120,48 m ²
kubatura	545,94 m ³
kąt nachylenia dachu	40°
wys. kalenicy	7,94 m
min. wymiary działki*	20,01x20,76 m

*/informacje dodatkowe – patrz str.17

Ściany zewnętrzne: szkieletowe drewniane ocieplone wełną mineralną

Strop: drewniany

Pokrycie dachu: dachówka gontopodobna Gerard Corona

Typ ogrzewania: kocioł gazowy



głogoczów 3 dws - inny widok



głogoczów 3 dws - odbicie lustrzane

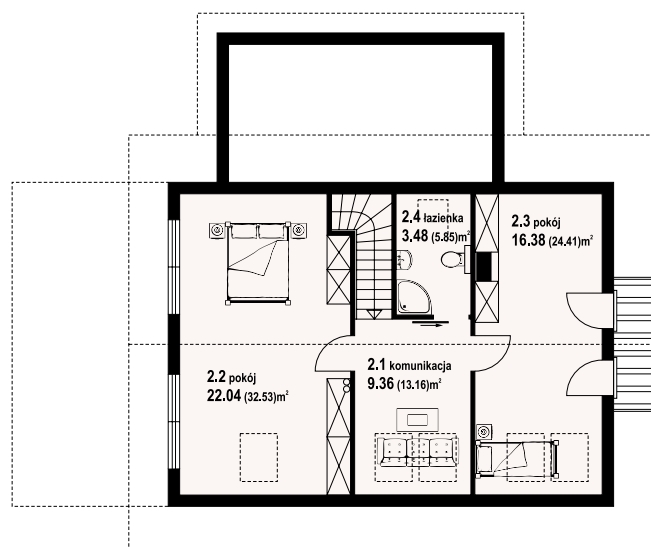
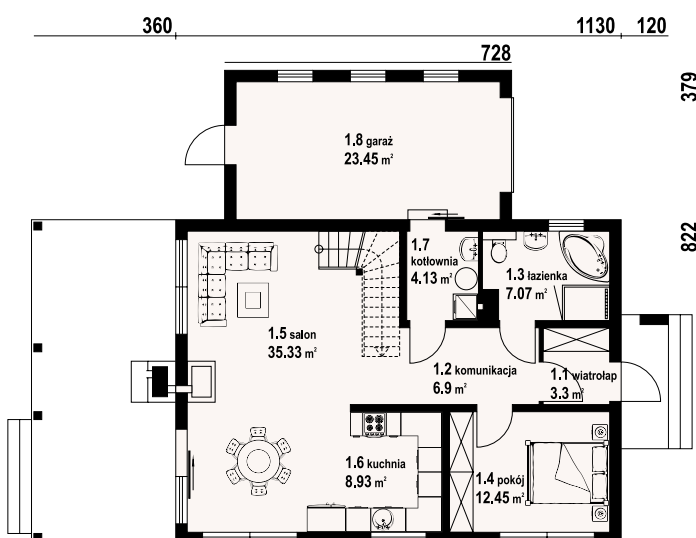

w nawiasach podano powierzchnię podłogi

Warianty i projekty podobne dostępne
na stronie www.dom-projekt.pl



Więcej informacji o tym projekcie na: www.dom-projekt.pl/1289
tel. 12 274 08 22 tel. 609 512 803 biuro@dom-projekt.pl

ZOBACZ
PROJEKT



autorzy: arch. Władysław Piwowarczyk, artysta malarz Kinga Piwowarczyk

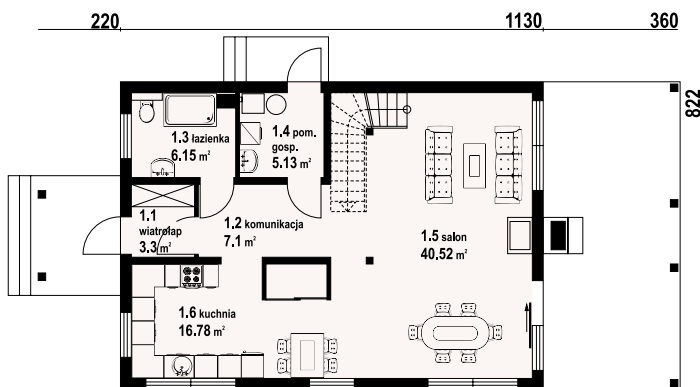

Dom w konstrukcji szkieletu drewnianego. Duży salon z aneksem kuchennym, kominkiem, schodami na poddasze i wyjściem na zadaszony taras. Na tarasie kominek. Łazienka, komunikacja, wiatrołap i pomieszczenie gospodarcze. Na poddaszu trzy pokoje, łazienka i komunikacja. Zwarta bryła budynku i dach dwuspadowy sprzyjają szybkiej i taniej budowie i niskim kosztom eksploatacji.

powierzchnia użytkowa	124,19 m ²
+część gosp.	5,13 m ²
powierzchnia zabudowy	92,97 m ²
kubatura	490,45 m ³
kąt nachylenia dachu	40°
wys. kalenicy	7,99 m
min. wymiary działki*	16,22x20,76 m

* /informacje dodatkowe - patrz str.17

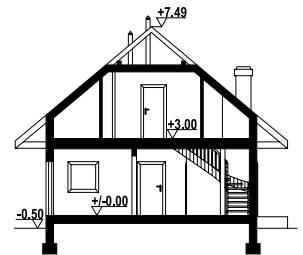

Ściany zewnętrzne: szkieletowe drewniane ocieplone wełną mineralną
Strop: drewniany
Pokrycie dachu: dachówka gontopodobna Gerard Corona
Typ ogrzewania: kocioł gazowy

w nawiasach podano powierzchnię podłogi

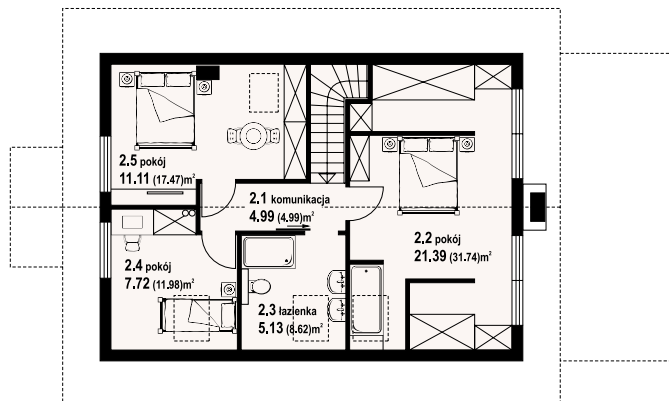

głogoczów 13 dws - inny widok



głogoczów 13 dws - odbicie lustrzane



jurgów średni 37 dw

117,19 m²

bal

autorzy: arch. Władysław Piwowarczyk, artysta malarz Kinga Piwowarczyk

ZOBACZ
PROJEKT



Dom drewniany z bali. Duży salon z aneksem kuchennym, kominkiem, schodami na poddasze i wyjściem na zadaszony taras. Pokój, łazienka, wiatrołap, spiżarka i kotłownia. Na poddaszu cztery pokoje, łazienka i komunikacja. Zwarta bryła budynku i dach dwuspadowy sprzyjają szybkiej i taniej budowie i niskim kosztom eksploatacji.



powierzchnia użytkowa	117,19 m ²
+część gosp.	10,1 m ²
powierzchnia zabudowy	95,58 m ²
kubatura	518,32 m ³
kąt nachylenia dachu	45°
wys. kalenicy	8,55 m
min. wymiary działki*	22,35x17,55 m

*/informacje dodatkowe – patrz str.17

Ściany zewnętrzne: płazy drewniane + wełna mineralna + deska

Strop: drewniany

Pokrycie dachu: dachówka gontopodobna Gerard Corona

Typ ogrzewania: kocioł gazowy lub kocioł na paliwo stałe

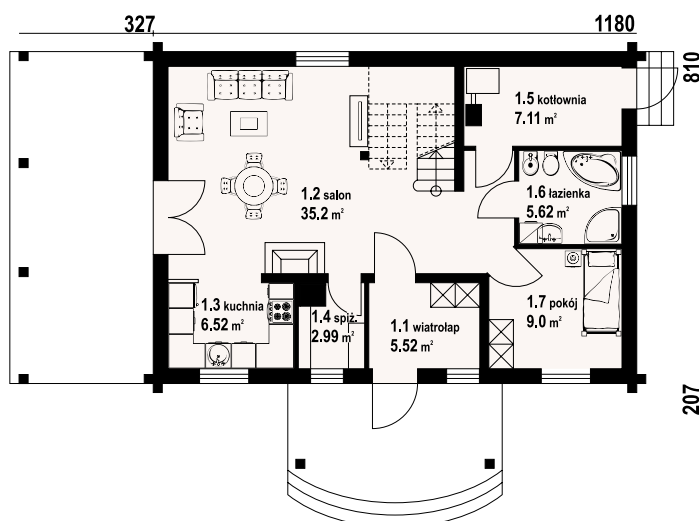

jurgów średni 37 dw – inny widok



jurgów średni 37 dw – odbicie lustrzane

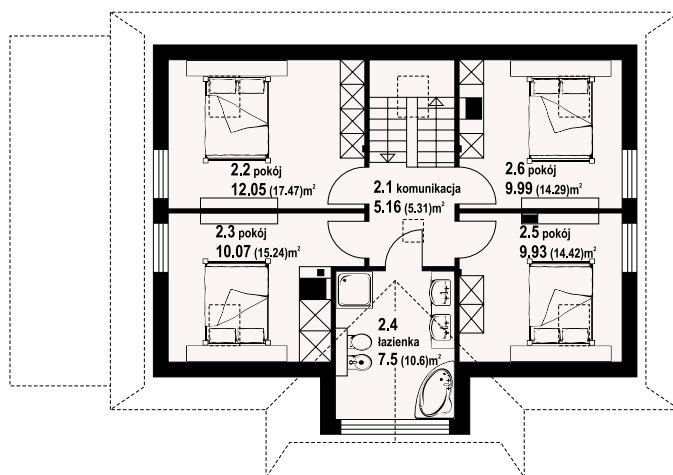

w nawiasach podano powierzchnię podłogi



Warianty i projekty podobne dostępne
na stronie www.dom-projekt.pl



Więcej informacji o tym projekcie na: www.dom-projekt.pl/1043
tel. 12 274 08 22 tel. 609 512 803 biuro@dom-projekt.pl

ZOBACZ
PROJEKT



autorzy: arch. Władysław Piwowarczyk, artysta malarz Kinga Piwowarczyk

Dom w konstrukcji szkieletu drewnianego. Duży salon z aneksem kuchennym, kominkiem, wyjściem na taras i schodami na poddasze. Pokój, łazienka, kotłownia, wiatrołap, spiżarka. Na poddaszu cztery pokoje, łazienka, komunikacja. Zwarta bryła budynku sprzyja szybkiej i taniej budowie oraz niskim kosztom eksploatacji.

powierzchnia użytkowa	122,5 m ²
+część gosp.	7,68 m ²
powierzchnia zabudowy	95,58 m ²
kubatura	518,09 m ³
kąt nachylenia dachu	45°
wys. kalenicy	8,55 m
min. wymiary działki*	19,8x17 m

*/informacje dodatkowe - patrz str.17



Ściany zewnętrzne: szkieletowe drewniane ocieplone wełną mineralną
Strop: drewniany
Pokrycie dachu: dachówka gontopodobna Gerard Corona
Typ ogrzewania: kocioł gazowy lub kocioł na paliwo stałe



jurgów średni 33 dws - inny widok



jurgów średni 33 dws - odbicie lustrzane

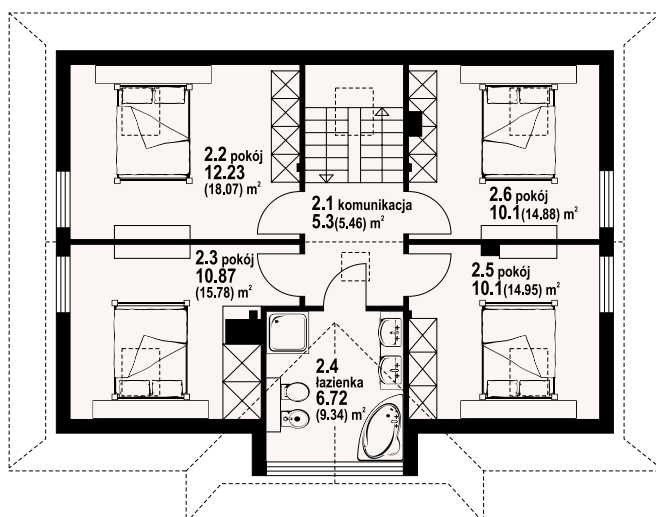
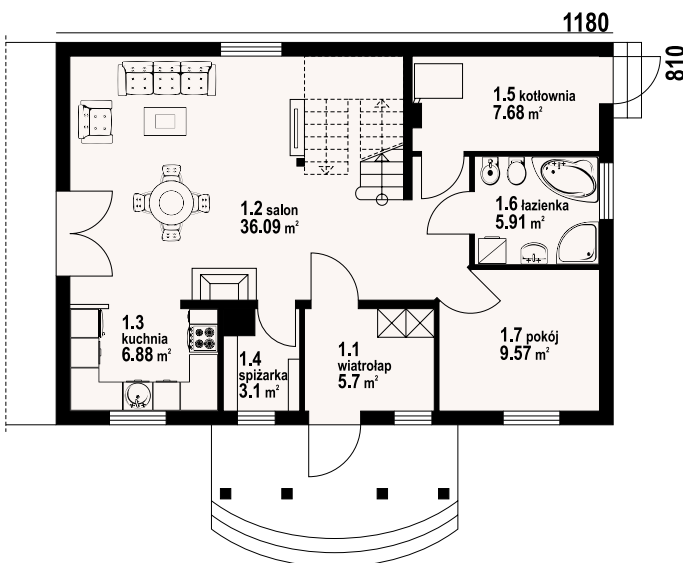

w nawiasach podano powierzchnię podłogi

autorzy: arch. Władysław Piwowarczyk, artysta malarz Kinga Piwowarczyk

ZOBACZ
PROJEKT



Dom z bali drewnianych. Duży salon z aneksem kuchennym, kominkiem, wyjściem na taras i schodami na poddasze. Pokój, łazienka, kotłownia, wiatrołap, spiżarka i komunikacja. Na poddaszu cztery pokoje, łazienka, garderoba, balkon i komunikacja. Zwarta bryła budynku i dach dwuspadowy sprzyjają szybkiej i taniej budowie i niskim kosztom eksploatacji.

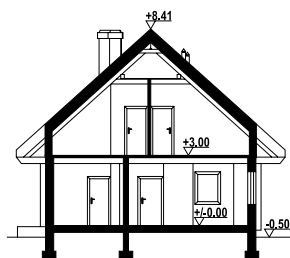

powierzchnia użytkowa	122,07 m ²
+część gosp.	11,1 m ²
powierzchnia zabudowy	99,19 m ²
kubatura	540,43 m ³
kąt nachylenia dachu	42°
wys. kalenicy	8,91 m
min. wymiary działki*	17,1x18,9 m

*/informacje dodatkowe – patrz str.17

Ściany zewnętrzne: płazy drewniane + wełna mineralna + deska

Strop: drewniany

Pokrycie dachu: dachówka ceramiczna

Typ ogrzewania: kocioł gazowy lub kocioł na paliwo stałe

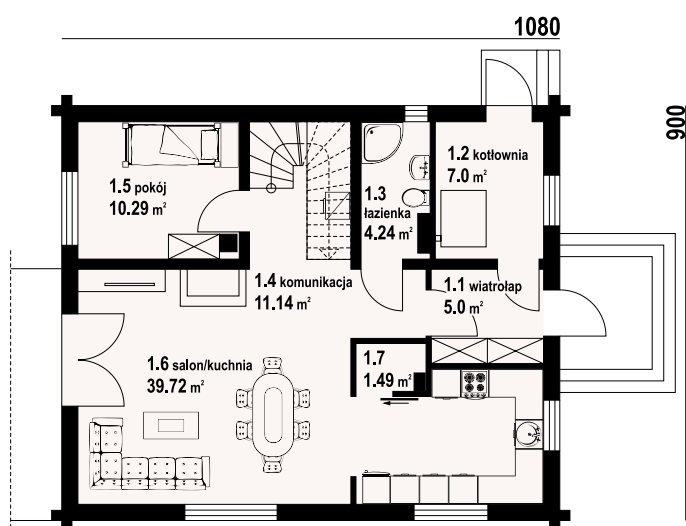

gryfice 3 dw - inny widok



gryfice 3 dw - odbicie lustrzane

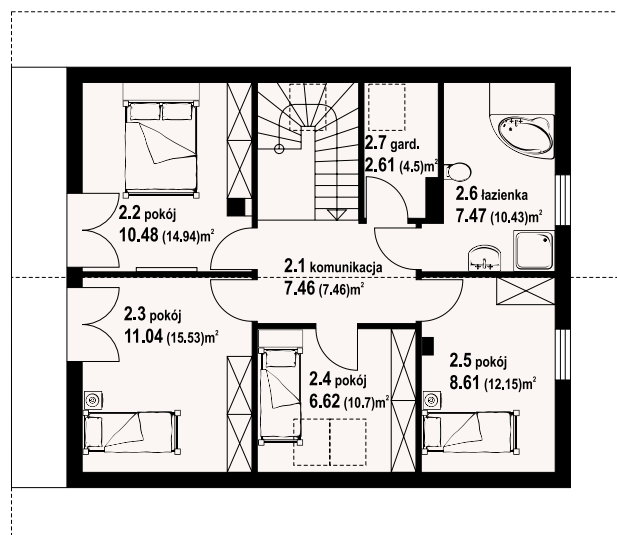

w nawiasach podano powierzchnię podłogi

ZOBACZ PROJEKT



autorzy: arch. Władysław Piwowarczyk, artysta malarz Kinga Piwowarczyk

Dom w konstrukcji szkieletu drewnianego. Duży salon z aneksem kuchennym, kominkiem i wyjściem na taras. Pokój, łazienka, spiżarka, komunikacja, wiatrołap, kotłownia. Na poddaszu cztery pokoje, łazienka, garderoba, komunikacja i balkon. Zwarta bryła budynku i dach dwuspadowy sprzyjają szybkiej i taniej budowie i niskim kosztom eksploatacji.

powierzchnia użytkowa	125,3 m ²
+część gosp.	11,66 m ²
powierzchnia zabudowy	100,8 m ²
kubatura	570 m ³
kąt nachylenia dachu	42°
wys. kalenicy	8,7 m
min. wymiary działki*	18,8x17 m

* /informacje dodatkowe – patrz str.17

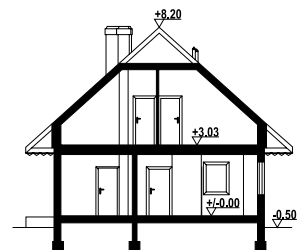

Ściany zewnętrzne: szkieletowe drewniane ocieplone wełną mineralną
Strop: drewniany
Pokrycie dachu: dachówka gontopodobna Gerard Corona
Typ ogrzewania: kocioł gazowy lub kocioł na paliwo stałe



gryfice 3 dws - inny widok



gryfice 3 dws - odbicie lustrzane

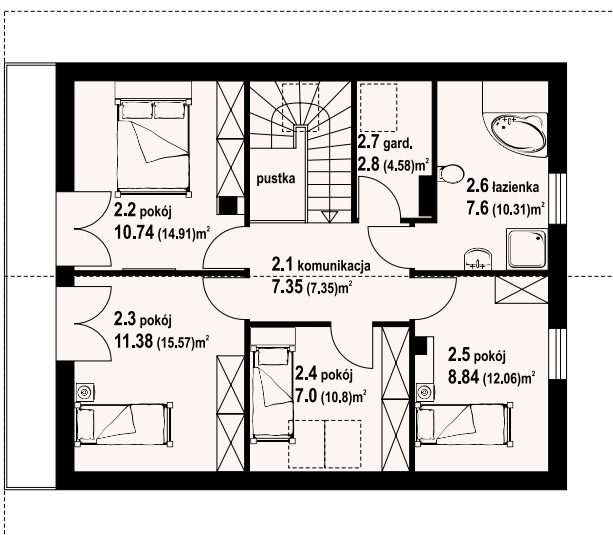
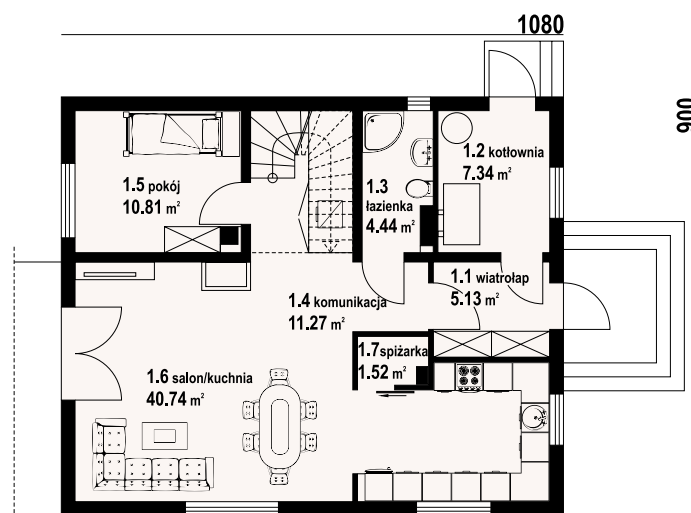

124,62 m²

szkielet

autorzy: arch. Władysław Piwowarczyk, artysta malarz Kinga Piwowarczyk

ZOBACZ
PROJEKT



Dom w konstrukcji szkieletu drewnianego. Duży salon z aneksem kuchennym, kominkiem, wyjściem na taras i schodami na poddasze. Pokój, łazienka, wiatrołap i kotłownia. Na poddaszu cztery pokoje, łazienka, wc, komunikacja i balkon. Zwarta bryła budynku i dach dwuspadowy sprzyjają szybkiej i taniej budowie i niskim kosztom eksploatacji.

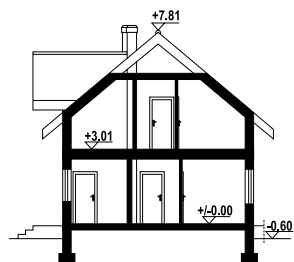

powierzchnia użytkowa	124,62 m ²
+część gosp.	8,74 m ²
powierzchnia zabudowy	92,4 m ²
kubatura	516 m ³
kąt nachylenia dachu	40°
wys. kalenicy	8,41 m
min. wymiary działki*	20x15,8 m

*/informacje dodatkowe – patrz str.17

Ściany zewnętrzne: szkieletowe drewniane ocieplone wełną mineralną

Strop: drewniany

Pokrycie dachu: dachówka gontopodobna Gerard Corona

Typ ogrzewania: kocioł gazowy lub kocioł na paliwo stałe

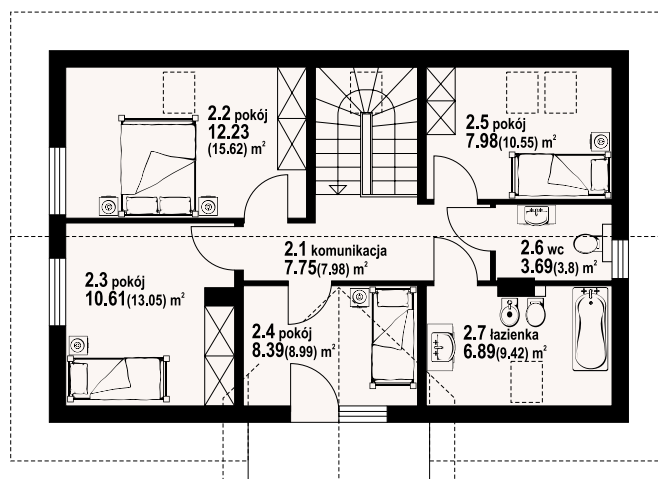
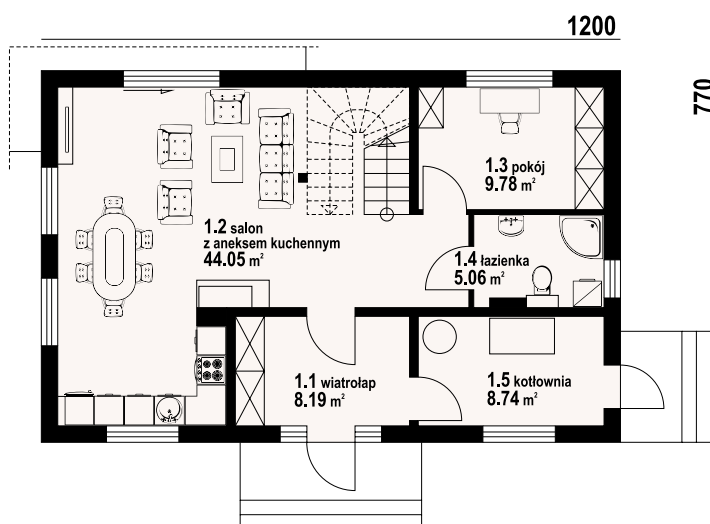

piekarów dws - inny widok



piekarów dws - odbicie lustrzane

w nawiasach podano powierzchnię podłogi

Warianty i projekty podobne dostępne
na stronie www.dom-projekt.pl



Więcej informacji o tym projekcie na: www.dom-projekt.pl/1380
tel. 12 274 08 22 tel.kom. 609 512 803 biuro@dom-projekt.pl

ZOBACZ
PROJEKT



autorzy: arch. Władysław Piwowarczyk, artysta malarz Kinga Piwowarczyk

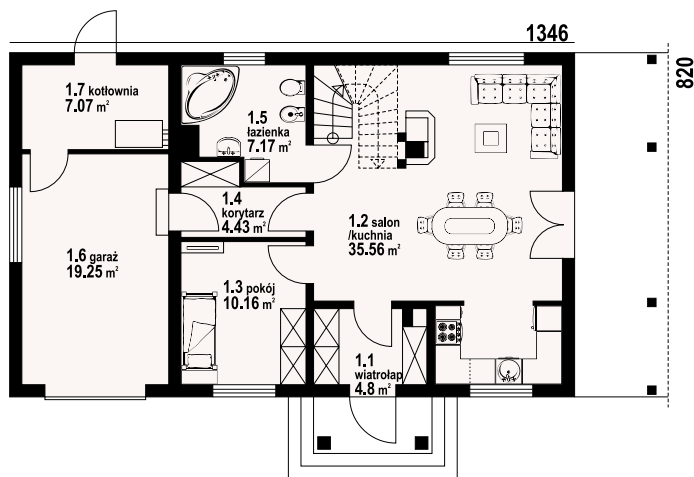

Dom w konstrukcji szkieletu drewnianego. Duży salon z aneksem kuchennym, kominkiem, wyjściem na zadaszony taras i schodami na poddasze. Pokój, łazienka, wiatrołap, korytarz, garaż i kottownia. Na poddaszu cztery pokoje, łazienka, komunikacja i dwa balkony. Dach dwuspadowy i prosta bryła budynku sprzyjają taniej i szybkiej budowie i niskim kosztem eksploatacji.

powierzchnia użytkowa	125,76 m ²
+część gosp.	26,32 m ²
powierzchnia zabudowy	110,8 m ²
kubatura	565 m ³
kąt nachylenia dachu	42°
wys. kalenicy	8,25 m
min. wymiary działki*	21,46x16,2 m

*/informacje dodatkowe - patrz str.17



Ściany zewnętrzne: szkieletowe drewniane ocieplone wełną mineralną
Strop: drewniany
Pokrycie dachu: dachówka gontopodobna Gerard Corona
Typ ogrzewania: kocioł gazowy lub kocioł na paliwo stałe

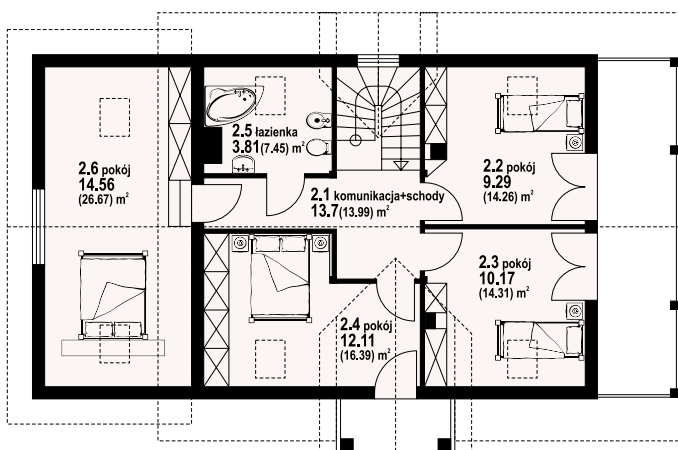

milicz mały dws - inny widok



milicz mały dws- odbicie lustrzane



biokowo wyspa dws

119,02 m²

szkielet

autorzy: arch. Władysław Piwowarczyk, artysta malarz Kinga Piwowarczyk

ZOBACZ
PROJEKT



Dom w konstrukcji szkieletu drewnianego. Na parterze salon z aneksem kuchennym, kominkiem, oraz wyjściem na taras. Pokój, łazienka, wiatrołap, komunikacja. Na poddaszu trzy pokoje, łazienka, komunikacja, garderoba. Zwarta bryła budynku oraz dach dwuspadowy sprzyjają szybkiej i taniej budowie oraz niskim kosztom eksploatacji.

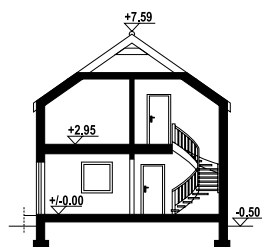

powierzchnia użytkowa	119,02 m ²
+część gosp.	2,91 m ²
powierzchnia zabudowy	121,93 m ²
kubatura	487,05 m ³
kąt nachylenia dachu	35°
wys. kalenicy	8,09 m
min. wymiary działki*	16,05x18,6 m

*/informacje dodatkowe – patrz str.17

Ściany zewnętrzne: szkieletowe drewniane ocieplone wełną mineralną

Strop: drewniany

Pokrycie dachu: dachówka gontopodobna Gerard Corona

Typ ogrzewania: kocioł gazowy lub kocioł na paliwo stałe



biokowo wyspa dws – inny widok



biokowo wyspa dws – odbicie lustrzane

805

1060

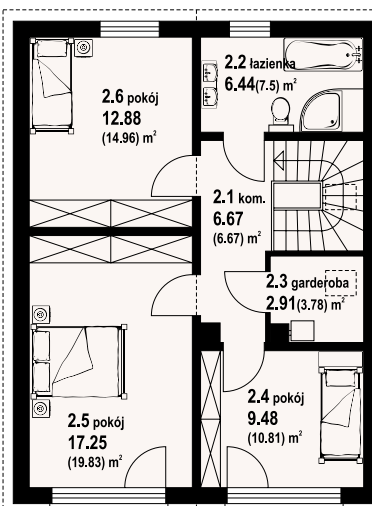
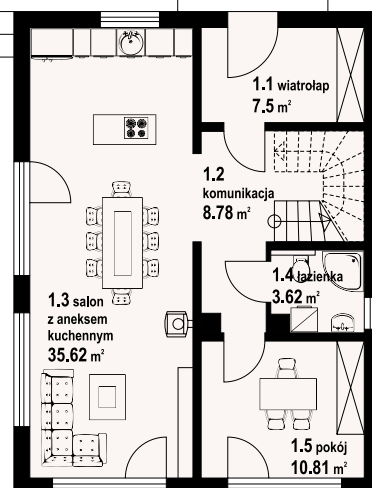

w nawiasach podano powierzchnię podłogi

Warianty i projekty podobne dostępne
na stronie www.dom-projekt.pl



Więcej informacji o tym projekcie na: www.dom-projekt.pl/1823
tel. 12 274 08 22 tel.kom. 609 512 803 biuro@dom-projekt.pl

ZOBACZ
PROJEKT

autorzy: arch. Władysław Piwowarczyk, artysta malarz Kinga Piwowarczyk

1150

840

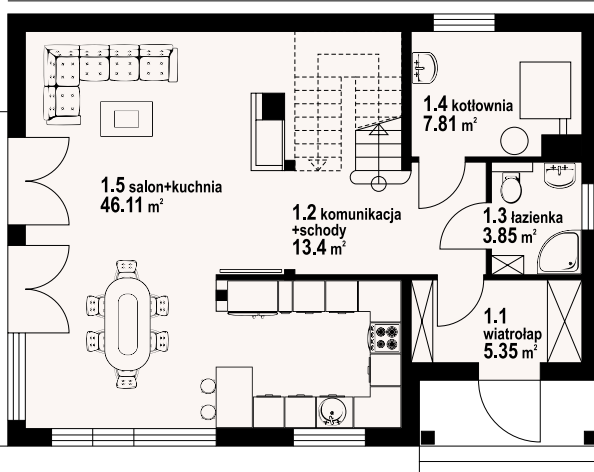

Wygodny dom w konstrukcji szkielet kanadyjski. Cztery pokoje, trzy łazienki, aneks kuchenny, kotłownia, wiatrołap. Duży salon z aneksem kuchennym, kominkiem, schodami na poddasze i wyjściem na taras. Dwa pokoje poddasza mają balkon, a trzeci pokój ma swoją łazienkę. Dom o zwartej bryle tani w budowie i eksploatacji. Liczne wersje projektu.

powierzchnia użytkowa	122,56 m ²
+część gosp.	7,81 m ²
powierzchnia zabudowy	96,6 m ²
kubatura	508,6 m ³
kąt nachylenia dachu	36°
wys. kalenicy	7,79 m
min. wymiary działki*	19,5x16,4 m

*/informacje dodatkowe - patrz str.17

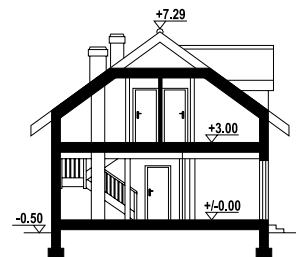

Ściany zewnętrzne: szkieletowe drewniane ocieplone wełną mineralną
Strop: drewniany
Pokrycie dachu: dachówka gontopodobna Gerard Corona
Typ ogrzewania: kocioł gazowy lub kocioł na paliwo stałe

w nawiasach podano powierzchnię podłogi

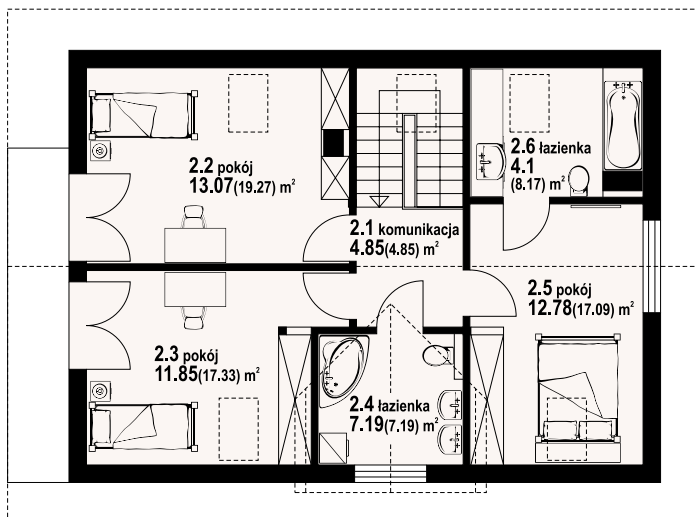

osiek 31 dws - inny widok



osiek 31 dws - odbicie lustrzane





ZOBACZ
PROJEKT



autorzy: arch. Władysław Piwowarczyk, artysta malarz Kinga Piwowarczyk

Dom z bali drewnianych. Na parterze duży salon z aneksem kuchennym, kominem oraz wyjściem na częściowo zadaszony taras. Pokój, łazienka, wiatrołap, spiżarka. Na poddaszu trzy wygodne pokoje, łazienka, pralnia, garderoba oraz komunikacja. Zwarta bryła budynku oraz dach dwuspadowy sprzyjają szybkiej i taniej budowie oraz niskim kosztom eksploatacji.

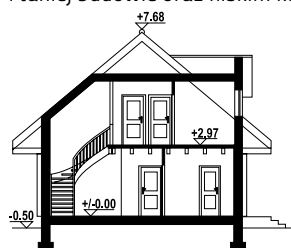

powierzchnia użytkowa	122,87 m ²
+część gosp.	10,47 m ²
powierzchnia zabudowy	96,6 m ² +13,02 m ²
kubatura	490 m ³
kąt nachylenia dachu	40°
wys. kalenicy	8,18 m
min. wymiary działki*	19,5x16,8 m

*/informacje dodatkowe – patrz str.17

Ściany zewnętrzne: płazy drewniane + wełna mineralna + deska

Strop: drewniany

Pokrycie dachu: dachówka gontopodobna Gerard Corona

Typ ogrzewania: elektryczne

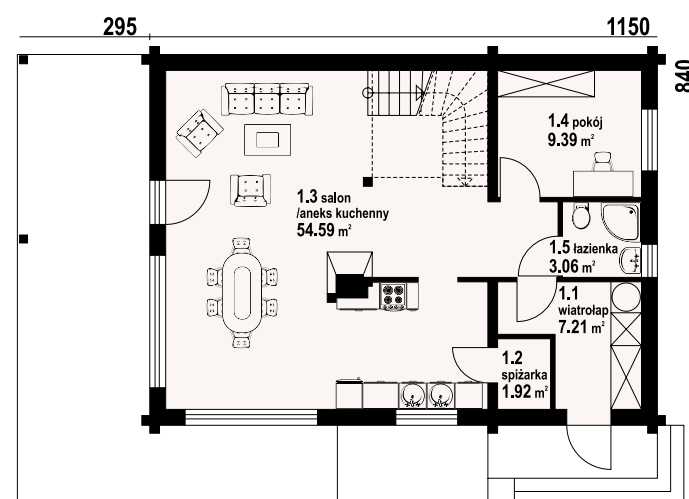

osiek 303 dw - inny widok



osiek 303 dw - odbicie lustrzane

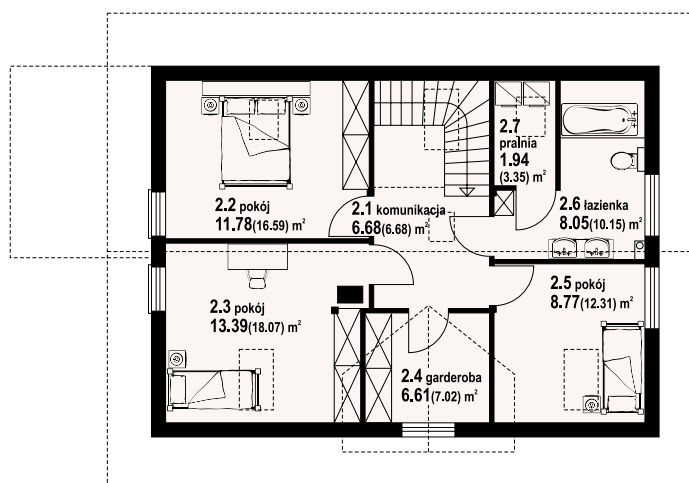

w nawiasach podano powierzchnię podłogi

ZOBACZ
PROJEKT



autorzy: arch. Władysław Piwowarczyk, artysta malarz Kinga Piwowarczyk

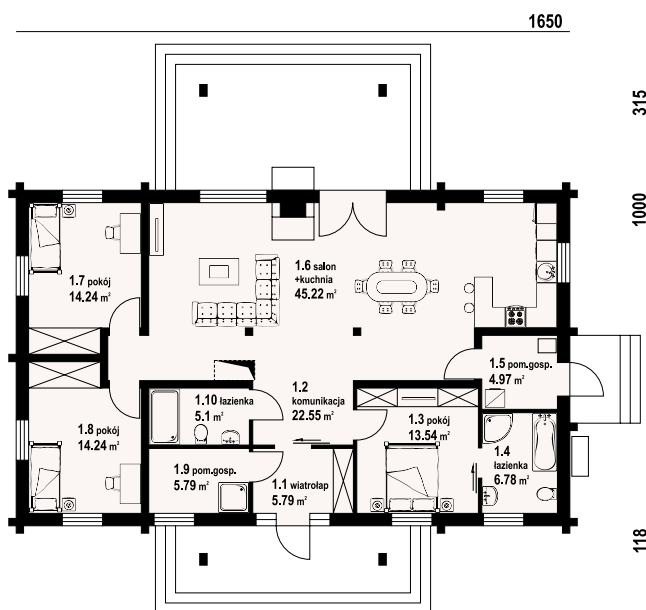

Dom z bali. Na parterze salon z kuchnią, kominkiem oraz wyjściem na duży zadaszony taras. Trzy pokoje, dwie łazienki, dwa pomieszczenia gospodarcze, komunikacja, wiatrołap. Na poddaszu antresola oraz dwa strychy. Nad salonem pustka. Zwarta bryła budynku i dach dwuspadowy sprzyjają szybkiej i taniej budowie oraz niskim kosztom eksploatacji.

powierzchnia użytkowa	127,46 m ²
+część gosp.	10,76 m ²
powierzchnia zabudowy	165 m ² +26,25 m ²
kubatura	779,9 m ³
kąt nachylenia dachu	30°
wys. kalenicy	7,29 m
min. wymiary działki*	24,6x19,25 m

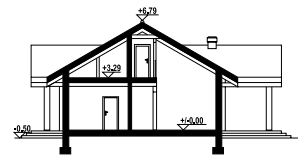

* /informacje dodatkowe - patrz str.17

Ściany zewnętrzne: płazy drewniane + wełna mineralna + deska

Strop: drewniany

Pokrycie dachu: dachówka gontopodobna Gerard Corona

Typ ogrzewania: pompa ciepła



annobór dw - inny widok



annobór dw - odbicie lustrzane

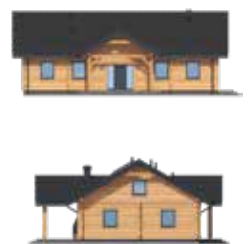

chmielów 55g dw

122,92 m²

bal

autorzy: arch. Władysław Piwowarczyk, artysta malarz Kinga Piwowarczyk

ZOBACZ
PROJEKT



Dom z bali drewnianych. Na parterze salon z kuchnią, kominkiem oraz wyjściem na taras. Pokój, komunikacja, wiatrołap, łazienka, pomieszczenie gospodarcze, garaż. Na poddaszu trzy pokoje, wc, garderoba, komunikacja. Zwarta bryła budynku oraz dach dwuspadowy sprzyjają szybkiej i taniej budowie oraz niskim kosztom eksploatacji.

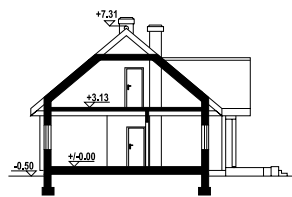

powierzchnia użytkowa	122,92 m ²
+część gosp.	44,6 m ²
powierzchnia zabudowy	79,37 m ²
kubatura	424,7 m ³
kąt nachylenia dachu	40°
wys. kalenicy	7,81 m
min. wymiary działki*	25,17x18,2 m

*/informacje dodatkowe – patrz str.17

Ściany zewnętrzne: płazy drewniane + wełna mineralna + deska

Strop: drewniany

Pokrycie dachu: dachówka gontopodobna Gerard Corona

Typ ogrzewania: elektryczne+kominek



chmielów 55 g dw - inny widok



chmielów 55g dw - odbicie lustrzane

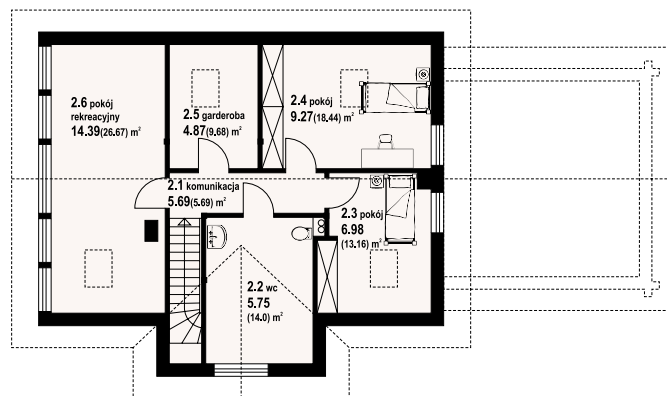
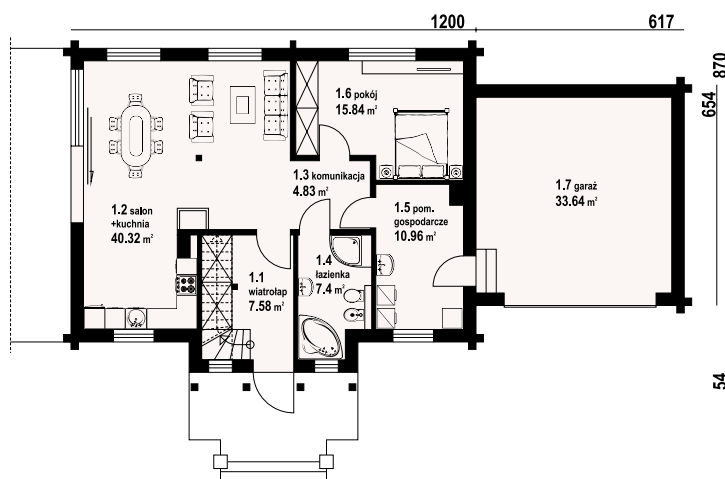

w nawiasach podano powierzchnię podłogi

Warianty i projekty podobne dostępne
na stronie www.dom-projekt.pl



Więcej informacji o tym projekcie na: www.dom-projekt.pl/1877
tel. 12 274 08 22 tel.kom. 609 512 803 biuro@dom-projekt.pl

ZOBACZ
PROJEKT



autorzy: arch. Władysław Piwowarczyk, artysta malarz Kinga Piwowarczyk

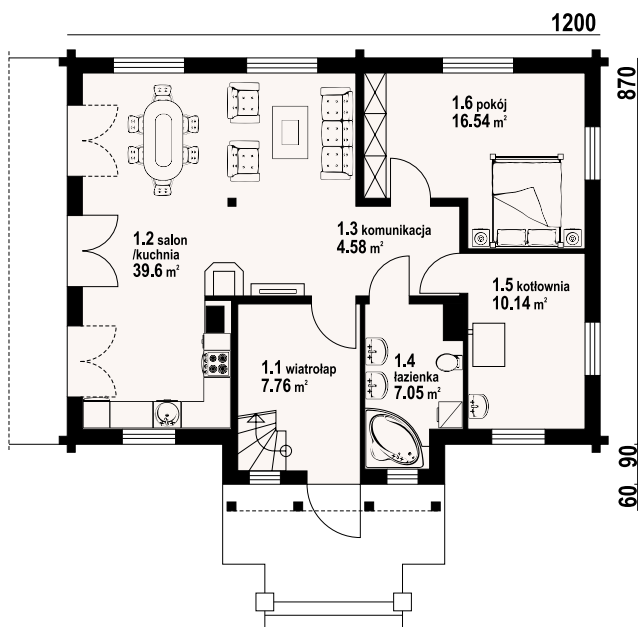

Parterowy dom z poddaszem mieszkalnym. Na parterze przestronny salon połączony z aneksem kuchennym. Wyjście z salonu na duży ziemny taras, w salonie kominek. Dodatkowy pokój, łazienka i kotłownia. Na poddaszu trzy pokoje, w tym jeden rekreacyjny z całkowicie przeszkloną ścianą szczytową.

powierzchnia użytkowa	122,11 m ²
+część gosp.	10,14 m ²
powierzchnia zabudowy	112 m ²
kubatura	516 m ³
kąt nachylenia dachu	40°
wys. kalenicy	7,75 m
min. wymiary działki*	20x18,2 m

*/informacje dodatkowe - patrz str.17

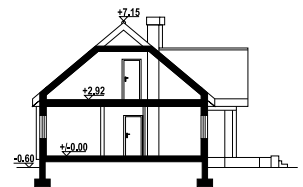

Ściany zewnętrzne: płazy drewniane + wełna mineralna + deska
Strop: drewniany
Pokrycie dachu: dachówka ceramiczna
Typ ogrzewania: kocioł gazowy lub kocioł na paliwo stałe

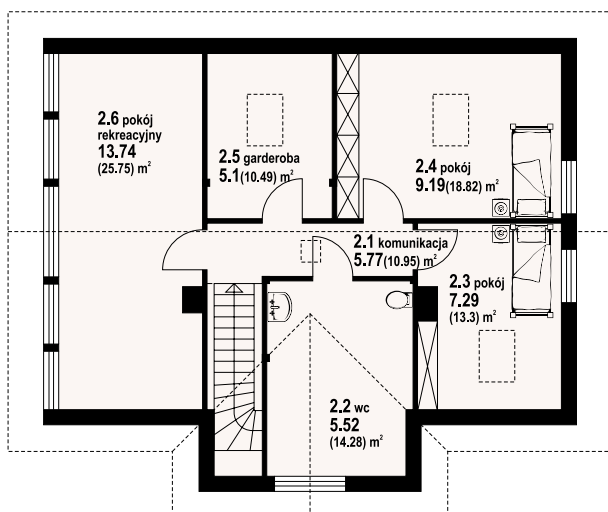

chmielów dw 15 - inny widok



chmielów dw 15 - odbicie lustrzane



henryków a1 dw

127,47 m²

bal

autorzy: arch. Władysław Piwowarczyk, artysta malarz Kinga Piwowarczyk

ZOBACZ
PROJEKT



Dom z bali drewnianych. Na parterze salon z aneksem kuchennym oraz wyjściem na taras. Pokój z własną łazienką, wc, wiatrołap, kotłownia. Na poddaszu trzy pokoje, dwie łazienki, garderobę, komunikacja, dwa balkony. Zwarta bryła budynku oraz dach dwuspadowy sprzyjają szybkiej i taniej budowie oraz niskim kosztom eksploatacji.

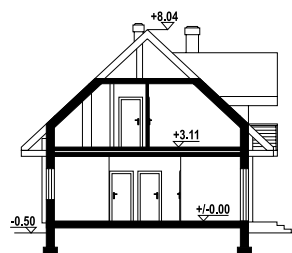

powierzchnia użytkowa	127,47 m ²
+część gosp.	13,24 m ²
powierzchnia zabudowy	104 m ²
kubatura	577,63 m ³
kąt nachylenia dachu	43°
wys. kalenicy	8,55 m
min. wymiary działki*	20,35x13,7 m

*/informacje dodatkowe – patrz str.17

Ściany zewnętrzne: płazy drewniane + wełna mineralna + deska

Strop: drewniany

Pokrycie dachu: dachówka gontopodobna Gerard Corona

Typ ogrzewania: kocioł gazowy lub kocioł na paliwo stałe

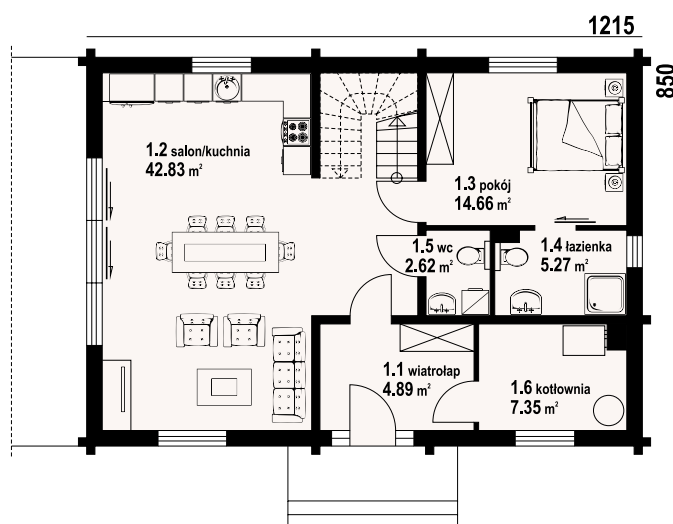

henryków a1 dw - inny widok



henryków a1 dw - odbicie lustrzane

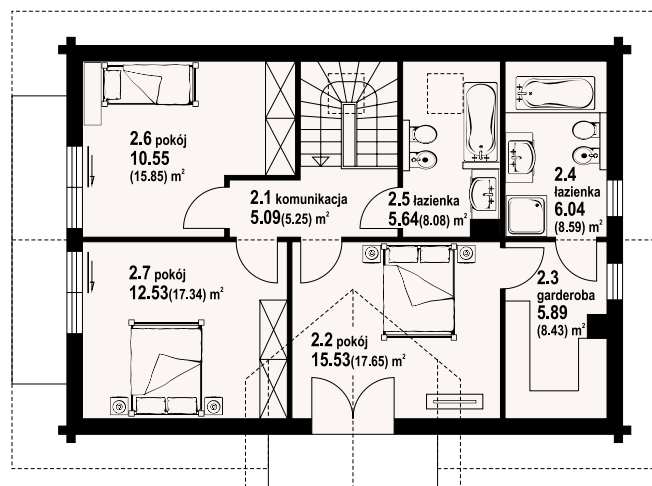

w nawiasach podano powierzchnię podłogi

Warianty i projekty podobne dostępne
na stronie www.dom-projekt.pl



Więcej informacji o tym projekcie na: www.dom-projekt.pl/1542
tel. 12 274 08 22 tel. 609 512 803 biuro@dom-projekt.pl

ZOBACZ
PROJEKT



autorzy: arch. Władysław Piwowarczyk, artysta malarz Kinga Piwowarczyk

1247

887 139

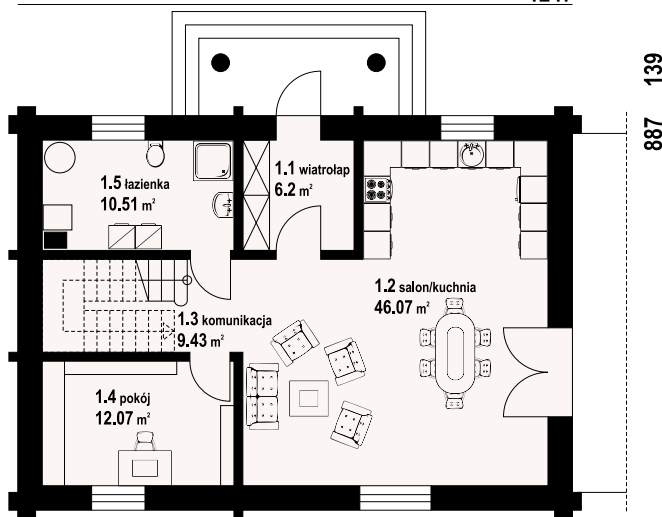

Dom z bali drewnianych. Duży salon z aneksem kuchennym i wyjściem na taras. Pokój, łazienka, wiatrołap i komunikacja. Na poddaszu cztery pokoje, łazienka, garderoba i komunikacja. Zwarta bryła budynku i dach dwuspadowy sprzyjają szybkiej i taniej budowie i niskim kosztom eksploatacji.

powierzchnia użytkowa	138,81 m ²
+część gosp.	6,77 m ²
powierzchnia zabudowy	110,77 m ²
kubatura	625 m ³
kąt nachylenia dachu	45°
wys. kalenicy	8,67 m
min. wymiary działki*	20,39x11,71 m

*/informacje dodatkowe - patrz str.17

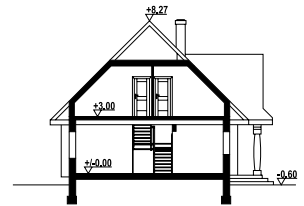

Ściany zewnętrzne: płazy drewniane + wełna mineralna + deska
Strop: drewniany
Pokrycie dachu: dachówka gontopodobna Gerard Corona
Typ ogrzewania: kocioł gazowy lub kocioł na paliwo stałe

w nawiasach podano powierzchnię podłogi

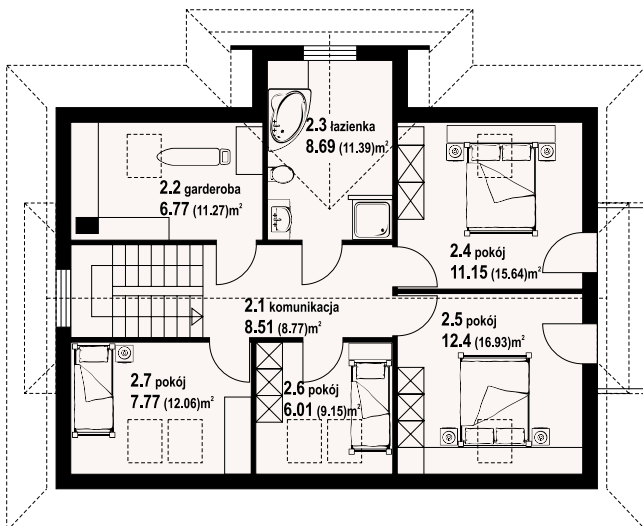

bukowina 5 dw - inny widok



bukowina 5 dw - odbicie lustrzane



bukowina 3 dw

128,63 m²

bal



ZOBACZ
PROJEKT



autorzy: arch. Władysław Piwowarczyk, artysta malarz Kinga Piwowarczyk

Dom z bali drewnianych. Na parterze duży salon z aneksem kuchennym, komin-kiem i wyjściami na taras. Pokój, łazienka, wiatrołap, kotłownia i komunikacja. Na poddaszu cztery pokoje, łazienkę, garderoba, komunikacja i balkon. Zwarta bryła budynku i dach dwuspadowy sprzyjają szybkiej i taniej budowie i niskim kosztom eksploatacji.

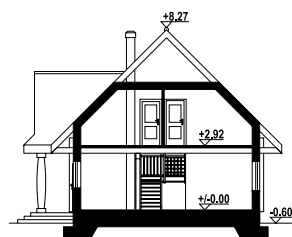

powierzchnia użytkowa	128,63 m ²
+część gosp.	15,44 m ²
powierzchnia zabudowy	104,71 m ²
kubatura	625,32 m ³
kąt nachylenia dachu	45°
wys. kalenicy	8,87 m
min. wymiary działki*	20,39x18 m

*/informacje dodatkowe – patrz str.17

Ściany zewnętrzne: płazy drewniane + wełna mineralna + deska

Strop: drewniany

Pokrycie dachu: dachówka gontopodobna Gerard Corona

Typ ogrzewania: kocioł gazowy lub kocioł na paliwo stałe

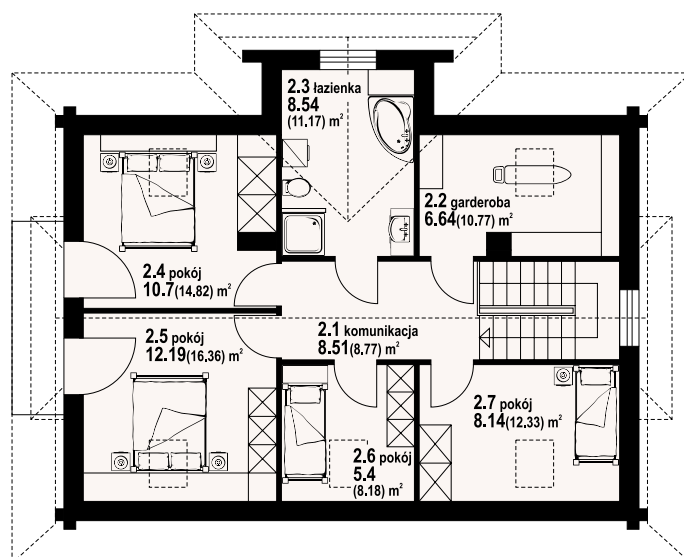
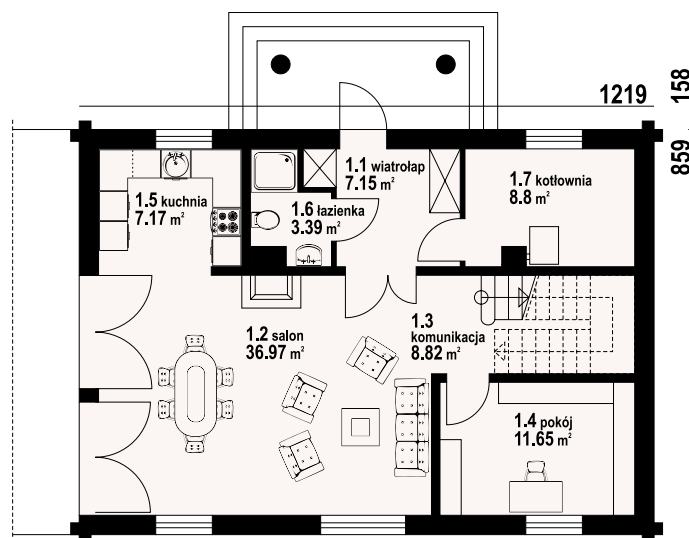

w nawiasach podano powierzchnię podłogi



bukowina 3 dw - inny widok



bukowina 3 dw - odbicie lustrzane

Warianty i projekty podobne dostępne
na stronie www.dom-projekt.pl



Więcej informacji o tym projekcie na: www.dom-projekt.pl/1041
tel. 12 274 08 22 tel.kom. 609 512 803 biuro@dom-projekt.pl

ZOBACZ
PROJEKT

autorzy: arch. Władysław Piwowarczyk, artysta malarz Kinga Piwowarczyk

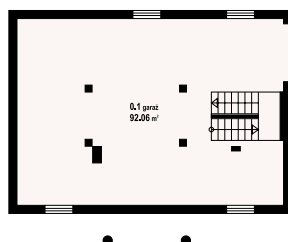
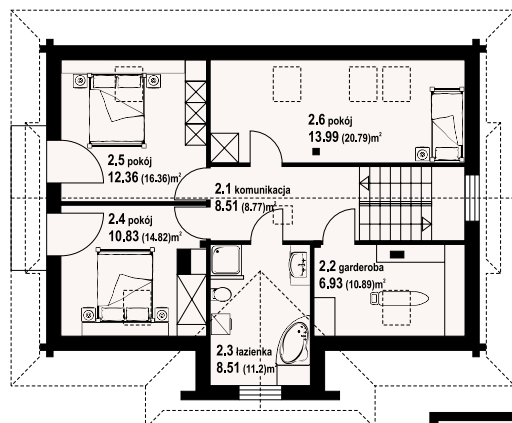
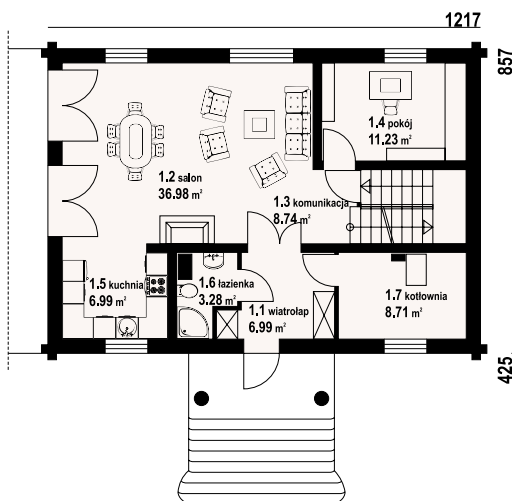

Dom z bali drewnianych. Podpiwniczony. Duży salon z aneksem kuchennym, kominkiem i wyjściami na taras. Pokój, łazienka, komunikacja, wiatrołap, kotłownia. Na poddaszu trzy pokoje, łazienka, garderoba, komunikacja i balkon. Zwarta bryła budynku i dach dwuspadowy sprzyjają szybkiej i taniej budowie i niskim kosztom eksploatacji.

powierzchnia użytkowa	128,46 m ²
+część gosp.	107,7 m ²
powierzchnia zabudowy	121,72 m ²
kubatura	820 m ³
kąt nachylenia dachu	45°
wys. kalenicy	9,69 m
min. wymiary działki*	20,17x18,32 m

* /informacje dodatkowe - patrz str.17

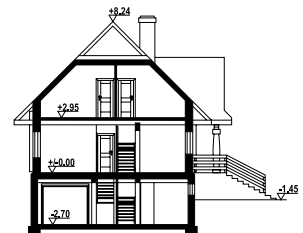
**Ściany zewnętrzne:** płazy drewniane + wełna mineralna + deska**Strop:** drewniany**Pokrycie dachu:** dachówka gontopodobna Gerard Corona**Typ ogrzewania:** kocioł gazowy lub kocioł na paliwo stałe

bukowina 39 dw - inny widok



bukowina 39 dw - odbicie lustrzane



chmielniki małe dw 47

128,84 m²

bal

autorzy: arch. Władysław Piwowarczyk, artysta malarz Kinga Piwowarczyk

ZOBACZ
PROJEKT



Dom z bali drewnianych. Na parterze duży salon z aneksem kuchennym, komin-kiem i wyjściem na zadaszony taras. Łazienka, pokój, komunikacja, pomiesz-czenie gospodarcze, wiatrołap i kotłownia. Na poddaszu cztery pokoje, łazienka i komunikacja.

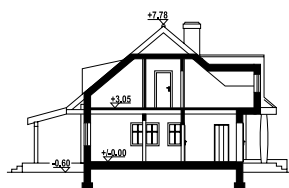

powierzchnia użytkowa	128,84 m ²
+część gosp.	6,97 m ²
powierzchnia zabudowy	111,5 m ²
kubatura	587 m ³
kąt nachylenia dachu	40°
wys. kalenicy	8,38 m
min. wymiary działki*	20,5x18,7 m

*/informacje dodatkowe – patrz str.17

Ściany zewnętrzne: płazy drewniane + wełna mineralna + deska

Strop: drewniany

Pokrycie dachu: dachówka gontopodobna Gerard Corona

Typ ogrzewania: kocioł gazowy

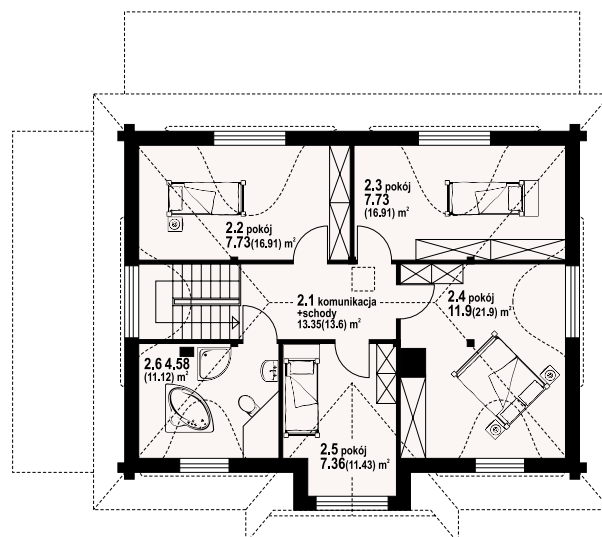
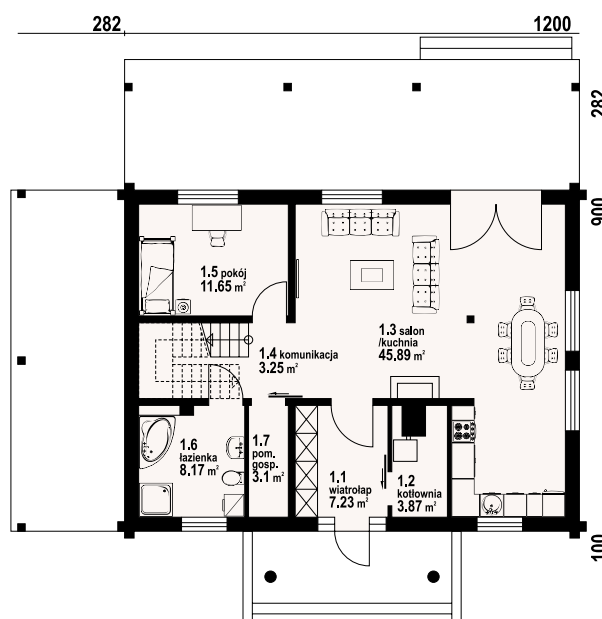

w nawiasach podano powierzchnię podłogi



chmielniki małe dw 47 - inny widok



chmielniki małe dw 47 - odbicie lustrzane

Warianty i projekty podobne dostępne
na stronie www.dom-projekt.pl



Więcej informacji o tym projekcie na: www.dom-projekt.pl/910
tel. 12 274 08 22 tel. 609 512 803 biuro@dom-projekt.pl

ZOBACZ
PROJEKT



autorzy: arch. Władysław Piwowarczyk, artysta malarz Kinga Piwowarczyk

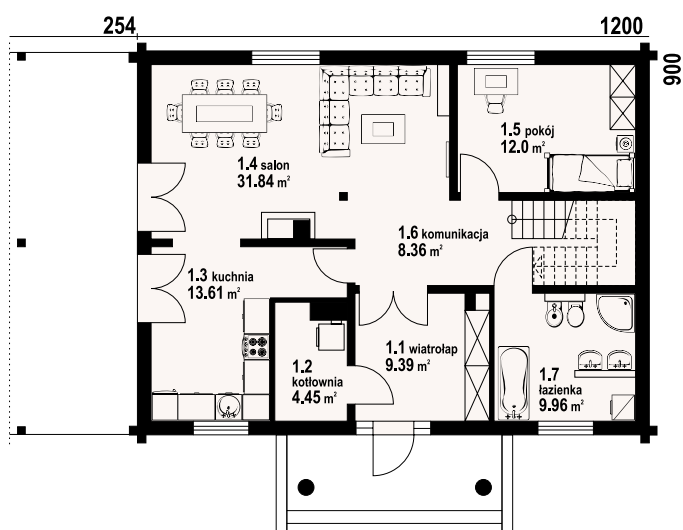

Dom z bali drewnianych. Architektura budynku nawiązuje do tradycji polskiego dworu drewnianego. Duży salon z aneksem kuchennym, kominkiem i wyjściem na zadaszony taras. Pokój, łazienka, wiatrołap, komunikacja, kotłownia. Na poddaszu trzy pokoje, antresola i pustka nad częścią salonu, łazienka i komunikacja.

powierzchnia użytkowa	125,51 m ²
+część gosp.	4,45 m ²
powierzchnia zabudowy	111,2 m ²
kubatura	573,9 m ³
kąt nachylenia dachu	40°
wys. kalenicy	8,15 m
min. wymiary działki*	20,3x18 m

* /informacje dodatkowe - patrz str.17



Ściany zewnętrzne: płazy drewniane + wełna mineralna + deska
Strop: drewniany
Pokrycie dachu: dachówka gontopodobna Gerard Corona
Typ ogrzewania: kocioł gazowy lub kocioł na paliwo stałe

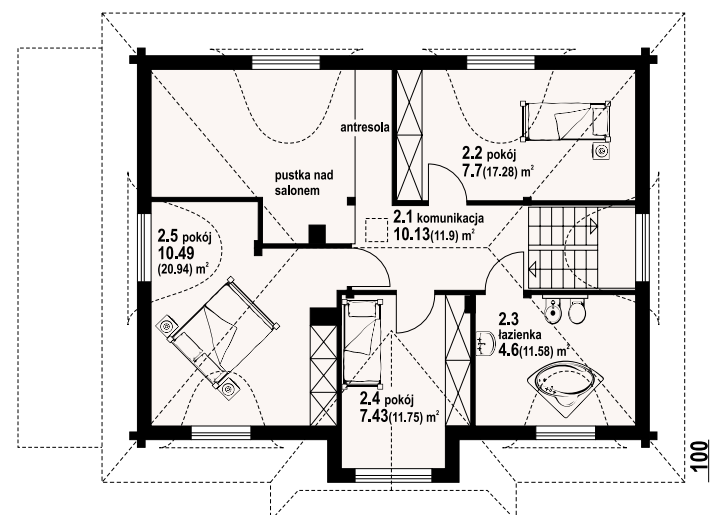

chmielniki małe dw - inny widok



chmielniki małe dw - odbicie lustrzane



chmielniki małe dw 37

128,84 m²

bal



ZOBACZ
PROJEKT



autorzy: arch. Władysław Piwowarczyk, artysta malarz Kinga Piwowarczyk

Dom z bali. Duży salon z aneksem kuchennym, kominkiem i wyjściem na zaduszony taras. Pokój, łazienka, wiatrołap, komunikacja, garderoba i pomieszczenie gospodarcze. Na poddaszu trzy pokoje, łazienka i komunikacja.



powierzchnia użytkowa	128,84 m ²
+część gosp.	6,97 m ²
powierzchnia zabudowy	111,5 m ²
kubatura	587 m ³
kąt nachylenia dachu	40°
wys. kalenicy	8,38 m
min. wymiary działki*	21x18 m

*/informacje dodatkowe – patrz str.17

Ściany zewnętrzne: płazy drewniane + wełna mineralna + deska

Strop: drewniany

Pokrycie dachu: dachówka gontopodobna Gerard Corona

Typ ogrzewania: kocioł gazowy lub pompa ciepła

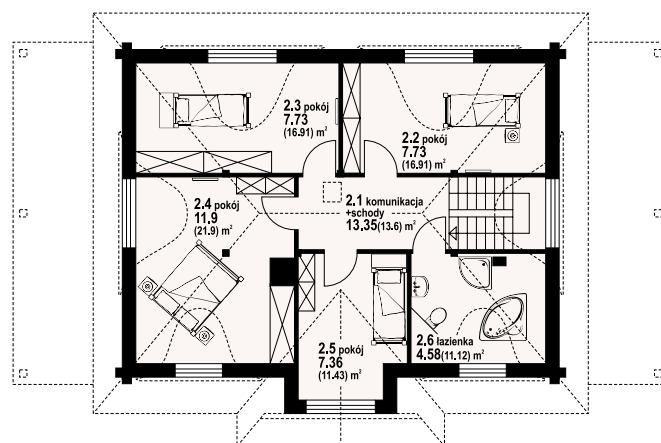
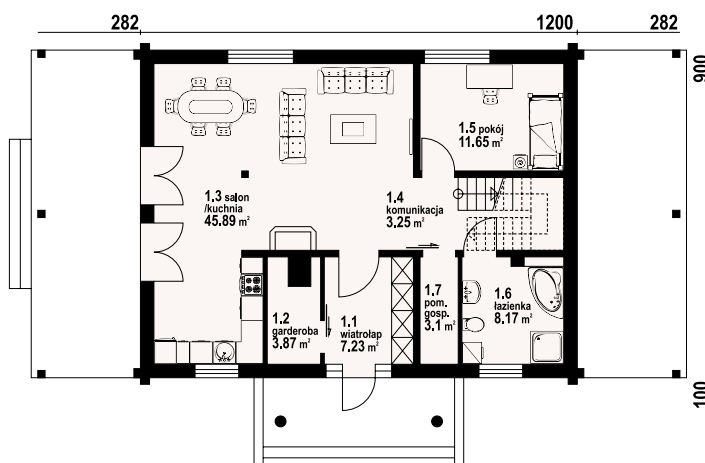

w nawiasach podano powierzchnię podłogi



chmielniki małe dw 37 - inny widok



chmielniki małe dw 37 - odbicie lustrzane

Warianty i projekty podobne dostępne
na stronie www.dom-projekt.pl



Więcej informacji o tym projekcie na: www.dom-projekt.pl/860
tel. 12 274 08 22 tel.kom. 609 512 803 biuro@dom-projekt.pl

ZOBACZ
PROJEKT



autorzy: arch. Władysław Piwowarczyk, artysta malarz Kinga Piwowarczyk

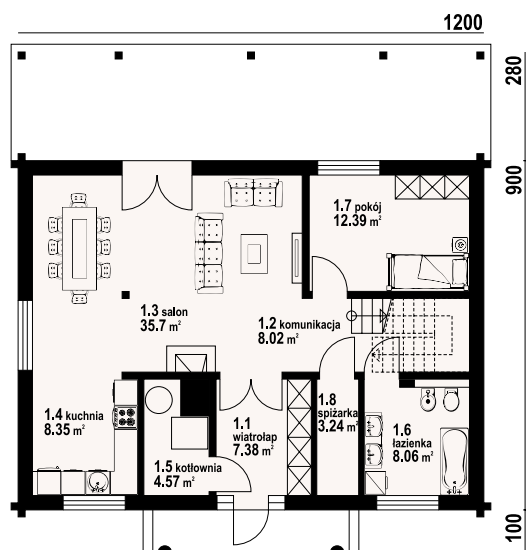

Dom z bali drewnianych. Duży salon z aneksem kuchennym, kominkiem i wyjściem na zadaszony taras. Pokój, łazienka, spiżarka, wiatrołap, kotłownia i schody na poddasze. Na poddaszu cztery pokoje, łazienka i komunikacja.

powierzchnia użytkowa	132,17 m ²
+część gosp.	7,81 m ²
powierzchnia zabudowy	111,49 m ²
kubatura	530 m ³
kąt nachylenia dachu	40°
wys. kalenicy	8,18 m
min. wymiary działki*	20x16,8 m



*/informacje dodatkowe - patrz str.17

Ściany zewnętrzne: płazy drewniane + wełna mineralna + deska

Strop: drewniany

Pokrycie dachu: dachówka gontopodobna Gerard Corona

Typ ogrzewania: kocioł gazowy lub kocioł na paliwo stałe

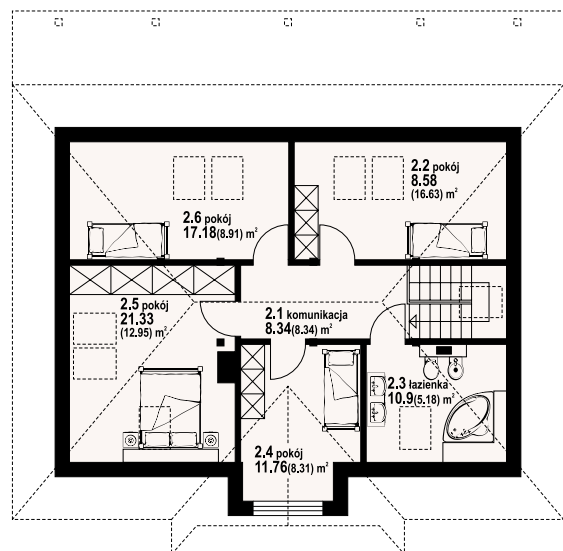

chmielniki małe dw 71 - inny widok



chmielniki małe dw 71 - odbicie lustrzane



chmielniki małe dw 19

140,69 m²

bal

autorzy: arch. Władysław Piwowarczyk, artysta malarz Kinga Piwowarczyk

ZOBACZ
PROJEKT



Dom z bali drewnianych. Duży salon z aneksem kuchennym, kominkiem i wyjściem na taras. Pokój, wc, wiatrołap, garderoba, spiżarka i komunikacja. Na poddaszu cztery pokoje, łazienka i komunikacja. Częściowe podpiwniczenie (kotłownia, pralnia i komunikacja).

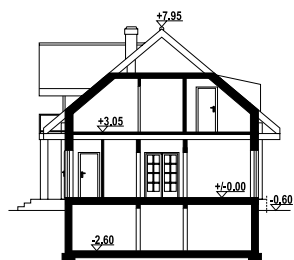

powierzchnia użytkowa	140,69 m ²
+część gosp.	31,96 m ²
powierzchnia zabudowy	108 m ²
kubatura	706,4 m ³
kąt nachylenia dachu	40°
wys. kalenicy	8,55 m
min. wymiary działki*	20x17 m

*/informacje dodatkowe – patrz str.17

Ściany zewnętrzne: płazy drewniane + wełna mineralna + deska

Strop: żelbet+drewniany

Pokrycie dachu: dachówka gontopodobna Gerard Corona

Typ ogrzewania: kocioł gazowy lub kocioł na paliwo stałe

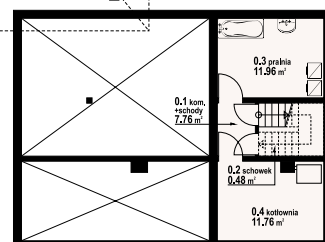
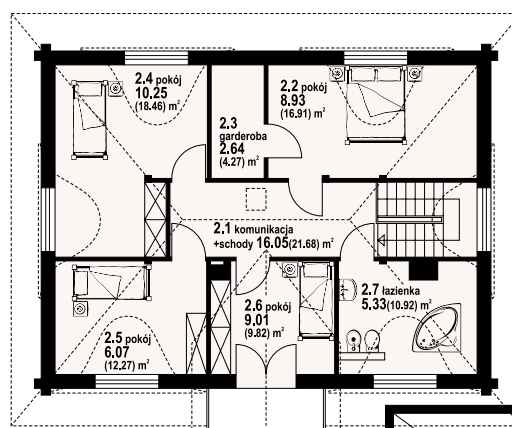
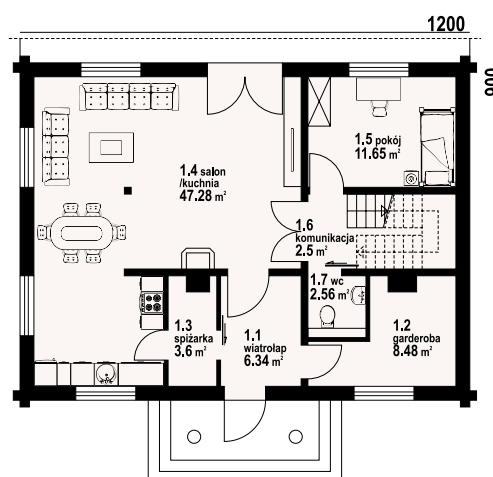

chmielniki małe dw 19 - inny widok



chmielniki małe dw 19 - odbicie lustrzane

Warianty i projekty podobne dostępne
na stronie www.dom-projekt.pl



Więcej informacji o tym projekcie na: www.dom-projekt.pl/851
tel. 12 274 08 22 tel.kom. 609 512 803 biuro@dom-projekt.pl

w nawiasach podano powierzchnię podłogi

ZOBACZ
PROJEKT



autorzy: arch. Władysław Piwowarczyk, artysta malarz Kinga Piwowarczyk

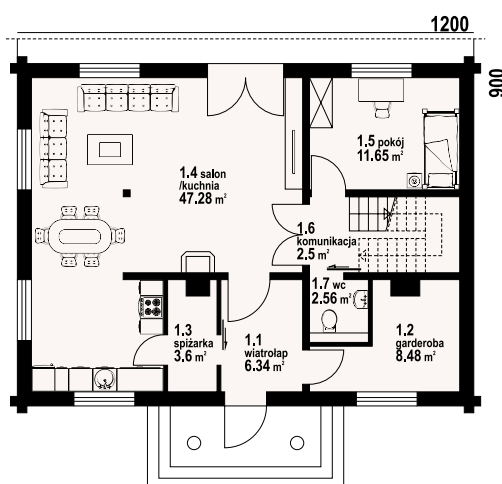

Dom z bali drewnianych. Podpiwniczony. Na parterze duży salon i duży aneks kuchenny, pokój, łazienka, komunikacja i duży wiatrołap. Na poddaszu trzy pokoje, dwie łazienki i komunikacja. W piwnicach duży garaż, kotłownia, pralnia, piwnica i komunikacja.

powierzchnia użytkowa	138,07 m ²
+część gosp.	92,51 m ²
powierzchnia zabudowy	111,3 m ²
kubatura	845,8 m ³
kąt nachylenia dachu	40°
wys. kalenicy	8,2 m
min. wymiary działki*	20,7x18 m

* /informacje dodatkowe - patrz str.17

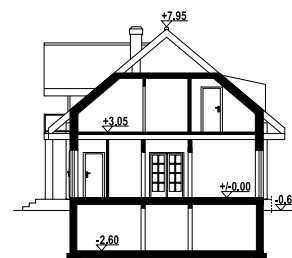

Ściany zewnętrzne: płazy drewniane + wełna mineralna + deska

Strop: drewniany

Pokrycie dachu: dachówka gontopodobna Gerard Corona

Typ ogrzewania: kocioł gazowy lub kocioł na paliwo stałe

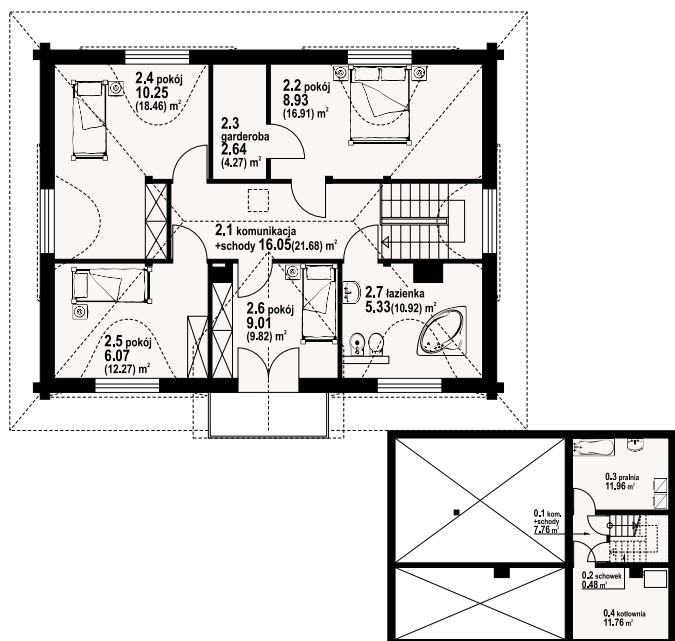

chmielniki małe 59 dw - inny widok



chmielniki małe 59 dw - odbicie lustrzane





ZOBACZ
PROJEKT



autorzy: arch. Władysław Piwowarczyk, artysta malarz Kinga Piwowarczyk

Dom z bali. Na parterze duży salon z aneksem kuchennym, kominkiem i wyjściem na duży zadaszony taras. Spiżarka, trzy pokoje, łazienka, wiatrołap i komunikacja. Na poddaszu duża łazienka, komunikacja i strych. Zwarta bryła budynku i dach dwuspadowy sprzyjają szybkiej i taniej budowie i niskim kosztom eksploatacji.

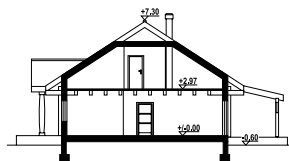

powierzchnia użytkowa	139,67 m ²
+część gosp.	52,34 m ²
powierzchnia zabudowy	144,01 m ²
kubatura	635 m ³
kąt nachylenia dachu	33°
wys. kalenicy	7,9 m
min. wymiary działki*	21,7x21,11 m

*/informacje dodatkowe – patrz str.17

Ściany zewnętrzne: płazy drewniane + wełna mineralna + deska

Strop: drewniany

Pokrycie dachu: dachówka gontopodobna Gerard Corona

Typ ogrzewania: elektryczne

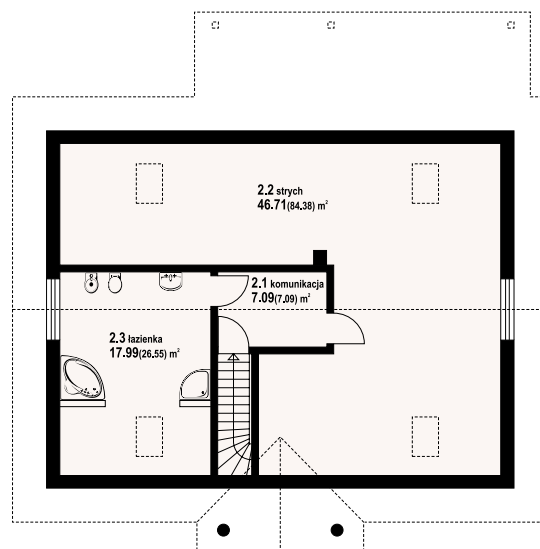
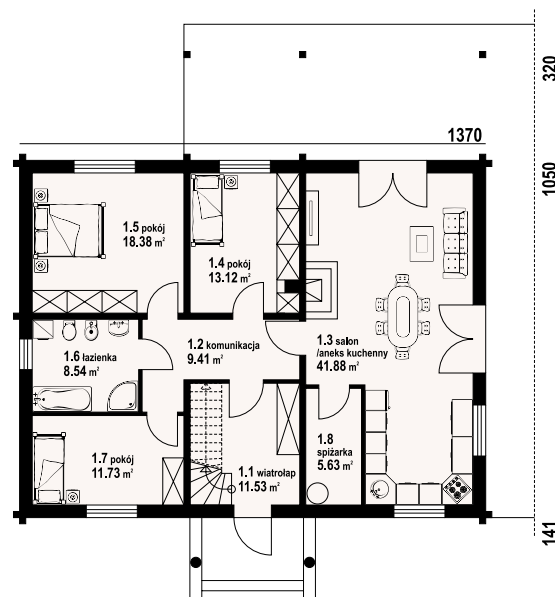

w nawiasach podano powierzchnię podłogi



alamowo 13 dwk - inny widok



alamowo 13 dwk - odbicie lustrzane

ZOBACZ
PROJEKT

autorzy: arch. Władysław Piwowarczyk, artysta malarz Kinga Piwowarczyk

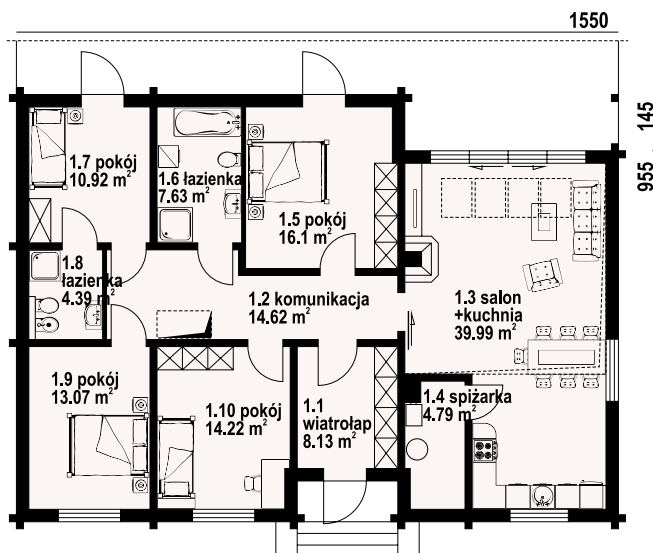

Parterowy dom z bali. Duży salon z aneksem kuchennym, kominkiem oraz wyjściem na częściowo zadaszony taras. Cztery pokoje, dwie łazienki, spiżarka, wiatrołap i komunikacja. Poddasze nieużytkowe. Wyjście na poddasze schodami strychowymi rozkładanymi. Zwarta bryła budynku oraz dach dwuspadowy sprzyjają taniej i szybkiej budowie oraz niskim kosztom eksploatacji.

powierzchnia użytkowa	129,07 m ²
+część gosp.	4,79 m ²
powierzchnia zabudowy	170,5 m ²
kubatura	720 m ³
kąt nachylenia dachu	30°
wys. kalenicy	7,4 m
min. wymiary działki*	22,5x19 m



*/informacje dodatkowe - patrz str.17

Ściany zewnętrzne: płazy drewniane + wełna mineralna + deska

Strop: drewniany

Pokrycie dachu: blacha na rąbek

Typ ogrzewania: kocioł gazowy



rostowo dw - inny widok



rostowo dw - odbicie lustrzane



autorzy: arch. Władysław Piwowarczyk, artysta malarz Kinga Piwowarczyk

ZOBACZ
PROJEKT



Dom w konstrukcji szkieletu drewnianego. Duży salon z aneksem kuchennym, kominkiem, wyjściem na duży taras i schodami na poddasze. Pokój, łazienka, wiatrołap i komunikacja. Na poddaszu pięć pokoi, łazienka i komunikacja. Balkon. Zwarta bryła budynku i dach dwuspadowy sprzyjają szybkiej i taniej budowie i niskim kosztom eksploatacji.

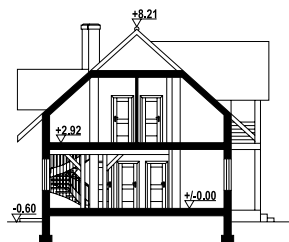

powierzchnia użytkowa	145,33 m ²
+część gosp.	27,42 m ²
powierzchnia zabudowy	116,17 m ²
kubatura	720 m ³
kąt nachylenia dachu	42°
wys. kalenicy	8,81 m
min. wymiary działki*	22,5x20,8 m

*/informacje dodatkowe – patrz str.17

Ściany zewnętrzne: szkieletowe drewniane ocieplone wełną mineralną

Strop: drewniany

Pokrycie dachu: dachówka gontopodobna Gerard Corona

Typ ogrzewania: kocioł na paliwo stałe

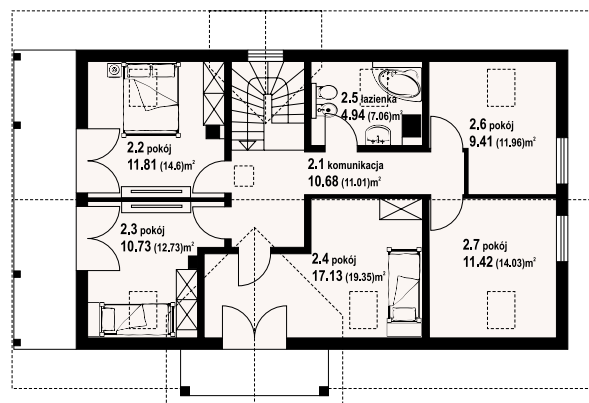
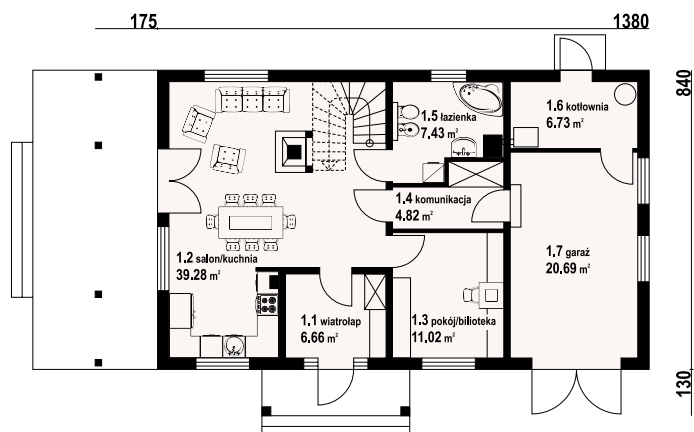

w nawiasach podano powierzchnię podłogi



milicz 53 dws - inny widok



milicz 53 dws - odbicie lustrzane

ZOBACZ
PROJEKT

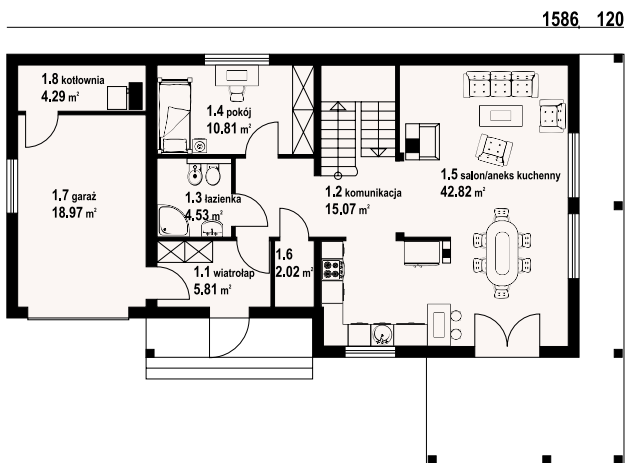

autorzy: arch. Władysław Piwowarczyk, artysta malarz Kinga Piwowarczyk

840
300

Dom w konstrukcji szkieletu drewnianego. Duży salon z aneksem kuchennym, kominkiem, wyjściami na dwa zadaszone tarasy i schodami na poddasze. Pokój, łazienka, wiatrołap, komunikacja, spiżarka, garaż, kotłownia. Na poddaszu trzy pokoje, łazienka, komunikacja, strych i balkon. Zwarta bryła budynku i dach dwuspadowy sprzyjają szybkiej i taniej budowie i niskim kosztom eksploatacji.

powierzchnia użytkowa	136,11 m ²
+część gosp.	40,47 m ²
powierzchnia zabudowy	131,94 m ²
kubatura	592 m ³
kąt nachylenia dachu	38°
wys. kalenicy	7,32 m
min. wymiary działki*	24,1x18,58 m

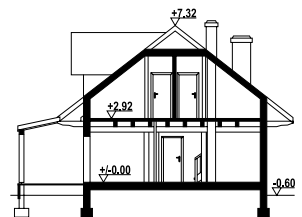
*/informacje dodatkowe - patrz str.17



Ściany zewnętrzne: szkieletowe drewniane ocieplone wełną mineralną
Strop: drewniany
Pokrycie dachu: dachówka gontopodobna Gerard Corona
Typ ogrzewania: kocioł gazowy



osiek 43x dws - inny widok



osiek 43x dws - odbicie lustrzane



jurgów średni 45 dw

148,81 m²

bal

autorzy: arch. Władysław Piwowarczyk, artysta malarz Kinga Piwowarczyk

ZOBACZ
PROJEKT



Dom z bali. Na parterze salon z kuchnią, kominkiem, wyjściem na taras i schodami na poddasze. Kotłownia z pralnią, łazienka, pokój, wiatrołap, schowek. Na poddaszu cztery pokoje, łazienka, komunikacja.



powierzchnia użytkowa	148,81 m ²
+część gosp.	13,31 m ²
powierzchnia zabudowy	117,7 m ²
kubatura	564 m ³
kąt nachylenia dachu	45°
wys. kalenicy	8,96 m
min. wymiary działki*	20,6x17,87 m

*/informacje dodatkowe – patrz str.17

Ściany zewnętrzne: płazy drewniane + wełna mineralna + deska

Strop: drewniany

Pokrycie dachu: dachówka gontopodobna Gerard Corona

Typ ogrzewania: kocioł gazowy

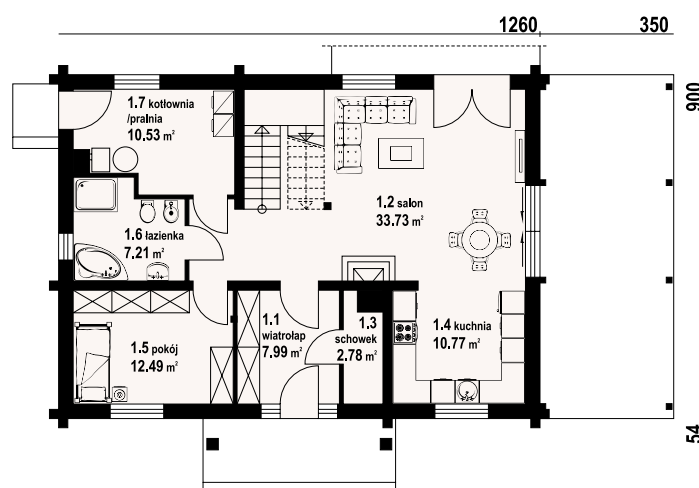

jurgów średni 45 dw – inny widok



jurgów średni 45 dw – odbicie lustrzane

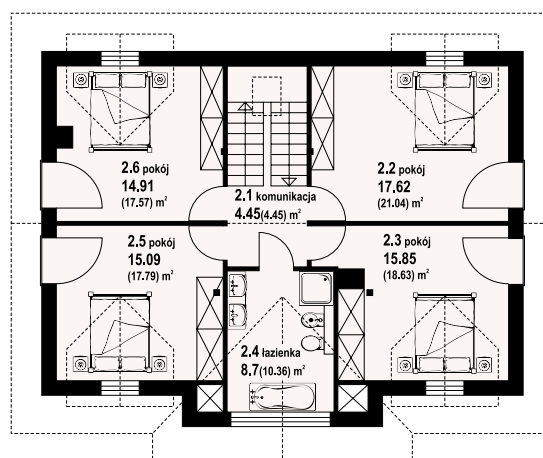

w nawiasach podano powierzchnię podłogi

Warianty i projekty podobne dostępne
na stronie www.dom-projekt.pl



Więcej informacji o tym projekcie na: www.dom-projekt.pl/1815
tel. 12 274 08 22 tel. 609 512 803 biuro@dom-projekt.pl

ZOBACZ
PROJEKT



autorzy: arch. Władysław Piwowarczyk, artysta malarz Kinga Piwowarczyk

Dom z bali. Na parterze salon z aneksem kuchennym, kominkiem oraz wyjściem na taras. Pokój, łazienka, kotłownia z pralnią, łazienka, komunikacja. Na poddaszu pokój rekreacyjny, dwa pokoje, łazienka, garderoba, komunikacja. Zwarta bryła budynku oraz dach dwuspadowy sprzyjają szybkiej i taniej budowie oraz niskim kosztom eksploatacji

powierzchnia użytkowa	150,73 m ²
+część gosp.	7,57 m ²
powierzchnia zabudowy	120,6 m ²
kubatura	611,6 m ³
kąt nachylenia dachu	40°
wys. kalenicy	8,1 m
min. wymiary działki*	21x18,2 m

* /informacje dodatkowe - patrz str.17

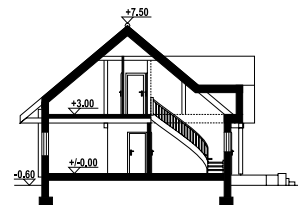

Ściany zewnętrzne: płazy drewniane + wełna mineralna + deska
Strop: drewniany
Pokrycie dachu: dachówka gontopodobna Gerard Corona
Typ ogrzewania: pompa ciepła



chmielów dw 25 pcr - inny widok



chmielów dw 25 pcr - odbicie lustrzane

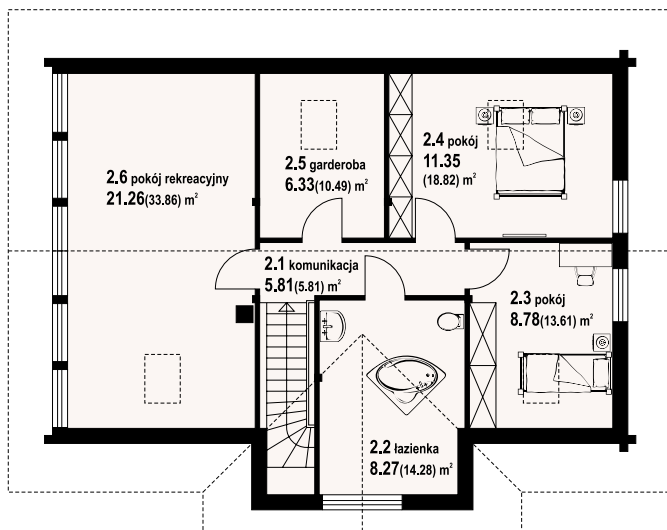
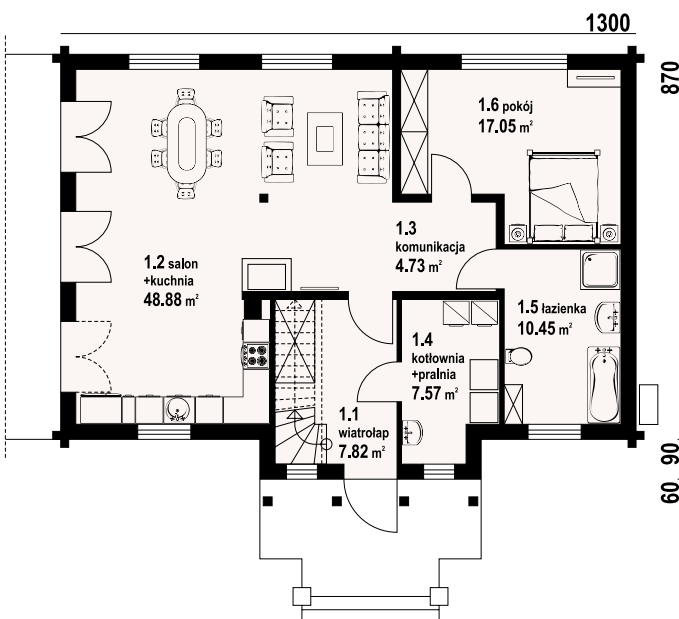

w nawiasach podano powierzchnię podłogi

chmielniki małe dw 77

146,09 m²

bal

autorzy: arch. Władysław Piwowarczyk, artysta malarz Kinga Piwowarczyk

ZOBACZ
PROJEKT



Dom z bali drewnianych. Na parterze salon z kominkiem i wyjściem na zadaszony taras. Częściowo wydzielona, duża kuchnia, pokój, łazienka, korytarz, wiatrołap, garaż oraz pomieszczenie gospodarcze. Na poddaszu trzy pokoje, jeden z nich z własną łazienką, garderobą oraz wyjściem na balkon. Dodatkowa łazienka, garderoba oraz korytarz.

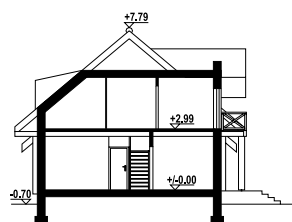

powierzchnia użytkowa	146,09 m ²
+część gosp.	37,2 m ²
powierzchnia zabudowy	144 m ²
kubatura	732,9 m ³
kąt nachylenia dachu	40°
wys. kalenicy	8,49 m
min. wymiary działki*	25,82x17 m

*/informacje dodatkowe – patrz str.17

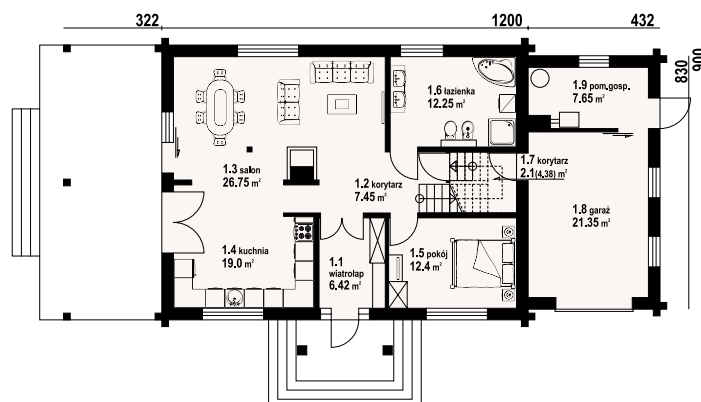

Ściany zewnętrzne: płazy drewniane + wełna mineralna + deska

Strop: drewniany

Pokrycie dachu: dachówka gontopodobna Gerard Corona

Typ ogrzewania: kocioł gazowy lub kocioł na paliwo stałe



chmielniki małe dw 77 - inny widok



chmielniki małe dw 77 - odbicie lustrzane

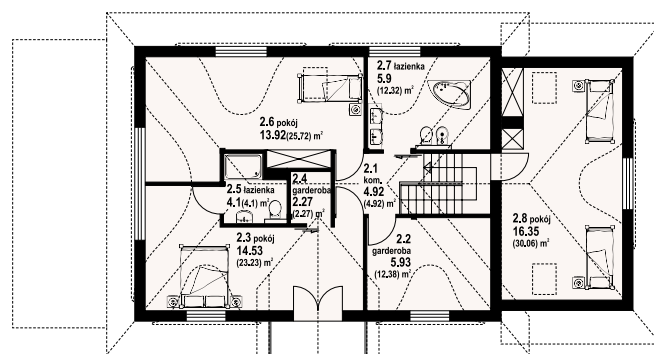

w nawiasach podano powierzchnię podłogi

Warianty i projekty podobne dostępne
na stronie www.dom-projekt.pl



Więcej informacji o tym projekcie na: www.dom-projekt.pl/1481
tel. 12 274 08 22 tel. 609 512 803 biuro@dom-projekt.pl

ZOBACZ
PROJEKT



autorzy: arch. Władysław Piwowarczyk, artysta malarz Kinga Piwowarczyk

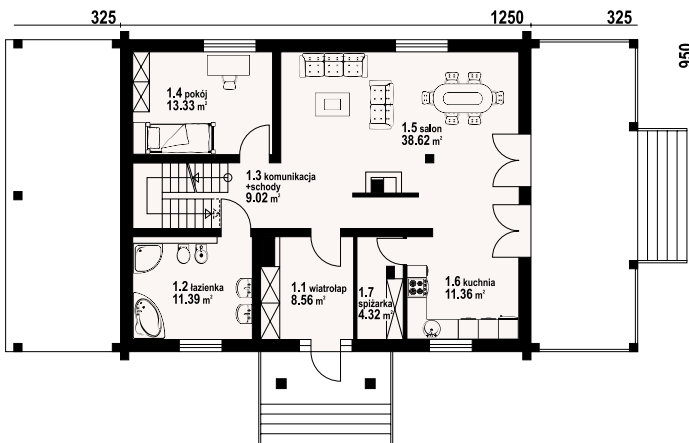

Dom z bali drewnianych. Duży salon z aneksem kuchennym, kominkiem i wyjściem na zadaszony taras. Pokój, łazienka, wiatrołap, komunikacja i spiżarnia. Na poddaszu trzy pokoje, antresola, łazienka i komunikacja. W piwnicach: kotłownia, łazienka gospodarcza, suszarnia i piwnica.

powierzchnia użytkowa	150,03 m ²
+część gosp.	98,82 m ²
powierzchnia zabudowy	119,28 m ²
kubatura	981 m ³
kąt nachylenia dachu	40°
wys. kalenicy	9,16 m
min. wymiary działki*	22,5x17,5 m

*/informacje dodatkowe - patrz str.17

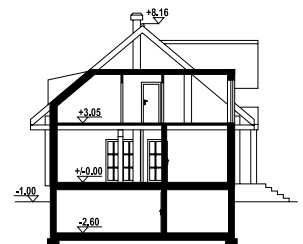

Ściany zewnętrzne: płazy drewniane + wełna mineralna + deska

Strop: drewniany

Pokrycie dachu: dachówka gontopodobna Gerard Corona

Typ ogrzewania: kocioł gazowy lub kocioł na paliwo stałe



chmielniki małe 39 dw - inny widok



chmielniki małe 39 dw - odbicie lustrzane



w nawiasach podano powierzchnię podłogi

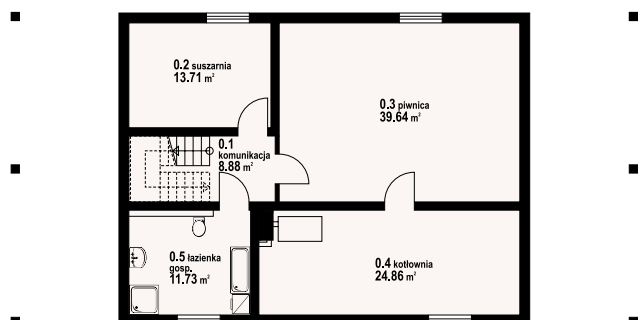
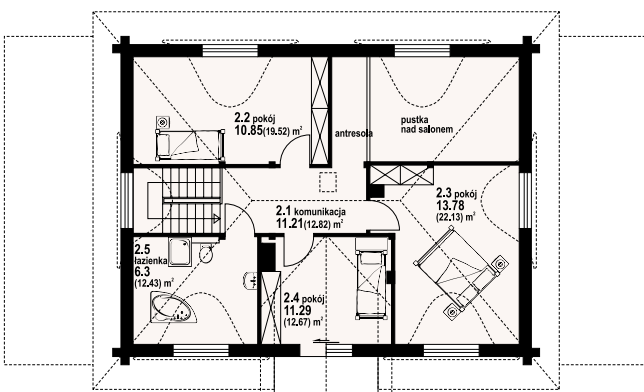

żarnowiec 5 dw

152,61 m²

bal

autorzy: arch. Władysław Piwowarczyk, artysta malarz Kinga Piwowarczyk

ZOBACZ
PROJEKT



Dom z bali drewnianych. Duży salon z aneksem kuchennym, kominkiem, wyjściami na taras i schodami na poddasze. Pokój, łazienka, wiatrołap i kotłownia. Na poddaszu cztery pokoje, łazienka, komunikacja i balkon. Zwarte bryła budynku i dach dwuspadowy sprzyjają szybkiej i taniej budowie i niskim kosztom eksploatacji.

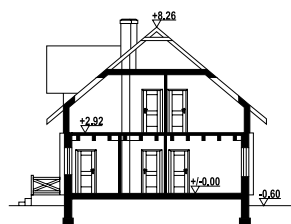

powierzchnia użytkowa	152,61 m ²
+część gosp.	8,77 m ²
powierzchnia zabudowy	106,8 m ²
kubatura	420 m ³
kąt nachylenia dachu	40°
wys. kalenicy	8,86 m
min. wymiary działki*	20,3x17 m

*/informacje dodatkowe – patrz str.17

Ściany zewnętrzne: płazy drewniane + wełna mineralna + deska

Strop: drewniany

Pokrycie dachu: dachówka gontopodobna Gerard Corona

Typ ogrzewania: kocioł gazowy lub kocioł na paliwo stałe

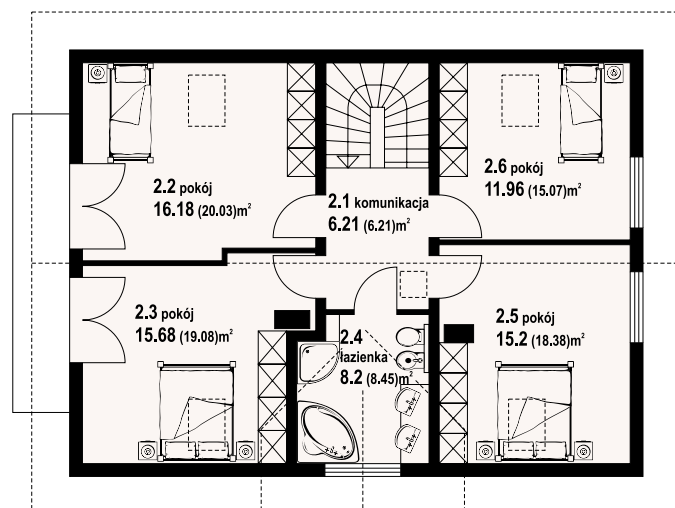
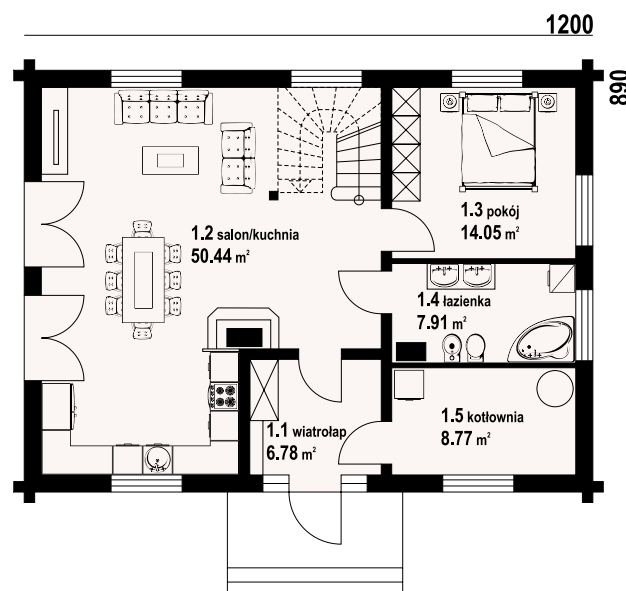

w nawiasach podano powierzchnię podłogi



żarnowiec 5 dw - inny widok



żarnowiec 5 dw - odbicie lustrzane

Warianty i projekty podobne dostępne
na stronie www.dom-projekt.pl



Więcej informacji o tym projekcie na: www.dom-projekt.pl/1212
tel. 12 274 08 22 tel. 609 512 803 biuro@dom-projekt.pl

ZOBACZ PROJEKT



autorzy: arch. Władysław Piwowarczyk, artysta malarz Kinga Piwowarczyk

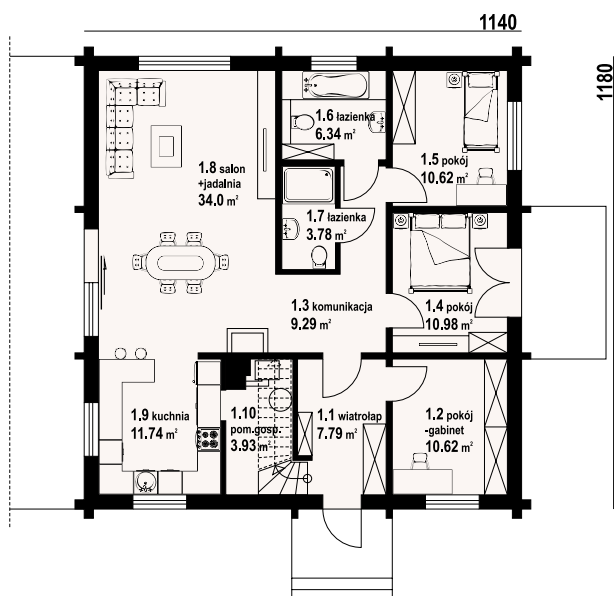

Dom z bali. Na parterze salon z jadalnią, kuchnią, kominkiem oraz wyjściem na taras. Trzy pokoje, dwie łazienki, komunikacja, wiatrołap, pomieszczenie gospodarcze. Na poddaszu dwa pokoje, dwie garderoby, łazienka, komunikacja. Zwarła bryła budynku oraz dach dwuspadowy sprzyjają szybkiej i taniej budowie oraz niskim kosztom eksploatacji.

powierzchnia użytkowa	159,19 m ²
+część gosp.	18,01 m ²
powierzchnia zabudowy	134,52 m ²
kubatura	699,5 m ³
kąt nachylenia dachu	35°
wys. kalenicy	8 m
min. wymiary działki*	19,4x19,8 m

* /informacje dodatkowe - patrz str.17



Ściany zewnętrzne: płazy drewniane + wełna mineralna + deska
Strop: drewniany
Pokrycie dachu: dachówka gontopodobna Gerard Corona
Typ ogrzewania: kocioł gazowy lub kocioł na paliwo stałe

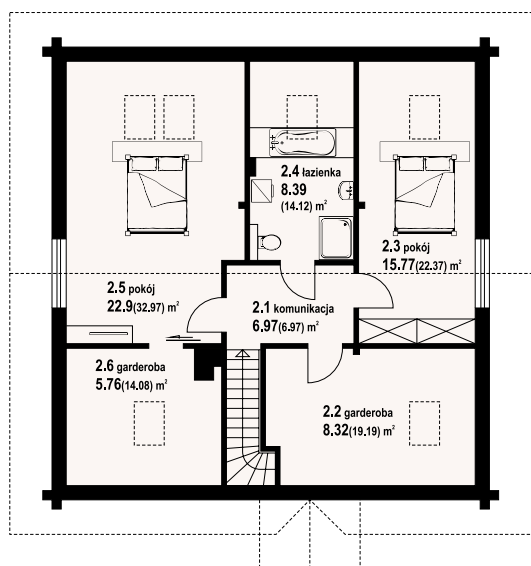

grodowo dw - inny widok



grodowo dw - odbicie lustrzane



wisłok 1 dw

181,42 m²

bal



ZOBACZ
PROJEKT



autorzy arch. Władysław Piwowarczyk, artysta malarz Kinga Piwowarczyk

Dom z bali. Na parterze duży salon z kominkiem, wyjściem na taras i schodami na poddasze. Obok salonu duża otwarta kuchnia i jadalnia. Nad dużą częścią salonu otwarta przestrzeń. Pokój, łazienka, pomieszczenie gospodarcze, pomieszczenie rekreacyjne z sauną, wiatrołap i garderoba. Na poddaszu cztery pokoje, łazienka, komunikacja, pustka nad częścią salonu i dwa balkony.

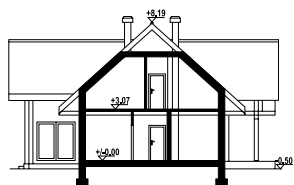

powierzchnia użytkowa	181,42 m ²
+część gosp.	18,71 m ²
powierzchnia zabudowy	160 m ²
kubatura	894,3 m ³
kąt nachylenia dachu	42°
wys. kalenicy	8,69 m
min. wymiary działki*	23x21,7 m

*/informacje dodatkowe - patrz str.17

Ściany zewnętrzne: płazy drewniane + wełna mineralna + deska

Strop: drewniany

Pokrycie dachu: dachówka gontopodobna Gerard Corona

Typ ogrzewania: kocioł gazowy lub kocioł na paliwo stałe

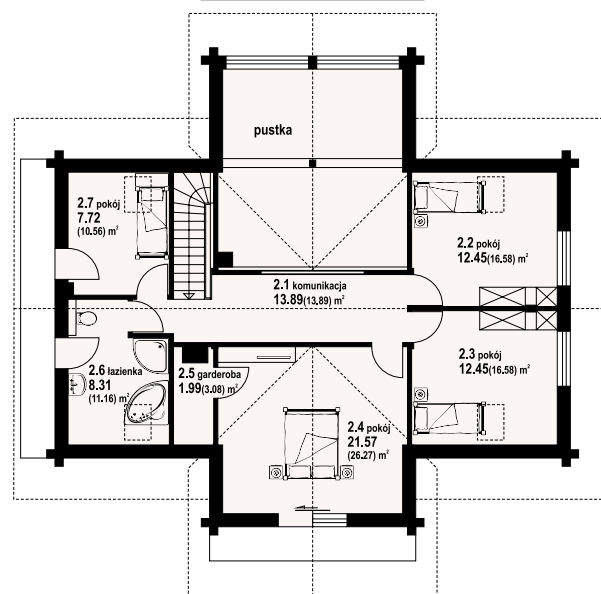
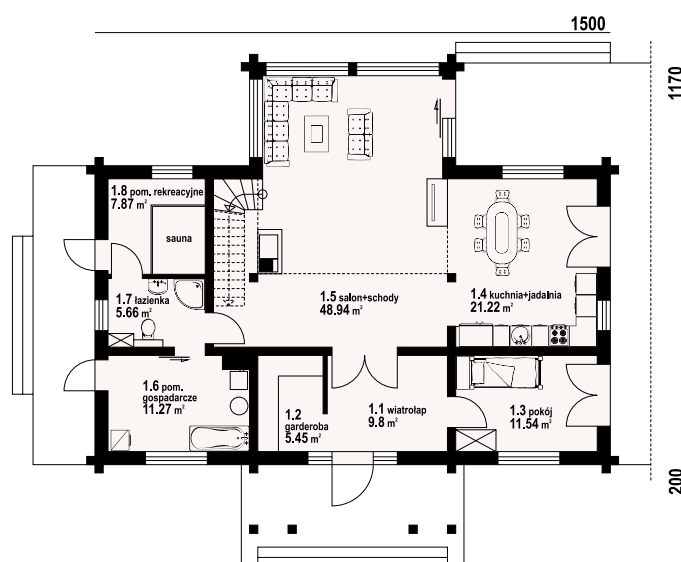

w nawiasach podano powierzchnię podłogi



wisłok 1 dw - inny widok



wisłok 1 dw - odbicie lustrzane

Warianty i projekty podobne dostępne
na stronie www.dom-projekt.pl



Więcej informacji o tym projekcie na: www.dom-projekt.pl/1411
tel. 12 274 08 22 tel.kom. 609 512 803 biuro@dom-projekt.pl

ZOBACZ
PROJEKT

autorzy: arch. Władysław Piwowarczyk, artysta malarz Kinga Piwowarczyk

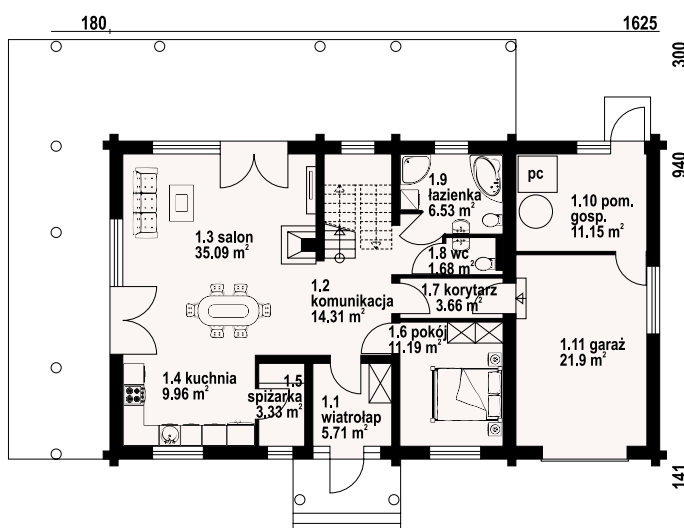

Dom z bali drewnianych. na parterze duży salon z kuchnią, kominkiem i wyjściami na zadaszony taras. Spizarka, wiatrołap, pokój, korytarz, komunikacja, wc, łazienka, garaż, pomieszczenie gospodarcze. Na poddaszu cztery pokoje, łazienka, komunikacja. Dwa balkony. Zwarta bryła budynku i dach dwuspadowy sprzyjają szybkiej i taniej budowie i niskim kosztom eksploatacji.

powierzchnia użytkowa	189,28 m ²
+część gosp.	36,38 m ²
powierzchnia zabudowy	153,74 m ²
kubatura	820 m ³
kąt nachylenia dachu	42°
wys. kalenicy	9 m
min. wymiary działki*	25,1x20,4 m

*/informacje dodatkowe - patrz str.17



Ściany zewnętrzne: płazy drewniane + wełna mineralna + deska
Strop: drewniany
Pokrycie dachu: dachówka gontopodobna Gerard Corona
Typ ogrzewania: pompa ciepła



milicz dw 77 - inny widok



milicz dw 77 - odbicie lustrzane



bukowina 59 dw

170,48 m²

bal

autorzy: arch. Władysław Piwowarczyk, artysta malarz Kinga Piwowarczyk

ZOBACZ
PROJEKT



Dom z bali. Podpiwniczony. Na parterze salon z kuchnią, kominkiem oraz wyjściem na taras. Pokój, łazienka, komunikacja, wiatrołap. Na poddaszu trzy pokoje, łazienka, komunikacja. W podpiwniczeniu dwa pomieszczenia gospodarcze, pralnia, komunikacja.

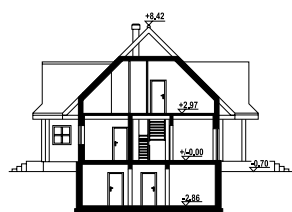

powierzchnia użytkowa	170,48 m ²
+część gosp.	99,98 m ²
powierzchnia zabudowy	127,38 m ²
kubatura	940 m ³
kąt nachylenia dachu	45°
wys. kalenicy	9,12 m
min. wymiary działki*	20,67x20,21 m

*/informacje dodatkowe – patrz str.17

Ściany zewnętrzne: płazy drewniane + wełna mineralna + deska

Strop: drewniany

Pokrycie dachu: dachówka gontopodobna Gerard Corona

Typ ogrzewania: pompa ciepła

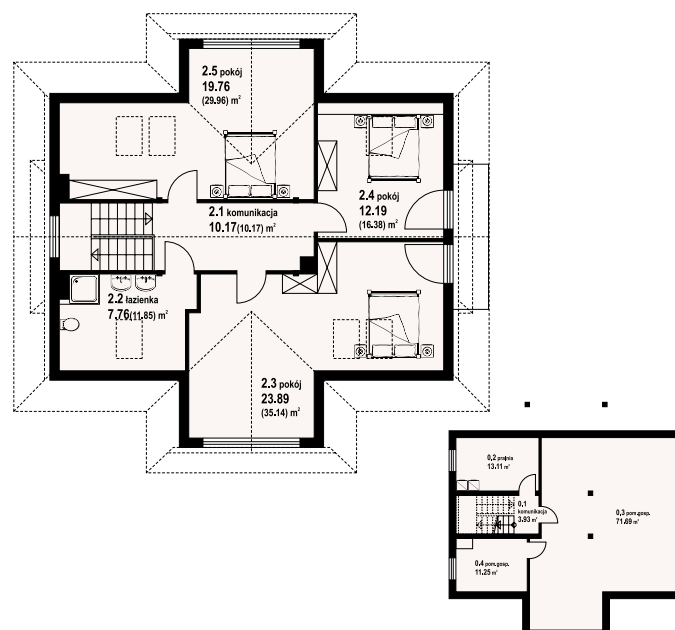
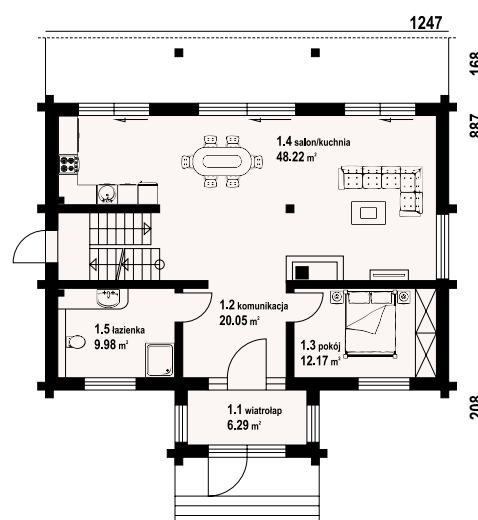

bukowina 59 dw - inny widok



bukowina 59 dw - odbicie lustrzane

w nawiasach podano powierzchnię podłogi

Warianty i projekty podobne dostępne
na stronie www.dom-projekt.pl



Więcej informacji o tym projekcie na: www.dom-projekt.pl/1783
tel. 12 274 08 22 tel. 609 512 803 biuro@dom-projekt.pl

ZOBACZ
PROJEKT



autorzy: arch. Władysław Piwowarczyk, artysta malarz Kinga Piwowarczyk

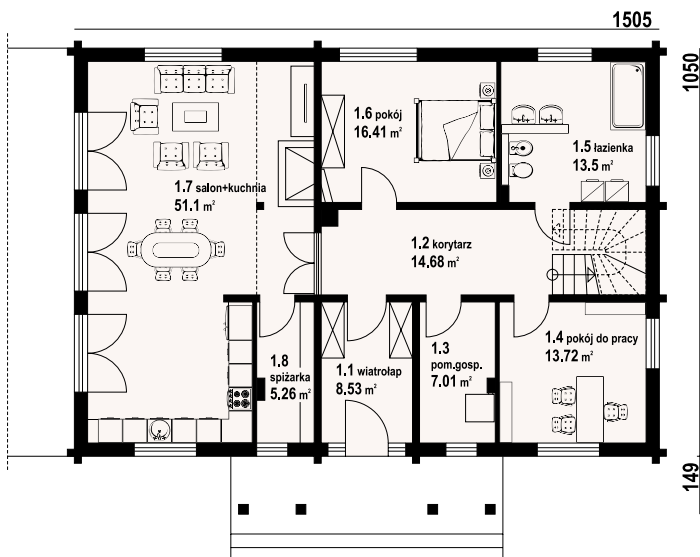

Dom z bali. Na parterze duży salon z kuchnią, kominkiem oraz wyjściem na taras. Spiżarka, dwa pokoje, łazienka, korytarz, pomieszczenie gospodarcze, wiatrołap. Na poddaszu trzy pokoje, garderoba, łazienka, komunikacja. Antresola nad salonem.

powierzchnia użytkowa	192,49 m ²
+część gosp.	20,48 m ²
powierzchnia zabudowy	167,49 m ²
kubatura	794 m ³
kąt nachylenia dachu	42°
wys. kalenicy	8,92 m
min. wymiary działki*	23,05x19,8 m

* /informacje dodatkowe - patrz str.17

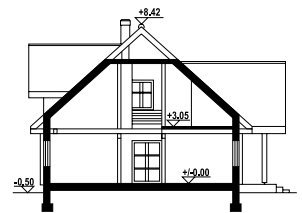

Ściany zewnętrzne: płazy drewniane + wełna mineralna + deska
 Strop: drewniany
 Pokrycie dachu: dachówka gontopodobna Gerard Corona
 Typ ogrzewania: pompa ciepła

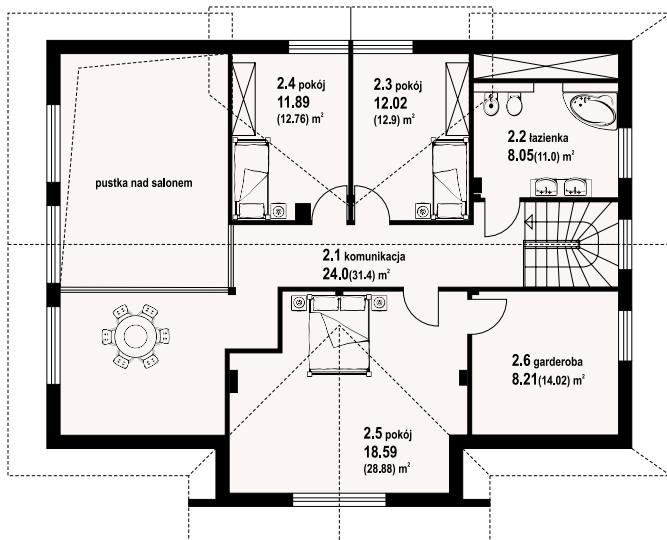

podśarnie z antresolą dw - inny widok



podśarnie z antresolą dw - odbicie lustrzane



chmielniki małe 33 dw

160,21 m²

bal

autorzy: arch. Władysław Piwowarczyk, artysta malarz Kinga Piwowarczyk

ZOBACZ
PROJEKT

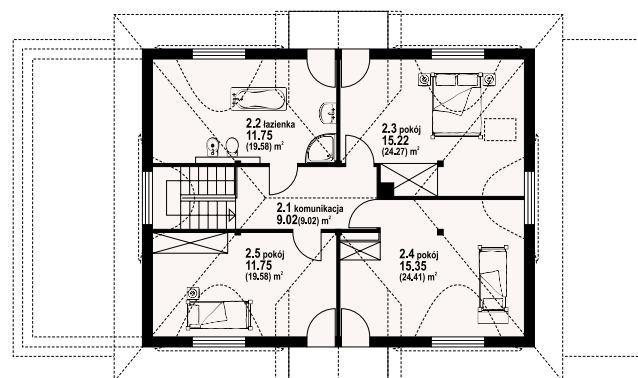
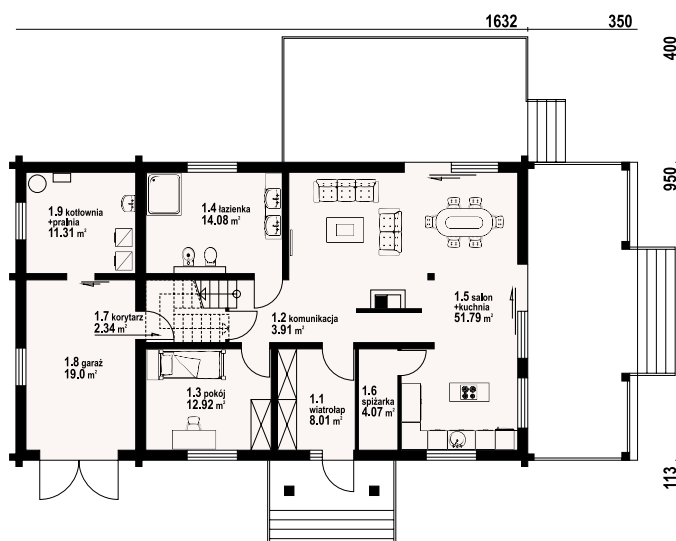

w nawiasach podano powierzchnię podłogi



chmielniki małe 33 dw - inny widok



chmielniki małe 33 dw - odbicie lustrzane

Dom z bali drewnianych. Na parterze salon z aneksem kuchennym, kominkiem i wyjściem na zadaszoną taras. Pokój, łazienka, spiżarka komunikacja, wiatrołap, korytarz, garaż oraz kotłownia z pralnią. Na poddaszu trzy pokoje, łazienka, komunikacja i balkon.

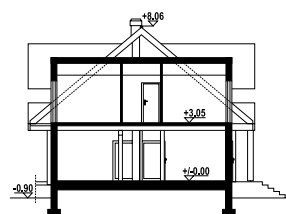

powierzchnia użytkowa	160,21 m ²
+część gosp.	30,31 m ²
powierzchnia zabudowy	155 m ²
kubatura	747,5 m ³
kąt nachylenia dachu	45°
wys. kalenicy	8,96 m
min. wymiary działki*	25,32x19 m

* /informacje dodatkowe - patrz str.13

Ściany zewnętrzne: płazy drewniane + wełna mineralna + deska
Strop: drewniany
Pokrycie dachu: dachówka gontopodobna Gerard Corona
Typ ogrzewania: pompa ciepła

Warianty i projekty podobne dostępne
na stronie www.dom-projekt.pl



Więcej informacji o tym projekcie na: www.dom-projekt.pl/1403
tel. 12 274 08 22 tel.kom. 609 512 803 biuro@dom-projekt.pl

ZOBACZ
PROJEKT



autorzy: arch. Władysław Piwowarczyk, artysta malarz Kinga Piwowarczyk

w nawiasach podano powierzchnię podłogi

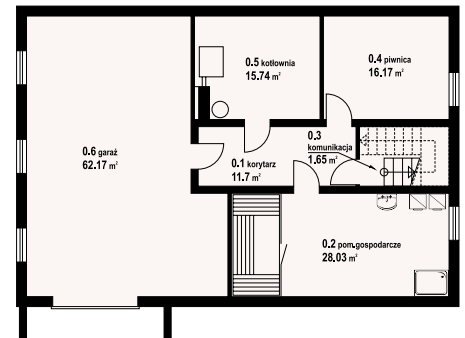
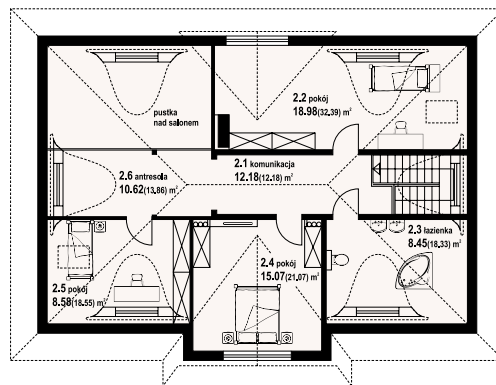
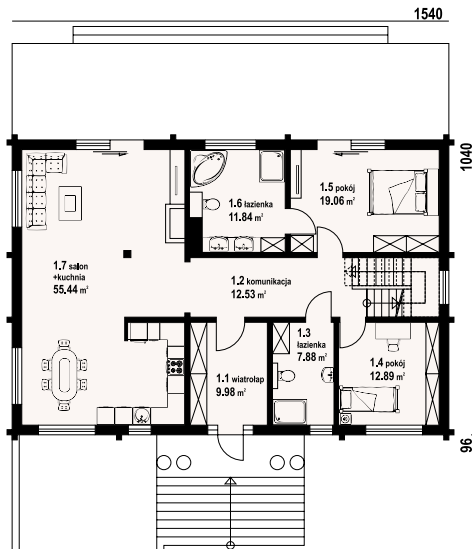

Dom z bali z poddaszem użytkowym. Podpiwniczony. Na parterze duży salon z kuchnią, kominkiem oraz wyjściem na taras. Dwa pokoje, dwie łazienki, wiatrołap, komunikacja. Na poddaszu trzy pokoje, łazienka, komunikacja, antresola. W podpiwniczeniu garaż, pomieszczenie gospodarcze z sauną, kotłownia, piwnica, korytarz, komunikacja.

powierzchnia użytkowa	203,5 m ²
+część gosp.	135,46 m ²
powierzchnia zabudowy	170 m ²
kubatura	1298,4 m ³
kąt nachylenia dachu	37°
wys. kalenicy	9,4 m
min. wymiary działki*	23,2x23,48 m

*/informacje dodatkowe - patrz str.13

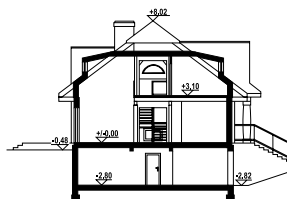

chmielniki małe dw 9x - inny widok



chmielniki małe dw 9x - odbicie lustrzane



Ściany zewnętrzne: płazy drewniane + wełna mineralna + deska
Strop: żelbet+drewniany
Pokrycie dachu: dachówka gontopodobna Gerard Corona
Typ ogrzewania: kocioł gazowy lub kocioł na paliwo stałe

chmielniki średnie dw 25

212 m²

bal

autorzy: arch. Władysław Piwowarczyk, artysta malarz Kinga Piwowarczyk

ZOBACZ
PROJEKT



Dom z bali z poddaszem użytkowym. Na parterze duży salon z kominkiem oraz wyjściami na zadaszony taras. Duża, częściowo wydzielona kuchnia, dwa pokoje, łazienka, garderoba, pomieszczenie gospodarcze, spiżarka oraz wiatrołap. Na poddaszu cztery pokoje, łazienka, garderoba i komunikacja.

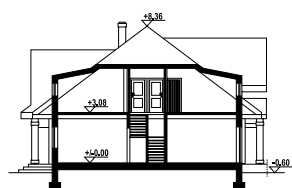

powierzchnia użytkowa	212 m ²
+część gosp.	24,48 m ²
powierzchnia zabudowy	180,93 m ²
kubatura	840 m ³
kąt nachylenia dachu	37°
wys. kalenicy	8,96 m
min. wymiary działki*	25,6x20,7 m

*/informacje dodatkowe – patrz str.17

Ściany zewnętrzne: płazy drewniane + wełna mineralna + deska

Strop: drewniany

Pokrycie dachu: dachówka gontopodobna Gerard Corona

Typ ogrzewania: elektryczne



chmielniki średnie dw 25 - inny widok



chmielniki średnie dw 25 - odbicie lustrzane

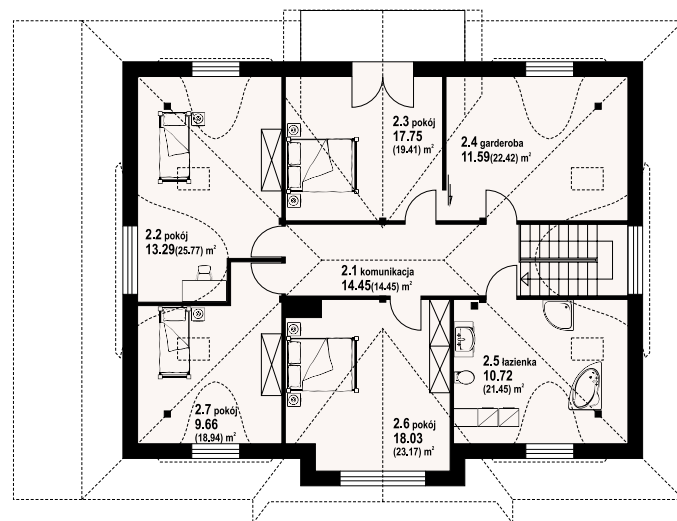
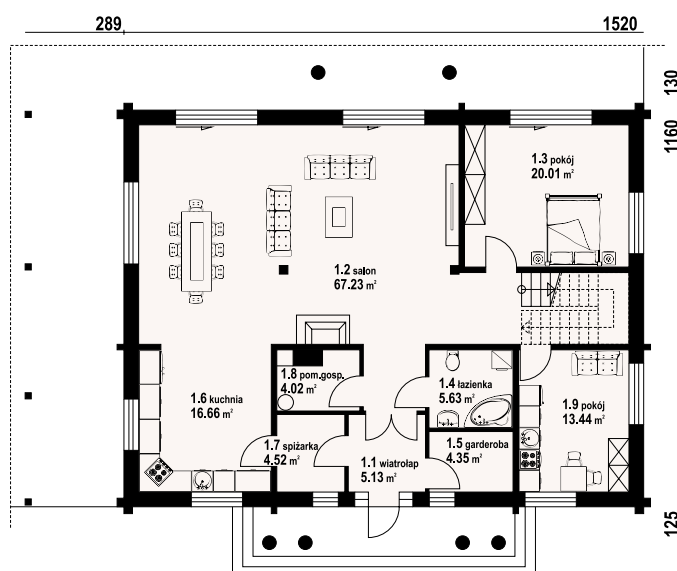

w nawiasach podano powierzchnię podłogi

Warianty i projekty podobne dostępne
na stronie www.dom-projekt.pl



Więcej informacji o tym projekcie na: www.dom-projekt.pl/1494
tel. 12 274 08 22 tel. 609 512 803 biuro@dom-projekt.pl

ZOBACZ
PROJEKT



autorzy: arch. Władysław Piwowarczyk, artysta malarz Kinga Piwowarczyk

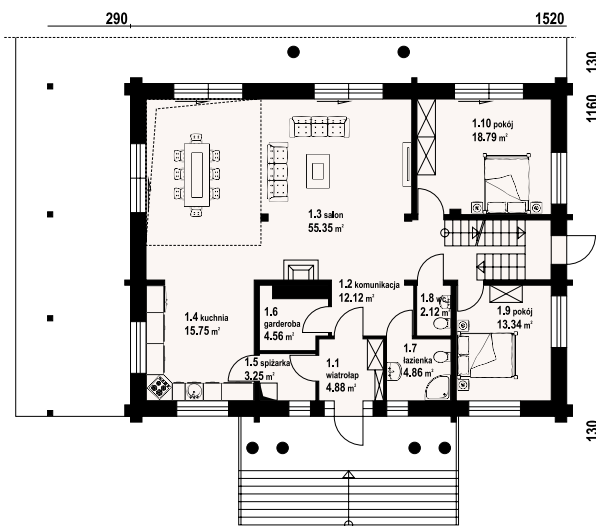

Dom z bali. Podpiwniczony. Na parterze salon z kominkiem, wyjściem na duży, zadaszony taras oraz przejściem do otwartej kuchni. Dwa pokoje, wc, łazienka, komunikacja, wiatrołap, garderoba, spiżarnia. Na poddaszu cztery pokoje, komunikacja i łazienka. W podpiwniczeniu pokój hobby, pomieszczenie gospodarcze, kuchnia gospodarcza, komunikacja, kotłownia, pralnia i wc.

powierzchnia użytkowa	210,72 m ²
+część gosp.	153,44 m ²
powierzchnia zabudowy	180,16 m ² +46,4 m ²
kubatura	1210 m ³
kąt nachylenia dachu	37°
wys. kalenicy	9,76 m
min. wymiary działki*	25,6x21 m

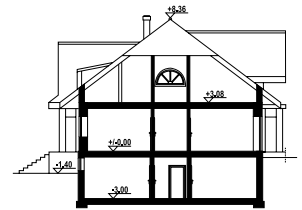

* /informacje dodatkowe - patrz str.17

Ściany zewnętrzne: płazy drewniane + wełna mineralna + deska

Strop: drewniany

Pokrycie dachu: dachówka gontopodobna Gerard Corona

Typ ogrzewania: kocioł gazowy lub kocioł na paliwo stałe

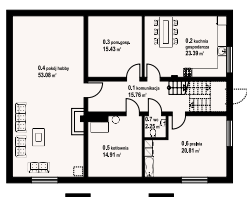
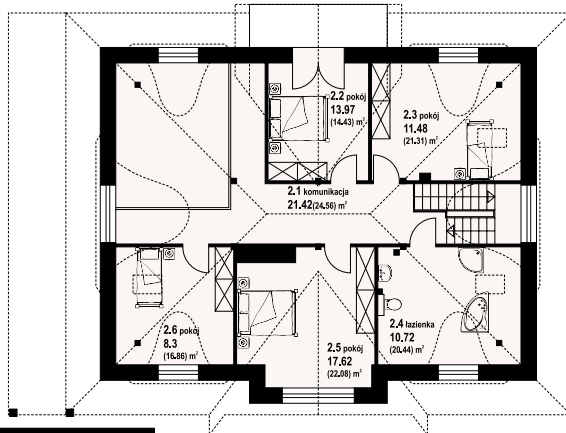

chmielniki średnie dw 29 - inny widok



chmielniki średnie dw 29 - odbicie lustrzane



225,04 m²

bal

autorzy: arch. Władysław Piwowarczyk, artysta malarz Kinga Piwowarczyk

ZOBACZ
PROJEKT



Dom z bali z poddaszem użytkowym. Na parterze duży salon z kominkiem oraz wyjściem na zadaszony taras. Duża kuchnia, pokój, łazienka, wiatrołap, komunikacja, garaż na dwa samochody oraz pomieszczenie gospodarcze. Na poddaszu cztery pokoje, łazienka, komunikacja.

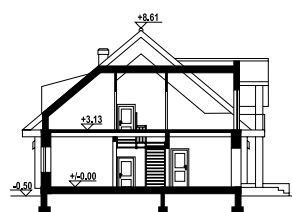

powierzchnia użytkowa	225,04 m ²
+część gosp.	50,61 m ²
powierzchnia zabudowy	206,76 m ²
kubatura	985 m ³
kąt nachylenia dachu	40°
wys. kalenicy	9,11 m
min. wymiary działki*	29,2x19,2 m

*/informacje dodatkowe - patrz str.17

Ściany zewnętrzne: płazy drewniane + wełna mineralna + deska

Strop: drewniany

Pokrycie dachu: łupek

Typ ogrzewania: promienniki elektryczne + kominek na biomasę

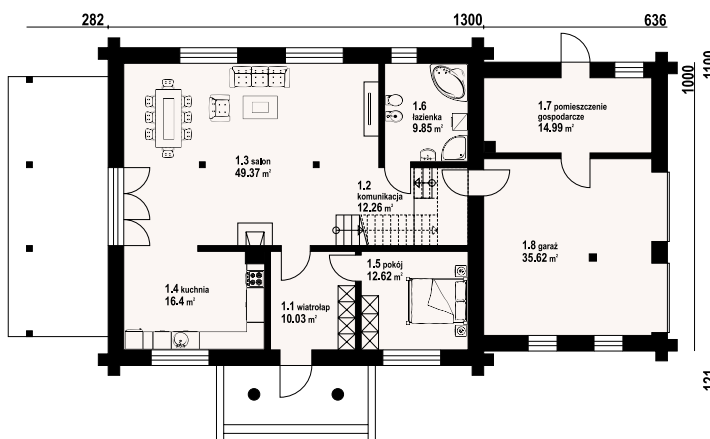

chmielniki dw 66 - inny widok



chmielniki dw 66 - odbicie lustrzane

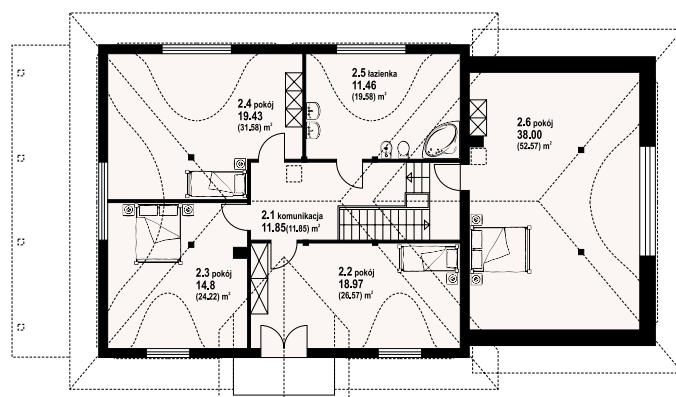

w nawiasach podano powierzchnię podłogi

ZOBACZ
PROJEKT

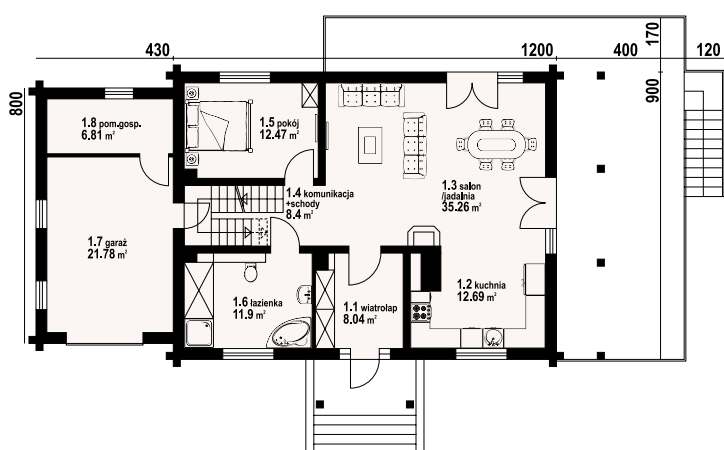

autorzy: arch. Władysław Piwowarczyk, artysta malarz Kinga Piwowarczyk



Dom z bali drewnianych. Duży salon z aneksem kuchennym, kominkiem i wyjściem na zadaszony taras. Pokój, łazienka, wiatrołap, komunikacja, garaż i pomieszczenie gospodarcze. Na poddaszu cztery pokoje, łazienka, garderoba i dwa zadaszone balkony. W piwnicach pomieszczenie rekreacyjne z kuchnią gospodarczą, wc, spiżarką. Pralnia, sauna, piwnica i komunikacja.

powierzchnia użytkowa	231,79 m ²
+część gosp.	62,18 m ²
powierzchnia zabudowy	152,9 m ²
kubatura	1099,8 m ³
kąt nachylenia dachu	40°
wys. kalenicy	9 m
min. wymiary działki*	27x17 m

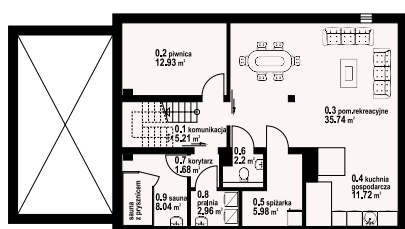
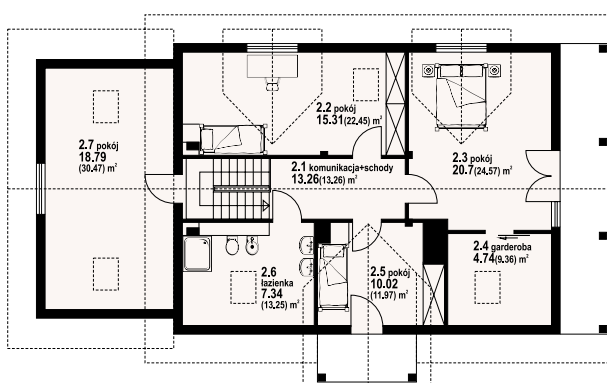
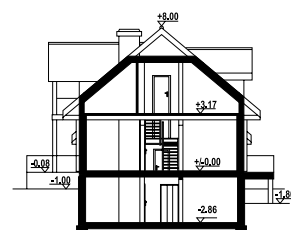
*/informacje dodatkowe - patrz str.17



Ściany zewnętrzne: płazy drewniane + wełna mineralna + deska
Strop: drewniany
Pokrycie dachu: dachówka gontopodobna Gerard Corona
Typ ogrzewania: pompa ciepła



karowo dw - inny widok



karowo dw - odbicie lustrzane





chmielniki małe dw 19



gajowo + poddasze



osiek 34 dw



gajówko dw



dąbie dw



dąbie dw



Więcej zdjęć z realizacji
prezentujemy na stronie
dom-projekt.pl/realizacje.html



katalog projektów



domy murowane

Edycja 2025



domy nowoczesne domy tradycyjne podpiwniczone parterowe z poddaszem
domy z kotłownią projekty indywidualne domy do 70m² powierzchni zabudowy



www.dom-projekt.pl

32-400 MYŚLENICE
UL. DASZYŃSKIEGO 6B
biuro@dom-projekt.pl
122740822,609512803

Zachęcamy do zapoznania się z prezentacją domów drewnianych, zamieszczoną w wydawnictwie „Katalog projektów - domy murowane” oraz na stronie: www.dom-projekt.pl

Zamów bezpłatny katalog!